



**MINISTÉRIO DA EDUCAÇÃO**  
**UNIVERSIDADE FEDERAL RURAL DA AMAZÔNIA**  
**PRÓ-REITORIA DE PESQUISA E DESENVOLVIMENTO TECNOLÓGICO**  
**- PROPED -**

## **RELATÓRIO DA PROPED/UFRA - 2012**

**Pró-Reitora: Izildinha de Souza Miranda**

**Superintendente: Rodrigo Silva do Vale**

**Belém, Janeiro de 2012**

## Conteúdo

1. APRESENTAÇÃO.....	1
2. PESQUISA UNIVERSITÁRIA .....	2
2.1. GRUPOS E LINHAS DE PESQUISA .....	2
2.2. PROJETOS CADASTRADOS .....	4
2.3. PROGRAMA DE APOIO À PESQUISA E PÓS-GRADUAÇÃO: .....	4
2.4. PROGRAMA DE INICIAÇÃO CIENTÍFICA .....	5
2.4.1. NÚMERO DE BOLSAS .....	5
2.4.2. PARTICIPAÇÃO DOS DOCENTES .....	5
2.4.3. DISTRIBUIÇÃO DAS BOLSAS PIBIC POR UNIDADE .....	6
2.4.5. SEMINÁRIO DE INICIAÇÃO CIENTÍFICA.....	6
2.4.6. PREMIAÇÕES AOS JOVENS PESQUISADORES DA UFRA.....	6
3. FORMAÇÃO E CAPACITAÇÃO DOS DOCENTES .....	8
3.1. PROGRAMAS INSTITUCIONAIS .....	8
3.1.1. DINTER EM AGRONOMIA (AGRICULTURA) .....	8
3.1.2. DINTER EM AGRONOMIA (ENTOMOLOGIA AGRÍCOLA) .....	8
3.2. OUTROS DOCENTES E TÉCNICOS EM PÓS-GRADUAÇÃO .....	8
3.3. SITUAÇÃO DE TITULAÇÃO DOS DOCENTES .....	10
4. PÓS-GRADUAÇÃO EM 2012.....	11
4.1. OS PROGRAMAS .....	11
4.2. FLUXO DE DISCENTES (BOLSISTAS E NÃO-BOLSISTAS) .....	12
4.3. BOLSAS DA PÓS-GRADUAÇÃO .....	14
5. RECURSOS FINANCEIROS PARA APOIO A PESQUISA E PÓS-GRADUAÇÃO .....	15
5.1. Programa de Iniciação Científica - PIBIC.....	15
5.2. Programa de Apoio à Publicação Científica .....	15
5.3. Programa de Auxílio ao Aluno da Pós-Graduação.....	16
5.4. Programa de Auxílio ao Aluno da Graduação.....	16
5.5. Programa de Apoio aos Recém-Doutores .....	17
5.6. Mairo (UFRA) e Programa Nacional de Apoio à Pós-Graduação (PROAP) .....	17
5.7. TOTAL DE RECURSOS INVESTIDOS/CONQUISTADOS .....	18
6. METAS, RESULTADOS E ESTRATÉGIAS .....	20
6.1. PARA FORTALECER A PÓS-GRADUAÇÃO - PERÍODO 2009 A 2013.....	20
6.2. PARA FORTALECER A PESQUISA - PERÍODO 2009 A 2013 .....	21
Anexo 1 - Lista dos Projetos Cadastrados na PROPED até Dezembro de 2012 .....	23
Anexo 2 – Pessoas beneficiadas pelos Editais de Apoio à Publicação (03/2010; 2011 e 2012) ..	41
Anexo 3 – Alunos beneficiados pelo Programa de Auxílio ao Aluno da Pós-Graduação .....	44
Anexo 4 – Alunos Beneficiados Programa de Auxílio ao Aluno da Graduação .....	47
Anexo 5 - Pessoas Beneficiadas com diárias e passagens do PROAP e Mairo-Proped.....	53
Apêndice 1 - Relatório do PIBIC- 2012 .....	66

## **1. APRESENTAÇÃO**

Mais uma vez apresentamos à comunidade o relatório da PROPED, agora do ano 2012. Mas como nos relatórios anteriores também apresentamos a evolução da pesquisa e pós-graduação na Universidade Federal Rural da Amazônia - UFRA desde 2009 quando em julho iniciamos nossa gestão frente a esta Pro-Reitoria. Nossa intenção é construir um histórico das ações da PROPED ao longo da nossa gestão. Para tanto foram utilizadas Tabelas e Gráficos, pois pensamos que eles revelam melhor nossos dados do que os textos, que muitas vezes são ignorados em uma leitura dinâmica.

Elaborar um relatório anual é sempre uma tarefa difícil, e mostrar a evolução dos dados torna essa tarefa ainda mais difícil. Por isso, algum equívoco pode ter sido cometido, o que nos faz desde já adiantar nosso pedido de desculpas.

Estamos buscando estabelecer indicadores qualiquantitativos que orientem estratégias e mecanismos de gestão para a Pesquisa e Pós-graduação da UFRA, de forma transparente. Assim, procuramos apresentar no presente Relatório os principais números e alguns desses indicadores referentes à rotina de funcionamento da PROPED, visando auxiliar no processo de tomada de decisões no âmbito administrativo.

Dessa forma, reafirmamos nosso compromisso de transparência e seriedade e esperamos que a comunidade possa nos auxiliar com sugestões para melhorarmos nossos indicadores e para que possamos implantar um modelo eficaz de gestão para a Pesquisa e Pós-graduação da UFRA.

Profa. Dra. Izildinha de Souza Miranda  
Prof. Dr. Rodrigo Silva do Vale

## 2. PESQUISA UNIVERSITÁRIA

### 2.1. GRUPOS E LINHAS DE PESQUISA

Evolução dos Grupos de Pesquisa da UFRA de 1993 a 2012



Distribuição dos Grupos de Pesquisa da UFRA por áreas e sub-áreas de conhecimento

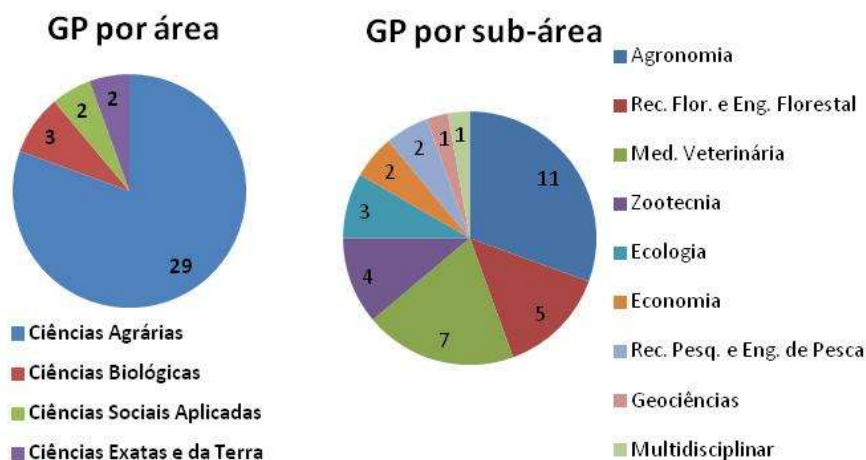

Linhas de pesquisas:

1. Ambiência e bem estar animal
2. Aquicultura
3. Biologia, pesca e manejo de organismos aquáticos
4. Biotecnologia e melhoramento animal
5. Biotecnologia, genética e melhoramento vegetal
6. Ciência e tecnologia de alimentos
7. Ecologia, manejo e conservação de ecossistemas
8. Fertilidade de solo e nutrição de plantas
9. Gestão de recursos hídricos
10. Manejo de pragas
11. Manejo e conservação do solo
12. Monitoramento e qualidade ambiental
13. Morfofisiologia animal
14. Morfologia e sistemática de organismos
15. Nutrição e produção animal
16. Produção vegetal e agroecossistemas
17. Sanidade e reprodução animal
18. Silvicultura de plantações e de florestas naturais
19. Socioeconomia, meio ambiente e desenvolvimento local
20. Tecnologia e utilização dos recursos florestais
21. Interações Biosfera – Atmosfera

## Lista dos Grupos de Pesquisa – Ano 2012

	Nome do líder	Nome do grupo de pesquisa
1	Antônia Benedita da Silva	Ciência e Tecnologia de Produtos Florestais da Amazônia
2	Andrea da Silva Miranda	Acessar- Acessibilidade, Inclusão e Tecnologia
3	Almir Vieira Silva	Pecuária na Amazônia
4	Antônio Cordeiro de Santana	Cadeia produtiva, mercado e desenvolvimento sustentável
5	Antônio Rodrigues Fernandes	Solos da Amazônia
6	Benedito Gomes dos Santos Filho	Estudos da Biodiversidade Vegetal da Amazônia Oriental
7	Carlos Augusto Cordeiro Costa	Húmus e Ecologia
8	Dulcidéia da Conceição Palheta	Estudos Ecotoxicológicos dos Sistemas Amazônicos
9	Edilson Rodrigues Matos	Protoparasitas em animais aquáticos na amazonia
10	Érika Renata Branco	Estudo de Primatas não humanos na Amazônia.
11	Fernanda Martins Hatano	Ecologia e Manejo de Fauna Silvestre
12	Fernando Cristóvam S. Jardim	MANEJOFCAP
13	Francisco de Assis Oliveira	Biogeoquímica e sistemas biocomplexos
14	Gracialda Costa Ferreira	Dendrologia Tropical
15	Gustavo Antonio Ruffeil Alves	Agroecossistemas Amazônicos
16	Heráclito Eugênio O. Conceição	Desenv. de Tecnologias Agronômicas e Agroindustriais de Plantas da Amazônia Produtoras de Óleos Essenciais
17	Israel Hidenburgo A.to Cintra	Pesca e Avaliação de Recursos Pesqueiros Tropicais
18	Izildinha de Souza Miranda	Biodiversidade da Amazônia
19	João Olegário Pereira Carvalho	Ciências Florestais na Amazônia
20	Kaliandra Souza Alves	Nutrição e Produção Animal na Amazônia
21	Kedson Raul de Souza Lima	Produção de monogástricos
22	Leonilde dos Santos Rosa	Recuperação de áreas degradadas
23	Luiz Fernando de Souza Rodrigues	Ovinocaprino cultura no Trópico Úmido
24	Manoel Malheiros Tourinho	Projeto várzea
25	Maria Auxiliadora Feio Gomes	Sementes da Amazônia
26	Maria das Dores Correia Palha	Bio-fauna
27	Maria do Socorro Vieira Alves	Produção Animal da agricultura Familiar na Amazônia
28	Mario Lopes da Silva jr	Solos e Nutrição de Plantas
29	Nuno Felipe Alves C. de Melo	Ecologia Aquática Tropical
30	Paulo Jorge de O. Ponte de Souza	Interações Solo-Planta-Atmosfera na Amazônia
31	Paulo Roberto de Andrade Lopes	Horticultura
32	Raimundo Aderson Lobão de Souza	Ecologia e Tecnologia de Recursos Aquáticos
33	Reginaldo Alves Buzeli	Prospecção Fitoquímica e Gênica de Espécies Amazônicas
34	Rinaldo Batista Viana	Gaia - Grupo de Pesq. em Andrologia, Inseminação Artificial, Sanidade e Melhoramento Genético de Bovinos e Bubalinos
35	Vania Maria T. da Silva Moreira	Ciência e Saúde Animal
36	Washington Luis A Pereira	Estudo de enfermidades e patologias de animais domésticos e silvestres na região amazônica

Fonte: CNPq, em 18/01/2013.

## 2.2. PROJETOS CADASTRADOS

### Número de Projetos Cadastrados na PROPED de 2009 a 2012 (Os projetos de 2012 são apresentados no Anexo 1)

Unidade Executora	Nº de Projetos 2009	Nº de Projetos 2010	Nº de Projetos 2011	Nº de Projetos 2012
ICA – Instituto de Ciências Agrárias	66	56	85	61
ICIBE – Instituto Ciberespacial	04	12	24	23
ISARH – Instituto Sócio ambiental e de Recursos Hídricos	19	30	40	44
ISPA – Instituto de Saúde e Produção Animal	51	54	69	58
UD - Paragominas	-	6	10	10
UD – Parauapebas	15	18	22	24
UD – Capitão Poço	06	05	07	4
UD – Santarém	03	-	-	
<b>TOTAL</b>	<b>164</b>	<b>181</b>	<b>257</b>	<b>224</b>

## 2.3. PROGRAMA DE APOIO À PESQUISA E PÓS-GRADUAÇÃO:

1) **Programa de Iniciação Científica – PIBIC**, tem o objetivo apoiar a criação e consolidação de grupos de pesquisa, despertar a vocação científica de novos talentos potenciais entre estudantes de graduação e qualificar o ensino de graduação na UFRA, por meio da concessão de Bolsas de Iniciação Científica aos graduandos sob orientação dos docentes participantes dos projetos de pesquisa cadastrados na instituição.

2) **Programa de Apoio à Publicação Científica**, tem o objetivo de fomentar a publicação de artigos científicos de autoria de docentes, técnicos e discentes dos Programas de Pós-graduação *stricto sensu* e do Programa de Iniciação Científica em revistas internacionais bem avaliadas pelas respectivas áreas de conhecimento.

3) **Programa de Auxílio ao Aluno da Pós-Graduação**, tem o objetivo de fomentar a divulgação científica dos resultados dos trabalhos de pesquisa realizados pelos discentes da pós-graduação em Congressos (ou similares) de cunho científico de âmbito nacional ou internacional e treinamentos de curta duração.

4) **Programa de Auxílio ao Aluno da Graduação**, tem o objetivo de fomentar a divulgação científica dos resultados dos trabalhos de pesquisa realizados pelos discentes da graduação em Congressos (ou similares) de cunho científico e de âmbito nacional.

5) **Programa de Apoio aos Recém-Doutores**, tem o objetivo de promover a execução de projetos de pesquisa por docentes da Universidade Federal Rural da Amazônia. No ano 2012 houve o restante da execução do edital lançado em 2011.

## 2.4. PROGRAMA DE INICIAÇÃO CIENTÍFICA

### 2.4.1. NÚMERO DE BOLSAS

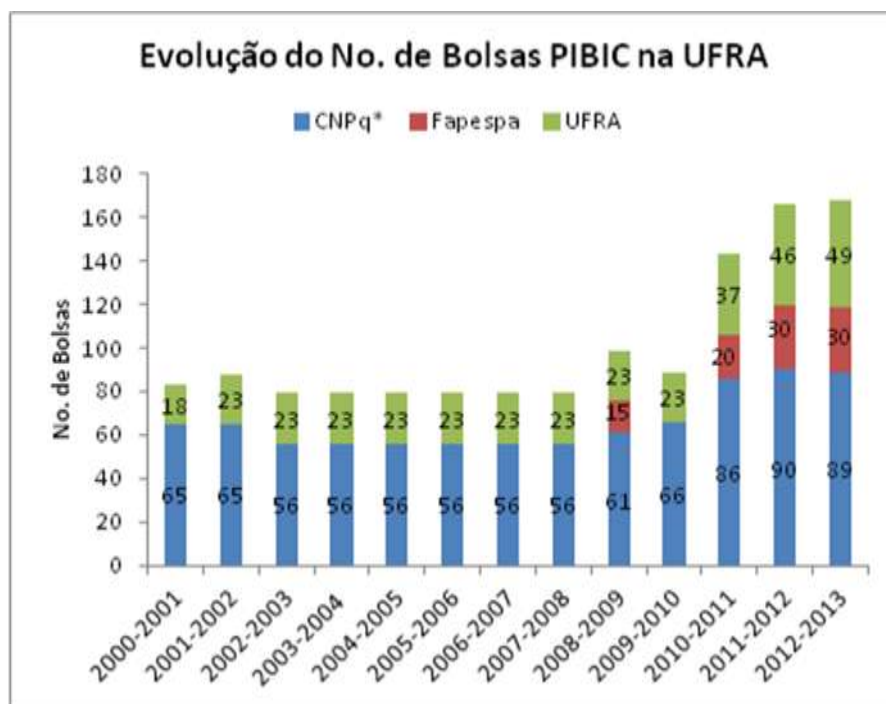

### 2.4.2. PARTICIPAÇÃO DOS DOCENTES



### 2.4.3. DISTRIBUIÇÃO DAS BOLSAS PIBIC POR UNIDADE

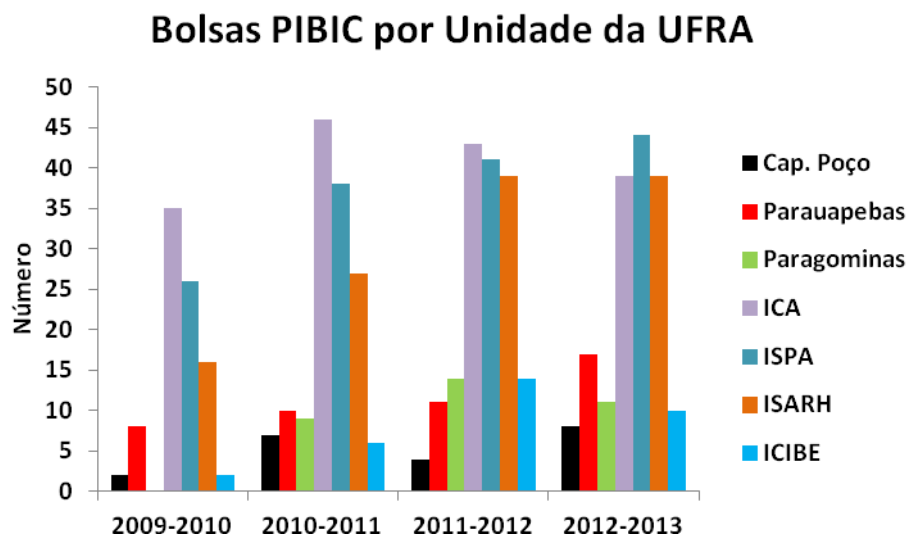

### 2.4.5. SEMINÁRIO DE INICIAÇÃO CIENTÍFICA

O 10º Seminário Anual de Iniciação Científica é o evento promovido pela Pró-Reitoria de Pesquisa e Desenvolvimento Tecnológico (PROPED) destinado a avaliar e divulgar os trabalhos de pesquisas desenvolvidos pelos discentes de iniciação científica, bolsistas ou não do Programa Institucional de Iniciação Científica (PIBIC) de vigência 2011/2012 da Universidade Federal Rural da Amazônia. A edição 2012 apresentou o tema: “Mudanças climáticas e impactos nos agroecossistemas de produção”. Tema este abordado em conferências, painéis, sessões temáticas, palestras, e minicursos por convidados internos e externos à instituição, de outros estados e do exterior. O evento contou com 583(quinhentos e oitenta e três) inscritos, apresentação de 197 (cento e noventa e sete) trabalhos dos discentes de iniciação científica, na modalidade oral e pôster; e 22 (vinte e dois) minicursos de temas diversos. Neste ano o evento lançou o prêmio “Jovem Pesquisador”. O prêmio foi destinado aos discentes que apresentaram o melhor desempenho na apresentação dos trabalhos de pesquisa desenvolvidos ao longo da sua iniciação científica. O evento contou com ampla divulgação no site [www.pibic.ufra.edu.br/2012](http://www.pibic.ufra.edu.br/2012), e em redes sociais.

Um relatório completo do Seminário do PIBIC, incluindo o relatório financeiro, está apresentado no **Apêndice 2** (página 66 deste relatório)

### 2.4.6. PREMIAÇÕES AOS JOVENS PESQUISADORES DA UFRA

No intuito de incentivar a pesquisa na Iniciação Científica da UFRA, todos os alunos que apresentaram trabalhos no 9º Seminário foram avaliados e classificados em duas categorias, e os vencedores foram:

#### Sessão Oral

##### 1º **Thamirys Aline Silva Faro**

Orientadora: Bárbara do Nascimento Borges

Título do Resumo: Análise Molecular do Gene TP53 em Tumores Caninos.



**2º Richard de Nixon Raiol Leão**

Orientador: Paulo Jorge Oliveira Pontes de Souza

Título do Resumo: Impactos do aquecimento global na produtividade da Soja para a região de Paragominas – PA, Utilizando Modelagem Agrometeorológica

**3º Leonam Costa Braz**

Orientadora: Maria de Nazaré Martins Maciel

Título do Resumo: Caracterização das áreas de preservação permanente na bacia hidrográfica do rio Peixe – Boi, segundo o código florestal

**Sessão Pôster**

**1º Breno Costa de Macedo**

Orientadora: Erika Branco e Ana Rita Lima

Título do Resumo: Estudo Anatômico do circuito arterial do encéfalo em papa-mel (Eira barbara).

**2º Deborah Luciany Pires Costa**

Orientador: Paulo Jorge Oliveira Pontes de Souza

Título do Resumo: Variabilidade da condutância estomática do feijão caupi nas condições meteorológicas do nordeste paraense..

**3º Joyce Ananda Paixão**

Orientadora: Gracialda Costa Ferreira

Título do Resumo: Efeito da fragmentação vegetal sobre uma população de hymenolobium, na área de mineração bauxita, Paragominas, PA

### 3. FORMAÇÃO E CAPACITAÇÃO DOS DOCENTES

#### 3.1. PROGRAMAS INSTITUCIONAIS

##### 3.1.1. DINTER EM AGRONOMIA (AGRICULTURA)

Em agosto de 2012 tivemos a continuação do Curso de Doutorado Interinstitucional – DINTER, oferecido pela Universidade Estadual Paulista Júlio de Mesquita Filho/Botucatu / SP em parceria com a UFRA. Esse curso consiste em um Doutorado em Agronomia, com área de concentração em Agricultura, sendo coordenado na UFRA pelo Prof. Dr. Vicente Savanitti Miranda.

##### **Docentes Matriculados no DINTER – Agronomia**

<b>Alunos</b>	<b>Instituição de Origem</b>
1. Edir Santana Pereira de Queiroz Filho	UFRA
2. Geraldo Rodrigues Coqueiro	UFRA
3. Hécio Hertz Gomes de Oliveira	Desistente
4. José Albuquerque	UFRA
5. Paulo Custódio Gomes de Oliveira	-
6. Paulo de Jesus Santos	UFRA
7. Rosângela de Jesus Sousa	UFRA
8. Rosa de Nazaré Paes Silva	MPEG

##### 3.1.2. DINTER EM AGRONOMIA (ENTOMOLOGIA AGRÍCOLA)

O Curso de Doutorado Interinstitucional – DINTER foi aprovado em 2011, oferecido pela Universidade Estadual Paulista/Jaboticabal/ SP em parceria com a UFRA. Esse curso consiste em um Doutorado em Agronomia, com área de concentração em Entomologia Agrícola, sendo coordenado na UFRA pelo Prof. Dr. Paulo Roberto Farias. O curso iniciou em 2012, com vários alunos de instituições parceiras da UFRA, apenas um aluno é docente da UFRA (Hécio Hertz Gomes de Oliveira).

#### 3.2. OUTROS DOCENTES E TÉCNICOS EM PÓS-GRADUAÇÃO

Embora não recebam apoio financeiro conquistado diretamente pela UFRA, muitos outros docentes e técnicos administrativos estão fazendo o Curso de doutorado ou mestrado, com liberação parcial de suas atividades.

##### **Docentes e Técnicos da UFRA matriculados em diferentes cursos em 2012**

<b>Alunos</b>	<b>Instituição em que realiza o doutorado (Doc) ou Mestrado (MSc)</b>
1. ICA – Marcela Gomes	Doc-UFLA
2. ICA - Deusdedit Cruz Filho - Técnico	Finalizado em 2012 -Doc-UFRA
3. ICA - Wilza da Silveira Pinto - Técnico	Finalizado em 2012 -Doc-UFRA
4. ICA - Walter Vellasco D. Silvestre - Técnico	Doc-UFRA
5. ICA - João Augusto Pereira Neto	Finalizado em 2012 -Doc-UFPA
6. ICIBE - Aleksandra do Socorro da Silva	Doc - UFPA
7. ICIBE - Carlos André Corrêa de Mattos	Finalizado em 2012 -Doc-UFRA
8. ICIBE - João Ferreira de Santanna Filho	Doc - UFSC
9. ICIBE - Rosemiro Galate	Finalizado em 2012 -Doc-UFRA
10. ISARH - Glauber Davi Palheta	Doc- UFPA
11. ISARH - Ivan Furtado Junior	Doc-UFPA
12. ISARH - Joanne Moraes de Melo Souza	Finalizado em 2012 -Doc-UFPA

13.	ISARH - Kátia Cristina de Araújo Silva	Finalizado em 2012 -Doc-UFPA
14.	ISARH - Luiz Gonzaga da Silva Costa	Finalizado em 2012 -Doc-UFRA
15.	ISARH - Mutsuo Filho	Doc-UFPA
16.	ISARH – Sérgio Brazão e Silva - Técnico	Finalizado em 2012 -Doc-UFPA
17.	ISARH - Ruth Helena Cristo Almeida	Doc-UFRA
18.	ISPA - Carissa Michelle G. Bichara	Doc – Dinter UEPA
19.	ISPA - Sebastião Tavares Rolim Filho	Finalizado em 2012 -Doc-UFPA
20.	ISPA - Maria Cristina Manno	Doc-UFPA
21.	ISPA -Marcia Ferreira de Figueiredo	Mestrado - UFRA
22.	ISPA -Senerey Salim Araujo	Mestrado - UFRA
23.	ISPA -Maridelzira Betania Davi	Mestrado - UFRA
24.	ISPA -Luiz Fernando Moraes Moreira	Mestrado - UFRA
25.	UD.C.Poço – Adriano Vitti Mota	Doc-UFRA
26.	UD.C.Poço - Andréia Damasceno Costa	Finalizado em 2012 -Doc-UFRA
27.	UD.C.Poço - Eduardo César Medeiros Saldanha	Doc-UFRA
28.	UD.C.Poço - Marluce Reis S. Santa Brígida	Doc-UFPA
29.	UD.C.Poço - Michelle Martins do Nascimento	Finalizado em 2012 -Doc-UFRA
30.	UD.Paragominas - Alessandra E. Rodrigues	Doc-UFRA
31.	UD.Paragominas - Allan K. da S. Lobato	Doc-UEM
32.	UD.Paragominas – Breno Lima Colonnelli	Mestrado - UFRA
33.	UD.Paragominas - Marcelo Vasconcelos	Doc-UFRA
34.	UD.Paragominas – Simone Sampaio da Silva	Finalizado em 2012 -Doc-UFLA
35.	UD.Paragominas – Tâmara Thaiz Santana Lima	Doc-UFRA
36.	UD.Paragominas – Augusto Pedroso - Técnico	Doc-UFRA
37.	UD – Parauapebas - Daiany Iris Gomes	Finalizado em 2012 -Doc-UFV
38.	UD – Parauapebas - Dilma Lopes da S. Ribeiro	Doc-UFPA
39.	UD – Parauapebas - Francislene S. Sucupira	Doc-UFC
40.	UD – Parauapebas - Joseane Moutinho Viana	Doc-UFV
41.	UD – Parauapebas - Josenilton da Silva	Doc - UFRA
42.	UD – Parauapebas - Kélvia Jácome de Castro	Finalizado em 2012 -Doc-UFMG
43.	UD – Parauapebas - Lucas Jacomini Abud	Doc-UFG
44.	UD - Parauapebas – Rafael Messomo	Doc - UFV

### 3.3. SITUAÇÃO DE TITULAÇÃO DOS DOCENTES

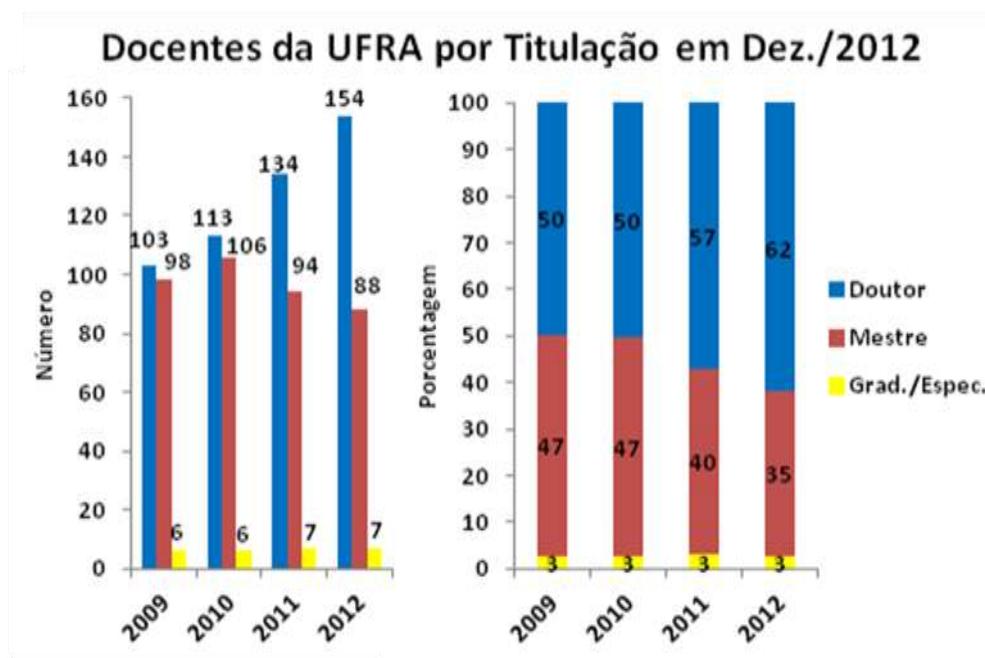

#### Número de Docentes em Dez/2012

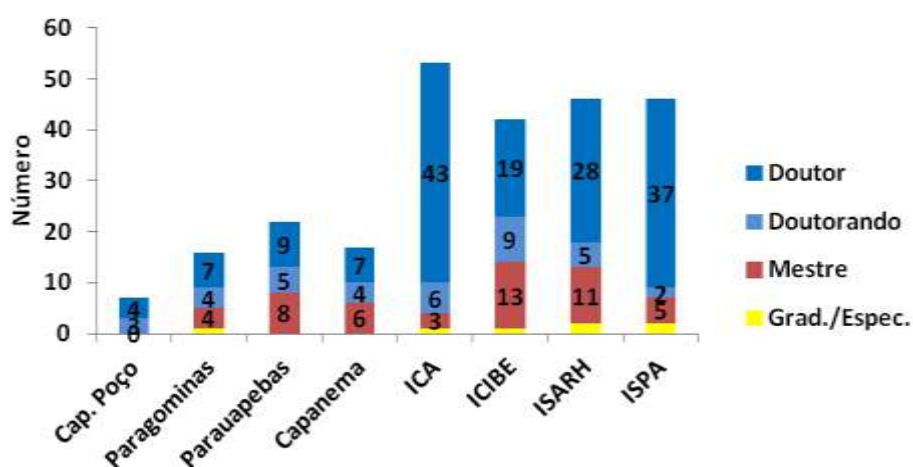

#### Porcentagem de Docentes em Dez/2012

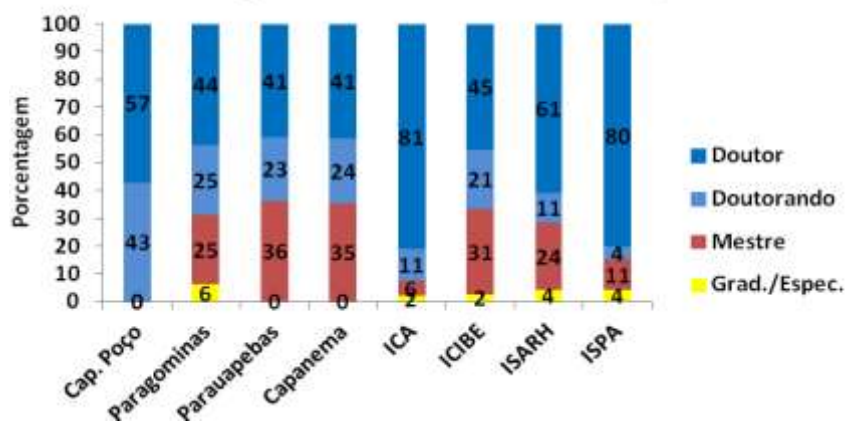

## 4. PÓS-GRADUAÇÃO EM 2012

### 4.1. OS PROGRAMAS

Programas	Áreas de Concentração	Linhas de Pesquisa
<b>Agronomia</b> Homologado pelo CNE (Portaria MEC 524, DOU 30/04/2008 – Parecer CES/CNE 33/2008, 29/04/2008) <i>Nível: Mestrado -Conceito: 4</i> <i>Nível: Doutorado -Conceito: 4</i>	1)Agronomia	a)Fertilidade do Solo, Adubação e Nutrição de plantas b)Física, Manejo e Conservação do Solo e da Água c)Produção Vegetal
<b>Ciências Florestais</b> Homologado pelo CNE (Portaria MEC 524, DOU 30/04/2008 – Parecer CES/CNE 33/2008, 29/04/2008) <i>Nível: Mestrado -Conceito: 3</i>	1)Manejo de ecossistemas florestais	a)Dendrometria e Inventário Florestal b)Manejo e Utilização de Recursos Florestais
	2)Silvicultura	a)Ecologia Florestal b)Florestamento e Reflorestamento
<b>Botânica</b> Homologado pelo CNE (Portaria MEC 524, DOU 30/04/2008 – Parecer CES/CNE 33/2008, 29/04/2008) <i>Nível: Mestrado -Conceito: 3</i>	1)Botânica Tropical	a)Ecologia Vegetal, Manejo e Conservação b)Sistemática e Evolução de Plantas Amazônicas
<b>Ciências Agrárias</b> Homologado pelo CNE (Portaria MEC 524, DOU 30/04/2008 – Parecer CES/CNE 33/2008, 29/04/2008) <i>Nível: Doutorado -Conceito: 3</i>	1)Agroecossistemas da Amazônia	a)Recursos Naturais e Biodiversidade b)Sistema Agropecuário e Agroflorestal c)Socio-economia e Desenvolvimento Rural
<b>Aquicultura e Recursos Aquáticos Tropicais</b> Homologado pelo CNE (Portaria MEC 970, DOU 13/10/2009 – Parecer CES/CNE 253/2009 , 09/10/2009) <i>Nível: Mestrado -Conceito: 3</i>	1)Aqüicultura	a)Aqüicultura;
	2)Ecologia Aquática e Manejo de Recursos Naturais	b)Ecologia Aquática e Manejo de Recursos Naturais
<b>Saúde e Produção Animal na Amazônia</b> Aguardando homologação pelo CNE <i>Nível: Mestrado</i> <i>Conceito: 3</i>	1)Saúde e meio ambiente	a)Relação saúde e meio ambiente na Amazônia
	2)Produção animal	b)Sistemas de produção animal na Amazônia
<b>Biотecnologia Aplicada à Agropecuária</b> Aguardando Homologação pelo CNE – Aprovado pela CAPES em 2012 <i>Nível: Mestrado -Conceito: 3</i>		

## 4.2. FLUXO DE DISCENTES (BOLSISTAS E NÃO-BOLSISTAS)

### Fluxo de discentes da pós-graduação em 2012

Programas	Ano de Entrada do Aluno	Matriculado em 2012	Titulado em 2012	Desligado em 2012	Alunos com Bolsa	Alunos com vínculo empregatício	Sem bolsa	Nº de alunos em Dez/2012
Doutorado em agronomia	2011	8	-	1	2	5	-	7
	2012	17	-	-	10	6	1	17
	<b>Sub-total</b>	<b>25</b>	<b>-</b>	<b>1</b>	<b>12</b>	<b>11</b>	<b>1</b>	<b>24</b>
Mestrado em Agronomia	2010	19	17	-	-	-	-	2
	2011	19	-	1	15	1	2	18
	2012	22	-	-	19	-	3	22
	<b>Sub-total</b>	<b>60</b>	<b>17</b>	<b>1</b>	<b>34</b>	<b>1</b>	<b>5</b>	<b>42</b>
Mestrado em Ciências Florestais	2009	8	6	2	-	-	-	0
	2010	14	5	1	13	1	-	8
	2011	8	-	-	7	1	-	8
	2012	19	-	1	14	3	1	18
	<b>Sub-total</b>	<b>49</b>	<b>11</b>	<b>4</b>	<b>34</b>	<b>5</b>	<b>1</b>	<b>34</b>
Mestrado em Botânica	2010	20	19	1	-	-	-	0
	2011	20	-	-	20	-	-	20
	2012	17	-	-	17	-	-	17
	<b>Sub-total</b>	<b>57</b>	<b>19</b>	<b>1</b>	<b>37</b>	<b>-</b>	<b>-</b>	<b>37</b>
Doutorado em Ciências Agrárias	2008	14	12	2	-	-	-	0
	2009	28	4	-	14	9	1	24
	2010	18	-	-	10	8	-	18
	2011	10	-	1	6	3	-	9
	2012	15	-	1	6	8	-	14
	<b>Sub-total</b>	<b>85</b>	<b>16</b>	<b>4</b>	<b>36</b>	<b>28</b>	<b>1</b>	<b>65</b>
Mestrado em Saúde e Produção Animal na Amazônia	2010	18	15	3	-	-	-	0
	2011	20	-	-	11	9	-	20
	2012	16	-	-	14	2	-	16
	<b>Sub-total</b>	<b>54</b>	<b>15</b>	<b>3</b>	<b>25</b>	<b>11</b>	<b>0</b>	<b>36</b>
Mestrado em Aquicultura e Recursos Aquáticos Tropicais	2010	9	8	1	-	-	-	0
	2011	12	1	-	9	2	-	11
	2012	19	-	-	14	5	-	19
	<b>Sub-total</b>	<b>40</b>	<b>9</b>	<b>1</b>	<b>23</b>	<b>7</b>	<b>-</b>	<b>30</b>
Biotecnologia Aplicada à Agropecuária	2012	6	-	-	5	1	-	6
<b>Sub-total</b>		<b>6</b>	<b>-</b>	<b>-</b>	<b>5</b>	<b>1</b>	<b>-</b>	<b>6</b>

<b>FLUXO DE ALUNOS TOTAL</b>	<b>Matriculado em 2012</b>	<b>Titulado em 2012</b>	<b>Desligado em 2012</b>	<b>Alunos com Bolsa</b>	<b>Alunos com vínculo empregatício</b>	<b>Sem bolsa</b>	<b>Nº de alunos em Dez/2012</b>
<b>TOTAL MESTRADO</b>	<b>266</b>	<b>71</b>	<b>10</b>	<b>158</b>	<b>25</b>	<b>6</b>	<b>185</b>
<b>TOTAL DOUTORADO</b>	<b>110</b>	<b>16</b>	<b>5</b>	<b>48</b>	<b>39</b>	<b>2</b>	<b>89</b>

### 4.3. BOLSAS DA PÓS-GRADUAÇÃO

O número de bolsas de mestrado e doutorado aplicadas na UFRA no ano 2012:

Agência de Fomento	Agronomia		Ciências Florestais	Botânica	Ciências Agrárias	Saúde e Produção Animal na Amazônia	Aquicultura e Recursos Aquáticos Tropicais	Biotecnologia Aplicada à Agropecuária	Total
	Mest.	Dout.	Mest.	Mest.	Dout.	Mest.	Mest.	Mest.	
CAPES-DS	18	8	14	14	16	9	8	4	91
CNPq	13	-	11	15	17	-	-	-	56
UFRA/REUNI	-	2	9	-	1	14	15	-	41
FAPESPA	-	-	-	-	2	2	-	1	5
Projeto	1	2	-	7	-	-	-	-	10
DAAD	2	-	-	-	-	-	-	-	2
Outra	-	-	-	1	-	-	-	-	1
<b>TOTAL</b>	<b>34</b>	<b>12</b>	<b>34</b>	<b>37</b>	<b>36</b>	<b>25</b>	<b>23</b>	<b>5</b>	<b>206</b>

### Número de Bolsas entre 2009 e 2012

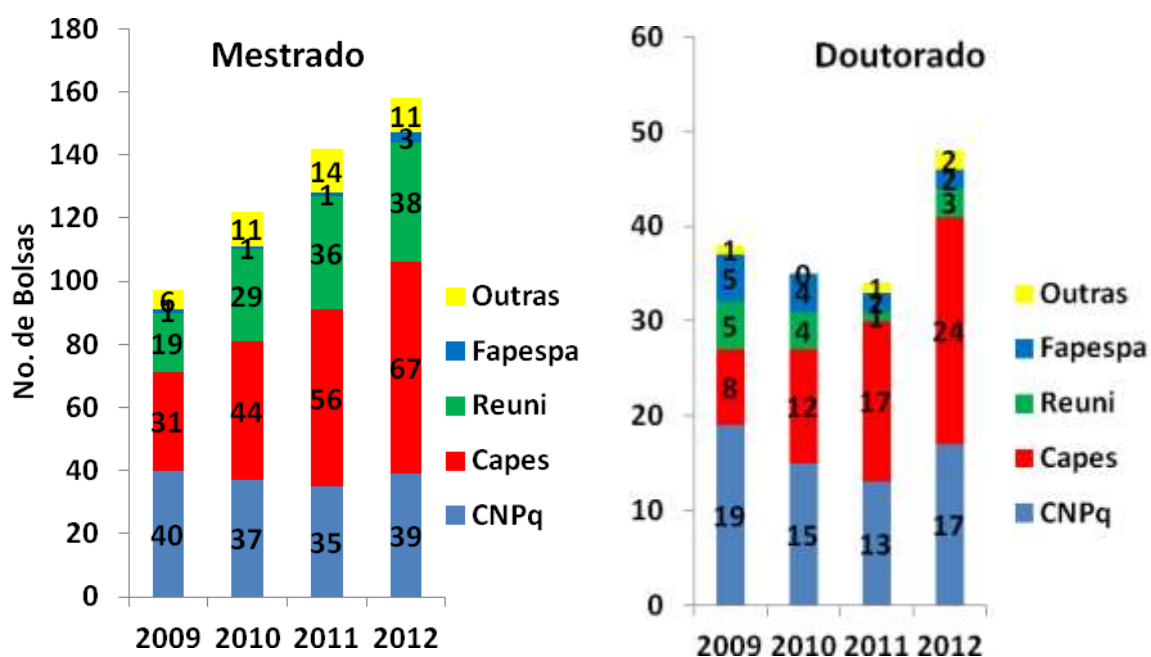



## 5. RECURSOS FINANCEIROS PARA APOIO A PESQUISA E PÓS-GRADUAÇÃO

### 5.1. Programa de Iniciação Científica - PIBIC



### 5.2. Programa de Apoio à Publicação Científica



A relação das pessoas beneficiadas encontram-se no Anexo 2.

### 5.3. Programa de Auxílio ao Aluno da Pós-Graduação

Programas	2011		2012	
	No. de Alunos Beneficiados	R\$	No. de Alunos Beneficiados	R\$
Ciências Agrárias-Dr	7	5.370,00	2	1.600,00
Agronomia-Dr	-	-	1	1.200,00
Agronomia-MS	19	22.800,00	22	21.000,00
Ciências Florestais-MS	5	4.200,00	4	3.600,00
Botânica	16	10.480,00	19	14.392,99
Saúde e Produção Animal da Amazônia	2	1.007,00	8	6.294,00
Aquicultura e Recursos Aquáticos Tropicais	3	1.840,00	5	4.800,00
Residência Med. Veter.	-	-	3	3.000,00
<b>TOTAL</b>	<b>52</b>	<b>45.697,00</b>	<b>64</b>	<b>55.886,99</b>

\* A relação das pessoas beneficiadas encontram-se no Anexo 3

### 5.4. Programa de Auxílio ao Aluno da Graduação

#### Distribuição dos recursos nos Editais:

Edital	Ano de Execução	Valor Executado	No. de Alunos Beneficiados
Edital PROPED 03/2010	2010	34.821,20	59
Edital PROPED 03/2010	2011	15.178,80	143
Edital PROPED 02/2011	2011	63.099,20	
Edital PROPED 04/2012	2012	97.300,00	163

#### Distribuição dos Recursos nos cursos de graduação:

Cursos de Graduação	2010		2011		2012	
	Nº de Alunos Beneficiados	Recursos Utilizados	Nº de Alunos Beneficiados	Recursos Utilizados	Nº de Alunos Beneficiados	Recursos Utilizados
Agronomia	34	20400,00	89	53400,00	53	31800,00
Eng. Ambiental	-	-	1	600,00	12	7200,00
Eng. Pesca	11	6600,00	11	6600,00	10	5800,00
Eng. Florestal	7	4200,00	9	5400,00	17	10200,00
Informática Agrária	-	-	-	-	3	1800,00
Med. Veterinária	-	-	3	1800,00	13	7800,00
Zootecnia	5	3000,00	6	3600,00	14	8100,00
Paragominas	-	-	15**	2250,00**	21	12600,00
Parauapebas	2	621,20	9	4628,00	6	3600,00
Capitão Poço					14	8400,00
<b>Total</b>	<b>59</b>	<b>34.821,20</b>	<b>143</b>	<b>78.278,00</b>	<b>163</b>	<b>97.300,00</b>

\* A relação das pessoas beneficiadas encontram-se no Anexo 4

\*\*Paragominas e Capitão Poço juntos.

## 5.5. Programa de Apoio aos Recém-Doutores

Não houve investimentos nesse Programa em 2012, apenas a execução dos recursos investidos em 2011.

## 5.6. Mairo (UFRA) e Programa Nacional de Apoio à Pós-Graduação (PROAP)

Na Tabela abaixo verifica-se o investimento (diárias e passagens) nas diversas ações e de acordo com as fontes de recurso disponíveis para tal (Mairo e PROAP).

Total de recursos gastos com passagens e diárias pela proped em 2012\*

Fonte de recurso	Reuniões de trabalho	Participação em Congressos ou similares	Pesquisa Coleta de dados	Aulas Práticas	Membros de Banca Examinadora de Teses ou Dissertações	Total (R\$)
Mairo- Pesquisa	-	1112,02	7592,58	406,41	366,52	<b>9.477,53</b>
Mairo – Posgraduação	14521,07	-	1417,23	1886,56	-	<b>17.824,86</b>
PROAP-Proped	4682,48	7851,03	3988,46	-	-	<b>16.521,97</b>
PROAP-Agronomia	2662,4	-	10813,89	-	17172,33	<b>30.648,62</b>
PROAP-C. Florestais	3993,79	-	24050,26	-	-	<b>28.044,05</b>
PROAP-Botânica	-	680,36	13756,34	7770,59	5733,48	<b>27.940,77</b>
PROAP-C. Agrárias	1693,39	-	29816,07	4485,86	2094,08	<b>38.089,4</b>
PROAP- ARAT	1109,65	-	9607,66	1344,2	-	<b>12.061,51</b>
PROAP – SPAA	1391,98	-	3290,28	2344,44	8524,77	<b>15.551,47</b>
<b>TOTAL GERAL</b>	<b>30.054,76</b>	<b>9.643,41</b>	<b>104.332,77</b>	<b>18,238,06</b>	<b>33.891,18</b>	<b>196.160,18</b>

\* A relação das pessoas beneficiadas encontram-se no Anexo 5

Os recursos gastos com diárias, passagens e auxílio a aluno participar de congressos tem modificado ao longo desses últimos anos. Participação em congressos, aulas práticas e participação de membros externos em bancas examinadoras tem aumento como mostra a figura abaixo.

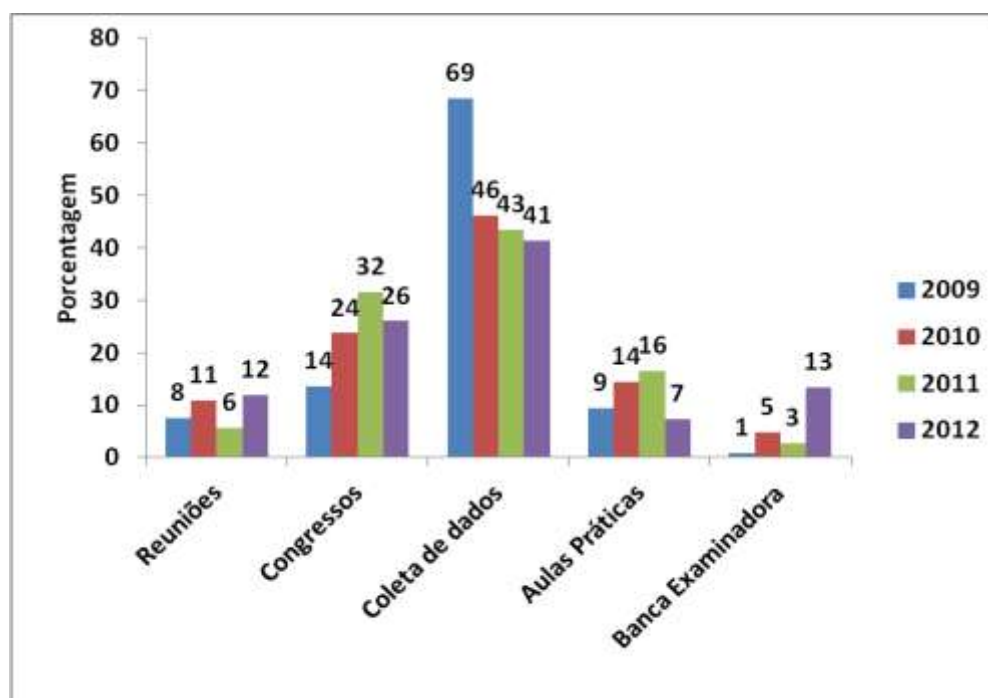

## 5.7. TOTAL DE RECURSOS INVESTIDOS/CONQUISTADOS

Total de recursos (R\$) investidos/conquistados em 2012.

Item de Dispendio	UFRA Pq e PG	Proap/ Capes	MEC/ Capes/ FINEP/ FAPESPA	Total (R\$)
Diárias e Passagens - Proped	27302,39	168857,79	-	<b>196160,18</b>
Material de consumo	52141,68	17629,27	-	<b>69770,95</b>
Serv. de terceiros/PF	20397,00	-	-	<b>20397,00</b>
Bolsas/PIBIC*	223.320,00	-	123.600,00	<b>346920,00</b>
Bolsas/PG-reuni/Fapespa*	5100,00	-	736200,00	<b>741300,00</b>
Edital auxilio a Congressos a	97300,00	-	-	<b>97300,00</b>
Edital de auxílio a Congressos a pós-graduandos	-	55886,00	-	<b>55886,00</b>
Edital apoio à Publicação	11430,97	23447,43	-	<b>34878,40</b>
Capes Pró-Equipamentos	9488,99	-	357442,74	<b>366931,73</b>
Construção – Edital CT-INFRA**	-	-	2050967,00	<b>2050967,00</b>
<b>Total (R\$)</b>	<b>446.481,03</b>	<b>265.820,49</b>	<b>3.268.209,74</b>	<b>3.980.511,26</b>

\*Recursos da UFRA complementaram bolsas da FAPESPA que não repassou todos os recursos necessários

\*\* Coordenador do Projeto aprovado: Profa. Herdjânia Lima

Total de recursos (R\$) investidos/conquistados em 2011.

Item de Dispendio	UFRA-PG	UFRA-Pq	Proap/ Capes	MEC/Capes/ FINEP	Total (R\$)
Diárias e Passagens - Proped	15.667,34	20.376,44	186.323,40	-	<b>222.367,18</b>
Diárias e Passagens - UFRA menos Proped	13.918,64	68.180,27			<b>82.098,91</b>
Material de consumo	71.933,20	163.682,35			<b>235.615,55</b>
Serv. de terceiros/PF	3.497,70	6.006,60			<b>9504,30</b>
Serv. de terceiros/PJ	-	7.060,00	180,00		<b>7240,00</b>
Bolsas/PIBIC	-	192.240,00	-	-	<b>192.240,00</b>
Bolsas/PG-reuni	-	-	-	540.000,00	<b>540.000,00</b>
Edital auxilio a Congressos a graduandos		78.278,00	-	-	<b>78.278,00</b>
Edital de auxílio a Congressos a pós-graduandos		-	45.697,00	-	<b>45.697,00</b>
Edital apoio à Publicação		17.938,02			<b>17.938,02</b>
Edital Recem Doutor	-	-	-	150.000,00	<b>150.000,00</b>
Encargos patronais		1.542,04			<b>1.542,04</b>
Material permanente- Edital Capes Pró-Equipamentos				349.368,59	<b>349.368,59</b>
Construção – Edital CT-INFRA**				1.224.669,00	<b>1.224.669,00</b>
<b>Total (R\$)</b>	<b>105.016,88</b>	<b>555.303,72</b>	<b>232.200,40</b>	<b>2.264.037,59</b>	<b>3.156.558,59</b>

\*Contabilizado 12 meses, de março de 2011 a fevereiro de 2012.

\*\*Coordenador do Projeto aprovado: Prof. Antonio Rodrigues Fernandes

Total de recursos (R\$) investidos/conquistados em 2010.

Item de Dispendio	UFRA-PG	UFRA-Pq	Proap/ Capes	MEC/Capes/ FINEP	Total (R\$)
Diárias e Passagens - Proped	16.254,46	26.264,57	166.958,77	-	<b>209.477,80</b>
Diárias e Passagens - UFRA menos Proped	13.730,77	69.114,75	-	-	<b>82.845,52</b>
Material de consumo	64.181,90	170.163,23	-	-	<b>234.345,13</b>
Serv. de terceiros/PF	4.684,60	11.849,20	3.392,00	-	<b>19.925,80</b>
Serv. de terceiros/PJ	5.869,53	16.647,84	3.392,00	-	<b>25.909,37</b>
Bolsas/PIBIC	-	105.960,00	-	-	<b>105.960,00</b>
Bolsas/PG-reuni	-	-	-	532.800,00*	<b>532.800,00</b>
Edital auxilio a Congressos	-	34.821,20	-	-	<b>34.821,20</b>
Edital apoio à Publicação	-	7.037,55	-	-	<b>7.037,55</b>
Encargos patronais	-	19.804,40	-	-	<b>19.804,40</b>
Material permanente- Edital Capes Pró-Equipamentos	-	-	-	299.229,41	<b>299.229,41</b>
Construção – Edital CT-INFRA**	-	-	-	870.200,00	<b>870.200,00</b>
<b>Total (R\$)</b>	<b>104.721,26</b>	<b>461.662,74</b>	<b>173.742,77</b>	<b>1.702.229,41</b>	<b>2.442.356,18</b>

\*Contabilizado 12 meses, de março de 2010 a fevereiro de 2011.

\*\*Coordenador do Projeto aprovado: Profa. Izildinha Miranda

Total de recursos (R\$) investidos/conquistados em 2009.

Item de Dispendio	UFRA-PG	UFRA-Pq	Proap/ Capes	Capes/ FINEP	Total (R\$)
Diárias e Passagens - Proped	7.932,66	13.677,54	171.136,07	-	<b>192.746,27</b>
Diárias e Passagens - UFRA menos Proped	88.117,34	128.380,04	-	-	<b>216.497,38</b>
Material de consumo	960,00	122.607,00	2.137,00	-	<b>125.704,00</b>
Serv. de terceiros/PJ	9.430,00	43.005,42	-	-	<b>52.435,42</b>
Bolsas/PIBIC	-	81.900,00	-	-	<b>81.900,00</b>
Bolsas/PIBIC-Reuni	-	150.000,00	-	-	<b>150.000,00</b>
Bolsas/PG-reuni	-	-	-	381.600,00	<b>381.600,00</b>
Material permanente- Edital Capes Pró-Equipamentos	-	-	-	250.000,00	<b>250.000,00</b>
Construção – Edital CT-INFRA**	-	-	-	2.768.143,00	<b>2.768.143,00</b>
<b>Total (R\$)</b>	<b>106.440,00</b>	<b>539.570,00</b>	<b>173.273,07</b>	<b>3.399.743,00</b>	<b>4.219.026,07</b>

\*Contabilizado xx meses, de março de 2009 a fevereiro de 2010.

\*\*Coordenadores dos dois Projetos aprovados: Prof. João Ubiratan Moreira dos Santos e Prof. Kaliandra Alves

## 6. METAS, RESULTADOS E ESTRATÉGIAS

### 6.1. PARA FORTALECER A PÓS-GRADUAÇÃO - PERÍODO 2009 A 2013

**META 1: Implantar na UFRA um sistema de gestão participativa e transparente da pós-graduação.**

**Resultados alcançados:**

- Aprovação do novo Regimento Geral da Pós-Graduação – 2010
- Funcionamento do Colegiado Geral da PG;
- Funcionamento do Comitê interno do PIBIC;
- Democratizada as informações relativas à movimentação financeira dos recursos PROAP e das bolsas de Pós-graduação;
- Fortalecimento da secretaria geral da pós-graduação;
- Implantação do sistema acadêmico da pós-graduação – Uso do SIGAA.

**META 2: Incrementar em 60% o número de cursos de mestrado e quadruplicar o número de cursos de doutorado.**

	2009	2012	Crescimento	Avaliação
No. de Cursos de Mestrado	3	6	100%	O crescimento foi maior do que o planejado
No. de Cursos de Doutorado	1	2	100%	O crescimento foi menor do que o planejado

**META 3: Aumentar em 30% o número de professores vinculados à pós-graduação.**

**Resultados alcançados:**

- Aumento da participação dos Docentes na pós-graduação. Em 2009 a UFRA apresentava 26 docentes efetivos e 3 docentes visitantes envolvidos na pós-graduação. Em 2010, especialmente com a instalação dos dois cursos novos, esse números subiram, passando para 46 docentes efetivos e 4 docentes visitantes. Dessa forma o aumento foi de 72% no número de docentes envolvidos na pós-graduação. Em 2011 e 2012 não tivemos nenhum avanço além desses indicadores; -A entrada de mais docentes na pós-graduação depende também do triênio de avaliação da Capes (2010-2012), sendo que a entrada de docentes ocorre em maior quantidade no início do triênio; em 2013 um novo triênio começa e novos docentes deverão ser credenciados.
- Apoio à publicação com o lançamento do Edital interno para apoio à publicação dos docentes apresentou avanços e a qualidade das publicações começam a melhorar. Esses resultados deverão apresentar uma maior repercussão na pós-graduação em médio prazo;
- Priorização das bolsas reuni para fortaleciemnto dos Programas mais novos de Pós-graduação. Os cursos novos, instalados em 2010, foram também prioridades na distribuição das bolsas institucionais, popularmente conhecidas como bolsas-Reuni. Assim, das 37 bolsas-reuni instaladas, os dois cursos novos tiveram 21 bolsas (57%), com as quais foi possível contemplar todos os alunos que necessitavam de bolsas; uma vez que esses cursos ganharam também bolsas-Capes/DS.

**META 4: Aumentar em 100% o número de bolsistas de produtividade (PQ).**

Em 2009 a UFRA possuía 3 bolsistas(Izildinha Miranda, Antonio Rodrigues Fernandes e Fernando Jardim entre seus docentes efetivos), já em 2012 finalizamos o ano com 5 docentes permanentes bolsistas de produtividade do CNPq ( Fernando Jardim, Antonio Cordeiro Santana, Herdjânia Veras Lima, Paulo Roberto Farias, Kaliandra Souza Alves) e um docente visitante (João Olegário P. Carvalho). Em 2012 foi também aprovado as bolsas para os docentes Francisco de Assis Oliveira e Antonio Rodrigues Fernandes,

sendo que em 2013 essas bolsas serão instaladas e a UFRA ficará com 7 docentes efetivos desfrutando de bolsas de produtividade pelo CNPq.

Algumas ações previstas e executadas para o alcance desse resultado foram>

- Estimulos aos Docentes Bolsistas de Produtividade estiveram presentes em todos os Editais do PIBIC desde 2010.
- Apoio à publicação dos resultados de pesquisas através do Edital interno;
- Incentivar e apoiar o envio de solicitação de bolsa de produtividade ao CNPq;
- Estimulo à elaboração de propostas que respondam aos editais específicos para a PG (a exemplo do Casadinho, Procad, Fapespa, etc...). A UFRA nesse período ganhou quatro desses projetos, sendo dois na Agronomia e dois na Saúde e Produção Animal na Amazônia.

#### **META 5: Aumentar em 70% o número de publicações e sua qualificação.**

##### **Resultados alcançados:**

- Valorizar a produção científica qualificada produzida pelos programas/cursos de pós-graduação e grupos de pesquisa, através de uma mudança significativa na quantificação da produção para o Programa PIBIC;
- Promoção de uma reestruturação da Revista de Ciências Agrárias da UFRA, de forma a elevar o índice no Qualis da Capes. A Revista passou de B4 para B2 na área de Ciências Agrárias I;
- Incentivo da produção entre docente e discente de graduação e pós-graduação através do Edital de apoio à publicação. O edital foi aberto para docentes e/ou discentes da UFRA. Tivemos 3 versões desse Edital, em 2010, 2011 e 2012;
- Criação de um Programa de auxílio para participação dos discentes em congressos técnico-científicos. Para isso foi publicado o Edital interno para apoio à participação dos discentes da graduação em eventos científicos nacionais. Esse Edital também já teve 3 versões, em 2010, 2011 e 2012. Nesse mesmo sentido foi publicado o Edital interno para apoio à participação dos discentes de pós-graduação em eventos científicos nacionais e treinamento no país. Esse Edital também já teve 2 versões, em 2011 e 2012;
- Valorização dos docentes mais produtivos através de uma homenagem aos pesquisadores Seniors e Juniors, ocorridas em 2009 e 2010 e prevista para 2013.

## **6.2. PARA FORTALECER A PESQUISA - PERÍODO 2009 A 2013**

#### **META 1: Re-estruturar e fortalecer as linhas de pesquisa os programas de pesquisa da UFRA.**

##### **Resultados alcançados:**

- Reestruturação das linhas de pesquisa da UFRA através de três seminários sobre a pesquisa institucional;
- Padronização dos formulários internos foram padronizados, visando melhorar e otimizar o atendimento ao público;
- Democratização das informações relativas à movimentação financeira dos recursos utilizados para a pesquisa institucional. Os dados estão disponibilizados nos relatórios anuais de gestão da PROPED;
- Modernização e informatização do sistema de processos e arquivos da pesquisa. Todos os formulários relacionados a pesquisa (dos docentes e dos discentes) foram disponibilizados no site da UFRA, o arquivo de cadastro de projetos de pesquisa da UFRA são atualizados a cada 2 meses, foram criados novos formulários para cadastro de projetos e relatórios parcial/final, e implementada nova forma de controle informatizada. No entanto, entendemos que avanços no setor de informatização é ainda necessário ;
- Implantação na UFRA do Comitê de Ética em Experimentação Animal (CEUA), que estabelece normas gerais para a utilização de animais em experimentações, e fiscaliza as ações de investigação específicas dessa área.

#### **META 2: Aumentar em 100% a formação de recursos humanos em nível de Iniciação Científica.**

**Resultados alcançados:**

- Aumento do número de bolsas de Iniciação Científica (IC) aplicadas na UFRA. Considerando todas as agências de fomento o número total de bolsas de IC passou de 89 (2009) para 168 (em 2012), aumentando em 89%;
- Considerando apenas as bolsas da UFRA, o número subiu de 23 (2009) para 49 (2012), aumentando em 113%.

**META 3:** Ampliar a captação de recursos externos para ampliação da estrutura laboratorial disponível.

**Resultados alcançados:**

- Respostas aos Editais Pro-Equipamento (Capes) através de um revezamento entre os cursos de pós-graduação. Nos últimos anos os projetos enviados foram aprovados de forma a beneficiar os seguintes grupos da UFRA:
  - 2008- Programa de Agronomia
  - 2009 – Programa de Ciências Florestais, Ciências Agrárias e Agronomia
  - 2010 – Programa de Saúde e Produção Animal na Amazônia
  - 2011 – Programa de Aquicultura e Recursos Aquáticos Tropicais
  - 2012 – Programa de Biotecnologia aplicada à Agropecuária

**META 4:** Expandir a infra-estrutura de pesquisa e incentivar a utilização multi-usuária.

**Resultados alcançados:**

- Respostas aos Editais CT-INFRA (Finep) através de um revezamento entre os cursos de pós-graduação. Nos últimos anos os projetos enviados foram aprovados de forma a beneficiar os seguintes grupos da UFRA:
  - 2009 – Laboratório geral da Pós-Graduação
  - 2009 – Laboratório para Pós-Graduação em Parauapebas
  - 2010 – Laboratório de Monitoramento e qualidade Ambiental
  - 2011 – Laboratório de Saúde e Produção Animal na Amazônia
  - 2012 – Laboratório de solos

**META 5:** Aumentar em 30% os convênios e acordos para transferência tecnológica.

**Resultados alcançados:**

- A preparação dos documentos legais para implantação do Núcleo de Inovação Tecnológica (NIT);
- Implantação do Núcleo de Inovação Tecnológica (NIT), através da aprovação no Consun;
- Apresentação do NIT nos diversos setores da UFRA;
- Foi iniciada uma ação para alcançarmos a primeira patente institucional.
- Padronização sobre as normas e regras para o uso de imagens no site institucional da UFRA

**META 6:** Aumentar em 50% o volume de informação relativo à divulgação da produção do conhecimento produzido na UFRA

**Resultados alcançados:**

- Durante esse período foi confeccionado e circulado três folders sobre a Pesquisa, Pós-graduação e PIBIC da UFRA;
- Reestruturação da página web da PROPED para melhorar a disponibilização das informações das pesquisas e Pós-graduação da instituição. Vide em [www.proped.ufra.edu.br](http://www.proped.ufra.edu.br)



### Anexo 1 - Lista dos Projetos Cadastrados na PROPED até Dezembro de 2012

Nome Coordenador	Instituto	No. Projeto	Título	Data Início	Data Fim	Fonte Financiadora
Fernando Cristóvam da Silva Jardim	ICA	012010-004	Geração de Indicadores silviculturais para o manejo da floresta tropical	01/10	02/13	CNPq/Edital Universal 14/2009
Mário Lopes da Silva Júnior	ICA	012010-015	Biodiversidade e funcionamento do solo em áreas submetidas ao preparo do solo usando a queima e a não-queima da vegetação na Amazônia Oriental	12/09	12/13	CNPq
Fernando Cristóvam da Silva Jardim	ICA	012010-025	Avaliação da dinâmica florestal após exploração madeireira seletiva.	02/07	12/13	CNPq/UFRA
Rodrigo Otávio Rodrigues de Melo Souza	ICA	012010-029	Conservação dos recursos hídricos através da revegetação e do manejo da irrigação no nordeste paraense.	01/09	12/13	CNPq
Sérgio Antônio Lopes de Gusmão	ICA	012010-039	Organização, capacitação e acompanhamento de agricultores familiares orgânicos no estado do Pará.	08/10	08/13	CNPq
Monica Trindade Abreu de Gusmão	ICA	012010-040	Conservação e caracterização ex situ da diversidade e sistema de reprodução in situ em populações naturais de cacauzeiros na Amazonia brasileira	02/10	02/13	CEPLAC/SEDECT/FA PESPA/CNPQ
Leonilde dos Santos Rosa	ICA	012010-068	Bases científicas e tecnológicas para o manejo e domesticação do inajá ( <i>Attalea maripa</i> (Aubl.) Mart) para produção de biodiesel e recuperação de áreas degradadas	09/08	01/13	Fapespa
Rodrigo da Silva Vale e Marcos André Piedade	ICA	012010-073	Silvicultura e manejo sustentável de plantios florestais no Estado do Pará	03/08	03/15	Cikel, AMATA, Faz. Moju, etc
Leila Sobral Sampaio	ICA	012010-104	Época de semeadura e densidade para duas cultivares de soja RR em região de baixa latitude.	01/09	12/13	Empresa Juparanã Comercial Agrícola LTDA
Antônio Higa (Pesquisador UFPR) Selma Toyoko Ohashi (UFRA)	ICA	012010-115	Estudo da sustentabilidade de diferentes sistemas de produção florestal visando a produção energética.	01/09	12/12	CAPES
Heliana Maria Silva Brasil	ICA	012010-117	Produção integrada de flores e folhagens tropicais no estado do Pará.	05/09	05/13	UFRA/SAGRI
Leila Sobral Sampaio	ICA	012010-118	Métodos de condução do açaizeiro e do cupuazeiro na mudança da sazonalidade de produção de frutos.	12/07	11/17	UFRA
Marcos André Piedade Gama	ICA	012010-119	Programa de pesquisa em solos e agrossilvicultura.	04/08	04/13	Companhia Vale do Rio Doce/UFRA
Francisco de Assis	ICA	012010-	Manipulação de água e nutrientes em floresta sucessional	01/99	06/13	UFRA/Fundação

Oliveira		129	na Amazônia Oriental.			Andrew Mellon/EMBRAPA
Gisele Barata da Silva	ICA	012010-181	Tecnologia microbiana para produção de mudas de espécies nativas da Amazônia utilizadas em reflorestamento	12/10	11/13	CNPq
Alessandra Santos Lopes (Ufpa) Sérgio A. Lopes de Gusmão (Ufra)	ICA	012011-191	Criação da rede de pesquisa mani: desenvolvimento científico e tecnológico do setor produtivo da mandioca	02/11	02/13	CEPLAC/SEDECT/FA PESPA/CNPQ
Gracialda Costa Ferreira	ICA	012011-196	Estudo Fenológico de <i>Manilkara huberi</i> standi e <i>Hymenolobium excelsum</i> Ducke como subsídio a conservação das espécies e salvamento de fanerófitos nas áreas da Vale, Paragominas (PA)'	04/11	03/14	VALE (Mineração Bauxita)
Paulo Roberto Silva Farias	ICA	012011-211	Mapeamento do levantamento populacional da mosca-negra-dos-citros ( <i>Aleurocanthus woglumi</i> Ashby) no polo cit'ricola do Estado do Pará através da geoestatística	02/10	01/13	CNPq
Leandro Valle Ferreira (MPEG) / João Unbiratan M. dos Santos	ICA	012011-233	Programa de pesquisa de longa duração na estação científica Ferreira Penna, Caxiuna, na Amazônia Oriental	03/09	-	-
Ricardo de Souza Secco (MPEG) / João Unbiratan M. dos Santos	ICA	012011-234	Taxonomia de Plantas da Amazônia	*	*	*
Maria de N. do Carmo Bastos (MPEG) / João Unbiratan M. dos Santos	ICA	012011-235	Rede interdisciplinar de pesquisa botânica na Amazônia, Mata Atlântica, Caatinga e Cerrado- PNADB.	10/09	-	Capes
Helen Maria P. Sotão (MPEG) / João Unbiratan M. dos Santos	ICA	012011-236	Ferrugens da micobiota da floresta nacional do Amapá: riqueza composição e especificidade das espécies.	08/08	-	CNPq - Universal
Leonor Costa Maia (MPEG) / João Unbiratan M. dos Santos	ICA	012011-237	Rede integrada em taxonomia de plantas e fungos - SUB-PROJETO DIVERSIDADE DE FUNGOS.	07/05	-	CNPQ- INCT
Marcio Roberto Pietrobom (Ufpa) / João Unbiratan M. dos	ICA	012011-238	Licófitas e monilófitas ocorrentes nos ecossistemas do Estado do Pará	02/10	-	-

Santos						
Ima Célia Vieira Guimarães (MPEG) / João Unbiratan M. dos Santos	ICA	012011-239	Centro de Pesquisas em biodiversidade e uso da terra da Amazônia.	01/08	-	-
Leandro Valle Ferreira (MPEG) / João Unbiratan M. dos Santos	ICA	012011-240	Impactos atuais e futuros de empreendimentos hidrelétricos nas vegetações periodicamente inundáveis dos rios de água clara no estado do Pará.	03/10	-	-
Maria de N. do Carmo Bastos(MPEG) / João Unbiratan M. dos Santos	ICA	012011-241	Diversidade taxômica de remanescente de florestas e áreas de conservação estado do Pará.	03/11	Feb-14	CNPq-PROTAX
João Ubiratan Moreira dos Santos	ICA	012011-242	A flórua fanerogâmica das restingas do Estado do Pará.	01/95	-	-
Anna Liza Ilkiu Borges (MPEG) / João Ubiratan Moreira dos Santos	ICA	012011-243	Flora criptogâmica da amazônia brasileira: briófitas e pteridofitas	01/09	2018	CNPq
Paulo Roberto Silva Farias e Fábio Júnior de Oliveira (Mestrando)	ICA	012011-252	Estudos da distribuição espacial de leproses dos citros através da geoestatística no pólo citrícola do Estado do Pará.	10/11	02/13	-
João Ubiratan Moreira dos Santos	ICA	012011-253	Análise morfológica de frutos, sementes, plântulas e plantas jovens de espécies lenhosas da Amazônia.	-	-	CNPq
Mário Lopes da Silva Júnior	ICA	012011-257	Estado de plantações de Dendê (Elaeis guianensis jacq) na Amzônia Paraense: estabelecimento de normas do sistema integrado de diagnose e recomendação (DRIS)	10/11	12/14	Ufra
Rodrigo Otávio Rodrigues de Melo Souza	ICA	012012-285	Euações de chuvas intensas para o Estado do Pará	Jan-12	Jul-14	-
Wagner C. Otoni (UFV), Reginaldo A. Festucci Buselli (Solicitante)	ISARH	022010-011	Identificação, isolamento e caracterização de genes potencialmente envolvidos na biossíntese de 20-hidroxiiedisona (20E) em Pfaffia glomerata (Spreng.) Pedersen	03/10	03/14	Fapemig
Izildinha de Souza Miranda	ISARH	022010-053	Serviços ecossistêmicos e sustentabilidade das paisagens agrosilvipastoris da Amazônia Oriental.	04/05	12/14	CNPq, IRD, UFRA, ANR
Hugo Alves Pinheiro	ISARH	022010-059	Tecnologia para recuperação de ecossistemas e conservação da biodiversidade da Amazônia brasileira	01/05	12/15	Petrobrás
Alberdan Silva Santos (UFPA) e Jeanne	ISARH	022010-102	Produção biotecnológica de moléculas com atividades biológicas	08/10	12/13	Fapespa

Moraes de Melo Souza (UFRA)						
Eduardo Tavares Paes	ISARH	022010-152	Variabilidade dos processos biogeofísicos controladores da produção biológica da costa amazônica e seus efeitos sobre a produção pesqueira marinha da costa do Pará	Sem ficha de cadastro	Sem ficha de cadastro	Sem ficha de cadastro
Antônio Cordeiro de Santana	ISARH	022010-162	Cadeias produtivas, mercados e desenvolvimento local na Amazônia.	01/94	12/20	FIDESA/BASA S/A e IDEFLOR
Nilson Luiz Costa	ISARH	022010-175	A dinâmica da cadeia produtiva da soja na Amazônia Legal: mercado de concorrência imperfeita e entraves ao desenvolvimento regional	06/10	06/13	Próprios
Hugo Alves Pinheiro	ISARH	022010-188	Mecanismos de tolerância à deficiência hídrica prolongada em plantas de Andiroba ( <i>Carapa Guianensis</i> Aubl.)	01/09	08/13	Não há financiador
Antônio Cordeiro de Santana	ISARH	022011-184	Preço da madeira em pé, cadeia de valor e avaliação dos contratos	03/11	02/14	Ideflor/Fidesa/Basa
Paulo Jorge de Oliveira P. de Souza	ISARH	022011-192	Simulação do risco climático e de potenciais impactos das mudanças climáticas no rendimento da soja e do feijão caupi no nordeste Paraense	10/10	10/12	CNPq
Carlos Afonso Nobre	ISARH	022011-201	Programa de pesquisa sobre interações biosfera - Atmosfera na Amazônia - LBA	03/07	-	Sem financiador
Nuno Filipe Alves Correia de Melo	ISARH	022011-212	Biodiversidade aquática e caracterização ambiental do sistema estuarino de Vigia da Nazaré, Estado do Pará	03/11	07/13	CNPq
Ana Sílvia Sardinha Ribeiro	ISARH	022011-248	Conservação do peixe-boi amazônico ( <i>Trichechus inunguis</i> ) em cativeiro na Universidade Federal Rural da Amazônia, Belém, Pará	08/11	07/13	-
Marcos Antônio Souza dos Santos	ISARH	022012-260	Evolução, concentração espacial e impactos da política de crédito rural na Amazônia Brasileira.	01/12	12/16	UFRA/CNPq
Pedro Walfir Martins e Souza (Ufpa)/ Rosália Furtado Cutrim Souza (Ufra)	ISARH	022012-262	Elaboração de cartas de sensibilidade ambiental ao derramamento de óleo (Cartas São) para a Bacia do Pará-Maranhão/Barreirinhas	01/12	12/15	CNPq
Bárbara do Nascimento Borges	ISARH	022012-277	Análises moleculares de tumores caninos	Jun-12	Jul-15	R\$ 9,000.00
Érika Renata Branco	ISPA	032009-001	Contribuição ao estudo morfofisiopatológico de primatas não humanos e demais animais silvestres da região Amazônica.	05/09	05/15	CENP/UFRA
Haroldo Francisco	ISPA	032010-	Uso de biotécnicas em reprodução para melhorar a	01/08	06/16	FAPESPA, Intervet,

Lobato Ribeiro		019	produtividade de bovino e da bubalinocultura do estado do PA.			CEBRAN, UFPA, (ISPA - UFRA)
Djacy Barbosa Ribeiro	ISPA	032010-026	Estudos clínicos, biológicos e socioeconômicos relacionados ao serviço de tração animal na região metropolitana de Belém-Pa/PROJETO CARROCEIRO	01/09	12/13	CFDD/MJ
Kedson Raul de Souza Lima	ISPA	032010-034	Utilização de extratos vegetais de plantas oleaginosas da Amazônia em substituição aos antibióticos promotores de crescimento em rações para frangos de corte	08/10	07/14	FATEC S/A
Ana Rita de Lima	ISPA	032010-041	Anatomia macro e microscópica de animais selvagens da região Amazonica. Projeto de mestrado "Descrição Morfológica do Sistema Urogenital Feminino do Macaco Prego ( <i>Cebus apella</i> )"	06/10	06/13	Sem financiador
Luiz Fernando de Souza Rodrigues	ISPA	032010-071	Projeto de Desenvolvimento do Agronegócio da Ovinocaprinocultura no Estado do Pará-PRODOCAP.	06/03	12/15	UFRA/SAGRI
Maria das Dores Correia Palha	ISARH	032010-106	Bio-Fauna - Biologia geral, conservação e aproveitamento sustentável dos recursos faunísticos da Amazônia.	12/94	12/17	SEMA/BPA-PMPa/MPEG/UFPA/UFRA/UFRRGS, CNPq, MEC
Manoel Malheiros Tourinho	ISARH	032010-111	Estudos sócios-econômicos e ecológicos de sistemas de produção e de uso da terra nas várzeas amazônicas - Projeto Várzea.	01/08	12/17	ISARH/UFRA
Edilson Rodrigues Matos	ISPA	032010-127	Estudo da gametogênese de organismos aquáticos na Amazônia	01/94	12/13	UFRA/Universidade Porto/UFPA
Edilson Rodrigues Matos	ISPA	032010-128	Ação microparasitária em hospedeiros aquáticos de interesse econômico na Amazônia	01/98	12/13	UFRA/ Universidade Porto/ UFPA
Edilson Rodrigues Matos	ISPA	032010-143	Estudo de protoparasitas em hospedeiros aquáticos na Amazônia	01/94	12/13	UFRA/Universidade Porto/UFPA
Jozelia Maria S.Correia	ISPA	032010-145	Determinação dos teores de metais pesados em <i>Melanosuchus niger</i> Spix, 1825 (Jacaré-açú) e no <i>Caiman crocodilus crocodilus</i> Linnaeus, 1758 (Jacaré-tinga) oriundos do abate de populações naturais na reserva de desenvolvimento sustentável de Mamirauá, AM, Brasil	2009	2013	Capes
Bárbara do Nascimento Borges	ISARH	032010-172	CINAR Pathobacter: ciliates as natural reservoir of potentially pathogenic bacteria: anecological, functional and evolutionary genomic investigation	10/10	09/14	Marie Curie Actions
Dulcidéia Palheta	ISPA	032010-174	Avaliação dos efeitos ambientais de atividades minerária e siderúrgicas e sua influencia na saúde de populações do entorno do rio Parauapebas - distrito industrial de Marabá-PA	12/09	10/13	FAPESPA

Jeane Nascimento dos Santos (Ufpa) e Elaine Guerreiro Giese (Ufra)	ISPA	032010-180	Consolidação e expansão da linha de Helminologia do Programa de Pós-Graduação em biologia de agentes infecciosos e parasitários da UFPA - Implantação de rede de cooperação acadêmica UFPA/UFV/FIOCRUZ	01/10	12/13	CAPES
Érika Renata Branco	ISPA	032011-193	Comparação da eficácia entre células-tronco de medula óssea e células-tronco de tecido adiposo em primatas da espécie <i>Chlorocebus aethiops</i> submetidos á ostectomia parcial de crista ilíaca.	04/11	04/13	CENP/IEC
Frederico Ozanan Barros Monteiro	ISPA	032011-199	Avaliação hematológica e descrição da anatomia ultrassonográfica e hemodinâmica de órgãos da cavidade celomática de Jibóia ( <i>Boa constrictor constrictor</i> )	03/11	03/13	Sítio Xeribabo/CAPES/CNPq
Almir Vieira Silva	ISPA	032011-202	Empreendimento econômico solidário de produção e comercialização de leite e EESPC-LEITE.	03/11	12/13	Finep
Alexandre do Rosário Casseb	ISPA	032011-223	Diagnóstico de doenças infecciosas de animais domésticos e Silvestres no Estado do Pará	8/1/2011	8/1/2016	UFRA/IEC
Nicolau Maués Serra Freire (Fiocruz)/ Frederico Ozanan Barros Monteiro (Ufra)	ISPA	032012-261	Diversidade parasitária de helmintos gastrointestinais de símios caçados para alimentação humana no Rio Javari - Peru	03/12	03/14	CENP/CAPES /CNPq e Fapespa
Érika Renata Branco	ISPA	032012-264	Isolamento, cultivo e diferenciação de células-tronco mesenquimais de medula óssea de búfalos ( <i>Bubalus bubalis</i> )	03/11	03/13	Lab. Fertilização in-vitro da UFPA/CNPq (Em submissão)
Andre Marcelo Conceição Menezes	ISPA	032012-265	Determinação ultrassonográfica, imunohistoquímica, histopatológica e bioquímica renal de cães portadores de <i>Leishmania</i> spp.	-	-	-
Andre Marcelo Conceição Menezes	ISPA	032012-266	Ocorrência de hipertireodismo em gatos domésticos da região metropolitana de Belém/PA	03/11	02/13	-
Washington Luiz Assunção Pereira	ISPA	032012-268	Estudos Multidisciplinares de enfermidades em animal de produção no Estado do Pará	03/12	12/15	-
Frederico Ozanan Barros Monteiro	ISPA	032012-269	Avaliação de efeito do Gluconato de Zinco na castração química de cães em Belém-Pará	03/11	03/13	-
Luiz Fernando de Souza Rodrigues	ISPA	032012-270	Ovariosalpingohisterectomia com o uso de abraçadeira auto estática de nálon	04/11	03/13	-
Lúcien Roberta Valente Miranda de Aguirra	ISPA	032012-282	Alterações anatomopatológicas uterinas e ovarinas de cadelas ( <i>Cannis familiaris</i> ) e gatas ( <i>Felis catus</i> ) domiciliadas em Belém, Pará	Mar-11	Mar-13	R\$ 8,119.20
Leonardo Machado Lopes	ISPA	032012-283	Estudo da ocorrência de pneumonia enzoótica suína pelos testes de ELISA e Nested PCR em criações das mesorregiões metropolitana de Belém e Nordeste	May-12	Dec-13	-

			Paraense			
Márcia Vitória Santos	ISPA	032012-284	Levantamento fitossociológico de pasto natural da Região Amazônica	Aug-12	Jul-13	-
Fernanda Martins Hatano	ISPA	032012-287	Programa de terapia assistida por animais - Equoterapia	Jan-12	Dec-16	-
Pedro Silvestre da Silva Campos	ICIBE	042010-092	Gestão de Resultados: Diagnóstico e avaliação de projetos contemplados nos territórios da cidadania	09/10	09/13	CNPq
Maria de Nazaré Martins Maciel	ICIBE	042011-183	Silvicultura de precisão: otimização de operações silviculturais na Amazônia	08/10	08/14	Empresa Silvio Florestal Abaeté Ltda
Carlos Renato Lisboa Francês	ICIBE	042011-190	Planejamento e análise de desempenho de tecnologias de acesso para inclusão digital utilizando a infra-estrutura de telecomunicações do programa NAVEGAPARÁ: estudo baseado na implementação de novas tecnologias de acesso objetivando otimização, escalabilidade e qualidade dos serviços da rede	01/11	01/13	CAPES
Andréa da Silva Miranda	ICIBE	042011-199	Núcleo amazônico de acessibilidade, inclusão e tecnologia	-	-	
Carlos André Correia de Mattos	ICIBE	042011-210	Resistência aos sistemas de informação: um estudo nas organizações da Região Metropolitana de Belém do Pará	08/11	06/13	Pesquisadores
Licinius Dimitri Sá de Alcantra	ICIBE	042011-214	Modelagem matemática de processos físicos e ambientais.	7/1/2011	7/1/2013	-
Licinius Dimitri Sá de Alcantra	ICIBE	042011-215	Dimensionamento e montagem de sistemas energéticos baseados em fontes renováveis.	4/1/2011	4/1/2013	-
Milton Guilherme da Costa Mota / João Crisóstomo Weil A. Correa (Ufpa) / Kleber Farias Perotes (Emater) / Hubiratan de Holanda Bezerra (Sedect)	ICIBE	042011-227	Ações de tecnologia social para consolidação do sistema paraense de inovação - SIPITSPARA	1/1/2011	1/1/2013	Finep
Emerson Cordeiro Morais	ICIBE	042011-255	Utilização de técnicas de reconhecimento de padrões de redes artificiais em problemas relacionados ao agronegócio	Oct-11	Sep-13	-
Emerson Cordeiro Morais	ICIBE	042011-256	Análise de algoritmos para reengenharia de software científico nas áreas de geotecnia e engenharia de fundações	10/11	09/13	-
Carlos Renato Lisboa Francês	ICIBE	042012-272	Sistema de apoio à decisão para a autorização e integração de módulos de controle de plantas para o gerenciamento otimizado do parque de equipamento da	12/11	12/14	-

			ALUNORTE: abordagens baseadas em modelos analíticos e de inteligência computacional.			
Fábio de Lima Bezerra	ICIBE	042012-289	Inclusão produtiva da comunidade carente do bairro Montese em Belém-PA, através da logística reversa de sobras de alimentos em restaurantes e feiras livres	May-12	Jul-14	-
Heráclito Eugênio Oliveira da Conceição	UFRA-CP	052010-048	Influência do sombreamento no crescimento e desenvolvimento do Bastão-do-imperador ( <i>Etlingera</i> spp.)	05/10	07/14	Prefeitura Municipal de Capitão Poço / Ufra
Cândido Ferreira de Oliveira Neto	UFRA-CP	052010-075	Comportamento bioquímico, alterações ecofisiológicas e crescimento de plantas de milho ( <i>Zea mays</i> L.) e sorgo ( <i>Shorgum bicolor</i> Moench) submetidas ao estresse biótico e abiótico em diferentes concentrações de silício	08/10	07/14	Sem financiador
Eduardo César Medeiros Saldanha	Ufra-CP	052011-205	Estabelecimento de normas do sistema integrado de diagnose e recomendação (DRIS) para a diagnose nutricional na cultura do dendê ( <i>Elaeis guineensis</i> jacq) na Amazônia brasileira: 1º aproximação	01/11	12/14	Bunge Brasil
Kaliandra Souza Alves	UFRA-Parauap	062010-016	Avaliação do desempenho, digestibilidade e características de carcaça de ovinos Santa Inês alimentados com rações baseadas em c	09/07	08/13	FAPESPA
Kaliandra Souza Alves	UFRA-Parauap	062010-017	Produção de ovinos utilizando silagem de resíduo úmido do abacaxi como alternativa de alimento volumoso no estado do Pará.	08/08	08/13	Cooperativa Mista de produtores da região de Carajás/Prefeitura M.de Parauapebas
Kaliandra Souza Alves	UFRA-Parauap	062010-018	Exigências nutricionais e desempenho de ovinos santa inês em confinamento no sudeste paraense	03/10	03/13	CNPq
Maria do Socorro Vieira dos Santos	UFRA-Parauap	062010-043	Levantamento e monitoramento da apifauna (HYMENOPTERA, APOIDEA) em áreas de reflorestamento nas minas do granito e arenito na floresta nacional de Carajás	07/10	08/13	Sem financiador
Maria do Socorro Vieira dos Santos	UFRA-Parauap	062010-044	Avaliação do desempenho, qualidade dos ovos e viabilidade econômica de codornas de postura na Região de Carajás.	07/10	07/13	Sem financiador
Fernanda Martins Hatano	UFRA-Parauap	062010-147	Estudos ecológicos, zootécnicos e parasitológicos dos animais silvestres do Parque Zoobotânico de Carajás e da Floresta Nacional	06/07	12/14	Companhia Vale do Rio Doce S.A
Fernanda Martins Hatano	UFRA-Parauap	062010-148	Estudo dos atropelamentos de animais silvestres e aproveitamento científico da fauna atropelada na Floresta Nacional de Carajás	04/08	12/14	Companhia Vale do Rio Doce S.A
Fernanda Martins	UFRA-	062010-	Levantamento e monitoramento de morcegos na FLONA	01/08	12/14	Companhia Vale do Rio



Hatano	Parauap	155	do Carajás			Doce S.A
Fernanda Martins Hatano	UFRA-Parauap	062010-156	Levantamento e monitoramento de grandes mamíferos na FLONA do Carajás	01/08	12/14	Companhia Vale do Rio Doce S.A
Fernanda Martins Hatano	UFRA-Parauap	062010-157	Estudos parasitológicos dos animais silvestres do Parque Zoológico de Carajás e da FLONA do Carajás	01/08	12/14	Companhia Vale do Rio Doce S.A
Fernanda Martins Hatano	UFRA-Parauap	062010-158	Levantamento e monitoramento de pequenos mamíferos na FLONA do Carajás	01/08	12/14	Companhia Vale do Rio Doce S.A
Fernanda Martins Hatano	UFRA-Parauap	062010-159	Levantamento e monitoramento de avifauna na FLONA do Carajás	01/08	12/14	Companhia Vale do Rio Doce S.A
Raquel Lima Salgado	UFRA-Parauap	062011-194	Higiene e vigilância sanitária no município de Parauapebas	06/11	08/14	Ufra/Campus Parauapebas
Rafael Gomes Viana	UFRA-Parauap	062012-275	Avaliação do controle de plantas daninhas por meio de diferentes técnicas de aplicação e formulação	Jul-12	Jul-15	R\$ 5,000.00
Eduardo do Valle Lima	UFRA-Parauap	062012-278	Persistência e liberação de macronutrientes da palhada de <i>Brachiaria brizantha</i> , com e sem escória de siderurgia, visando a implantação do plantio direto na Amazônia	Aug-12	Jul-13	-
Kaliandra Souza Alves	UFRA-Parauap	062012-279	Alimentação de ovinos utilizando subprodutos da Amazônia	Aug-11	Aug-13	R\$ 91,676.00
Eduardo do Valle Lima	UFRA-Parauap	062012-280	Qualidade fisiológica de sementes de <i>Brachiaria brizantha</i> (A. RICH.) com variação na cor do tegumento	Aug-12	Jul-13	-
Luis Renan Sampaio Oliveria	UFRA-Parauap	062012-281	Substituição da gema de ovo pelo extrato de Castanha do Brasil ( <i>Bertolletia excelsa</i> H. B. K.) em meios diluidores para criopreservação	Aug-11	Aug-13	R\$ 94,676.00
Izabele Pereira Andrade	UFRA-Parag	072010-045	Conservação de recursos hídricos através do manejo da irrigação e da revegetação de áreas degradadas no nordeste paraense	11/10	12/14	Submetido ao Edital da Vale
Gustavo Ruffeil Alves	UFRA-Parag	072010-100	Monitoramento e controle agroecológico de pragas de hortaliças no cinturão verde de Paragominas-PA	08/10	07/14	UFRA
Allan Klynger da Silva Lobato	Ufra-Parag	072011-203	Seleção em Açai ( <i>Euterpe oleracea</i> ) baseado em características morfológicas, nutricionais, bioquímicas, fisiológicas, anatômicas e agrônomicas, visando tolerância a seca e alagamento	03/11	03/14	Sem financiador
Antonia Benedita da Silva Bronze	Ufra-Parag	072011-216	Ocorrência e uso de espécies florestais e tecnologias para produção e mudas para recuperação de áreas antropizadas na região nordeste paraense.	1/1/2011	1/1/2014	CNPq
Antonia Benedita da Silva Bronze	Ufra-Parag	072011-217	Produção Sustentável de hortaliças no município de Paragominas.	1/1/2011	12/1/2013	Recursos Próprios
Luciana Maria de Barros Francez	UFRA-Parag	072012-276	Manejo e silvicultura em floresta nativa, Paragominas, Pará	Apr-12	Mar-17	-

Joaquim Alves de Lima Jr	UFRA-Parag	072012-286	Produção de hortaliças sob diferentes fontes fosfatadas em áreas produtoras do município de Igarapé-açu	Jul-12	Jul-13	-
Nazaré Fonseca da Souza	ISPA	32011-251	Ocorrência de Leishmaniose visceral canina no município de Colares, Estado do Pará	03/11	03/13	-
Ivan Furtado Júnior	ISPA	022012-290	Projeto pesca pelágica experimental com arrasto de meia-água na Costa Norte do Brasil	Jul-12	Jun-15	-
Paulo Roberto Silva Farias	ICA	012012-291	Estudo da variabilidade espacial do diâmetro a altura do peito (DAP) de plantas de Paricá ( <i>Schizolobium amazonicum</i> huber) na Amazônia Oriental/PA.	Jan-12	Jun-16	Agroflorestal Mata da Chuva
Lucas Jacomini Abud	UFRA-Parauap	062012-292	Idade, peso e correlações entre perfil bioquímico e alcance da puberdade de novilhas caracu mocha na região Sedeste do Pará.	Aug-12	Aug-14	-
Lucas Jacomini Abud	UFRA-Parauap	062012-293	Avaliação do desempenho de tracajás ( <i>Podocnemis unifilis</i> ) alimentados com ração comercial para peixes, com diferentes níveis de proteína	Aug-12	Aug-13	-
Rafael Moysés Alves (Embrapa)	ISARH	022012-295	Genaçu - bases genéticas para auxiliar o melhoramento genético do cupuaçuzeiro	04/09	04/13	Embrapa
Michelle Martins do Nascimento	ICA	012012-297	Utilização de isolados de fungos no controle ecológico de nematóides de galhas ( <i>Meloidogyne</i> spp) em hortaliças	08/12	08/14	Laboratório Uneso-jaboticabal- SP
Maurício C. Mayer	ICA	012012-298	Soja Louca II: estudo sobre a causa e possíveis soluções	04/11	-	Macroprograma Embrapa
Ana Sílvia Sardinha Ribeiro	ISARH	022012-299	Dinâmica populacional e diagnóstico de capivaras <i>Hydrochoerus hydrochaeris</i> (LINNAEUS, 1766) (RODENTIA: CAVIIDAE) e equídeos em áreas abertas da Ilha de Marajó	03/12	03/14	Privado
Janaína de Cássia Braga Arruda	ISPA	032012-300	Caracterização da criação de suínos no município de Marituba, estado do Pará	09/10	09/14	SEMAB e Próprios
Frederico Ozanan Barros Monteiro	ISPA	032012-301	Avaliação sanitária de primatas neotropicais oriundos do cativeiro ilegal	08/12	10/15	CENP/CAPES (Procad)/CNPq Edital Universal (em submissão)
Jessivaldo Rodrigues Galvão	ICA	012012-302	Produtividade de raízes de macaxeira consorciada com feijão caupi, em latossolo amarelo, em função da adubação e da calagem	07/12	08/13	-
Maria Auxiliadora Feio Gomes	ICA	012012-303	Avaliação da germinação de sementes e desenvolvimento de plântulas de arroz vermelho ( <i>Oryza sativa</i> ) em diferentes substratos	08/12	07/13	CNPq
Silvio Brienza Junior (Embrapa)/ Jorge A.	ICA	012012-305	Restauração e produção de florestas sustentáveis para o Estado do Pará - Restaura Ambiente	Jan-12	Dec-15	Fuundo Vale/Fapaespa

Gazel Yared						
Jacqueline Pompeu Abrunhosa	ISARH	022012-307	Aproveitamento dos resíduos de pescado para melhoria de técnicas aplicadas à ostreicultura	08/12	08/14	-
Roberto Cezar Lobo da Costa	ICA	012012-308	Aspectos ecofisiológicos, metabolismo do nitrogênio e crescimento em mudas de <i>Heliconia psittacorum</i> ) sob condições de estresse hídrico	09/12	12/13	-
Natalia Guarino S. Barbosa	ISPA	032012-309	Torta de amêndua de dendê (TAD) na nutrição para produção sustentável de Bovinos de Corte no Estado do Pará: Consumo, digestibilidade aparente e desempenho produtivo	09/12	-	-
Ana Lídia Cardoso do Nascimento	ISARH	022012-310	Estudo etnobotânico da flora amazônica nas práticas e rituais das religiões de matriz africana: concepções e significados	08/12	12/13	-
Regina Oliveira da Silva (MPEG)/Ruth Helena Cristo Almeida(Ufra)	ISARH	022010-311	Conhecimento ecológico tradicional sobre avicultura na Resex Marinha Tracuateua-Pará: subsídios para a conservação	04/12	04/13	ICMBIO
Marcelo Augusto Moreno da Silva Alves	ISARH	022012-312	Diagnóstico das áreas com risco de erosão na Zona Costeira do Estado do Pará (Projeto Erosão Costeira)	11/12	11/16	-
Marcelo Augusto Moreno da Silva Alves	ISARH	022012-313	Morfologia, sedimentologia e índice de sensibilidade ambiental a derrame de petróleo das praias e planícies arenosas de Macromaré do Litoral do Estado do Pará (Projeto PETROPRAIA)	11/06	11/16	CNPq
Rodrigo Del Rio do Valle	ISPA	032012-314	Caracterização e criopreservação do sêmen de Callitriquídeos	10/12	10/14	CENP/UNIP/USP
Adriano Marlison Leão de Souza	ISARH	022012-315	Utilização de pomares de mangueira como alternativa para a reabilitação de áreas degradadas, visando à mitigação de possíveis cenários de mudanças climáticas locais e regionais	12/12	11/15	CNPq
Ádamo Lima de Santana	ICIBE	042012-316	Proposta de cooperação entre o ministério da saúde e a universidade federal do Pará nas áreas de tecnologia da informação e comunicação	Dec-12	Oct-13	MINIST. DA SAÚDE
Lucieta Guerreiro Martorato	ISPA	032012-317	Dinâmica de gases de feito estufa em sistemas de produção pecuária do Bioma Amazônico	Jan-11	Oct-15	EMBRAPA
Jaina de Cássia Braga Arruda	ISPA	032012-318	Avaliação microbiológica e Físico-Química da carne suína e de seus derivados comercializados no distrito administrativo de Belém-PA	12/12	11/13	Recursos Próprios
Paulo Albuquerque/Vicente Savonitti Miranda	ICA	012010-013	Avaliação da diversidade genética e associação com patogenicidade de isolados de <i>Moniliophthora perniciosa</i> oriundos da Amazônia Brasileira	03/10	12/12	CEPLAC

Vicente Savonitti Miranda	ICA	012010-014	Aplicação de técnicas de cultura de tecidos para produção de mudas de andiroba e castanha-do-pará para reflorestamento de áreas degradadas no Estado do Pará	03/10	12/12	CNPq
Rodrigo Silva do Vale	ICA	012010-060	Enriquecimento de Capoeiras com Castanha-do-Brasil	05/09	06/12	Vale/UFRA
Herdjania Veras de Lima	ICA	012010-067	Identificação e recuperação de áreas degradadas em diferentes ecossistemas da Amazônia oriental: Implicações no manejo de solo e água	01/09	08/12	CNPq/UFRA
Eliza Ferreira Moura Cunha (Embrapa) Herdjânia Veras de Lima (PPG/AGR)	ICA	012010-086	Caracterização molecular do banco de germoplasma de mandioca da embrapa amazonia oriental por meio de marcadores microssatélites	06/10	06/12	FAPESPA
Ismael de Jesus Matos Viégas	ICA	012010-087	Geração de tecnologias para o manejo sustentável de olerícolas folhosas no contexto da agricultura familiar	06/10	06/12	Solicitado à Petrobrás
Karla Tereza Silva Ribeiro (UFPA), Leonilde dos Santos Rosa (solicitante do cadastro)	ICA	012010-126	Usos e qualidade da água de consumo no município de Castanhal (PA), e os fatores de riscos associados às enfermidades hídricas	01/10	01/12	Fapespa
Telma Fátima Coelho Batista (UFRA), José Maurício Simões Bento (ESALQ/USP) e Fabrício Ávila Rodrigues (UFV/Fitopatologia)	ICA	012010-177	Prospecção e manejo ecológico de pragas em agrossistemas na Amazônia Oriental	01/09	10/12	
Gisele Barata da Silva (Ufra), Ivaneide de O. Nascimento (UEMA), Maria C. Corsi Filipi (Embrapa), Fabrício Ávila Rodrigues (UFV)	ICA	012010-182	Manejo integrado das doenças do arroz de terras altas em ecossistema de plantio direto com uso de silício e bioestimulantes	12/10	12/12	CAPES
Antônio Rodrigues Fernandes	ICA	012011-185	Valores de background e de referência de qualidade dos solos para metais pesados no Estado do Pará	01/10	01/12	CNPq
Walnice M. Oliveira do Nascimento (Embrapa) e Paulo Roberto de Andrade Lopes (Ufra)	ICA	012011-207	Melhoramento genético de bacurizeiro, cumucamuzeiro, maracujazeiro, murucizeiro e cajazeira para o Norte e Nordeste do Brasil	05/08	04/12	Embrapa Agrofuturo
Roberto Cezar Lobo da	ICA	012011-	Aspectos ecofisiológicos e bioquímicos de plantas jovens	08/11	07/12	UFRA

Costa		218	de dendezeiro ( <i>Elaeis guineensis</i> Jack.) submetidas ao estresse hídrico.			
Rodrigo Silva do Vale	ICA	012011-229	Estudo exploratório para a determinação do potencial madeireiro de reflorestamentos comerciais no estado do Pará	06/11	06/12	-
Roberto Cezar Lobo da Costa	ICA	012011-232	Comportamento morfológico e bioquímico de plantas jovens de <i>Hymenaea courbaril</i> L. e <i>Hymenaea stignocarpa</i> Mart. Submetidas à deficiência hídrica	03/10	02/12	UFRA
Mario Augusto Gonçalves Jardim (MPEG) / João Unbiratan M. dos Santos	ICA	012011-244	Pesquisa Científica e capacitação local como indicadores sistêmicos para restauração ambiental da flora da área de proteção ambiental Algodão-Maiadeua, Maracanã, Pará, Brasil	10/10	10/12	CNPq
Roberto Cezar Lobo da Costa	ICA	012011-246	Avaliação da germinação e crescimento inicial de variedade de hortaliças.	02/11	02/12	-
Iris Lettiere do Socorro Santos da Silva	ICA	012011-247	Efeito inibitório de extratos vegetais testados in vitro e in vivo em partes vegetais, sementes e plantas ornamentais com sintomas de mancha foliar.	02/11	08/12	-
Alcir Tadeu de oliveira Brandão/ Manoel Euclides do Nascimento	ICA	01-2011-254	Caracterização anatômica, física e química da <i>Myrcia atramentifera</i> Barb. Rodr- Cumatê, proveniente de floresta secundária no município de Marapanim, Estado do Pará.	11/11	07/12	Edital PROPED - Recém Doutorado
Isamael de Jesus Matos Viégas	ICA	012011-259	Nutrição mineral, sequestro de carbono e atributos químicos do solo em dendezeiro hídrico, em função da idade na Amazônia Oriental	12/11	12/12	DENPASA
José de Paulo Rocha da Costa (UFPA)	ISARH	022010-020	Implantação de sítio experimental multidisciplinar em agrossistema na localidade de Cuiarana - Município de Salinópolis, região nordeste do Estado do Pará	10/10	10/12	FAPESPA
Everaldo Barreiros de Souza (UFPA)	ISARH	022010-021	Deteção (diagnóstico) de índices de mudanças climáticas no Pará (precipitação e temperatura do ar) e modelagem climática regional de cenários futuros de mudanças climáticas	10/10	10/12	FAPESPA
Nuno Filipe Alves Correia de Melo	ISARH	022010-052	Avaliação da qualidade da água e caracterização da comunidade planctônica em dois viveiros de criação de <i>Litopenaeus vannamei</i> (BONNE, 1931) no município de Curuçá/PA, durante um ciclo hidrológico	09/08	08/12	Sem financiador
Carlos Augusto Cordeiro Costa	ISARH	022010-096	Estudo quantitativo e qualitativo de substâncias húmicas (ácido húmico e ácido fúlvico) em ecossistemas amazônicos, alterados o	01/93	08/12	Banco Central
Marcelo Augusto	ISAHR	022011-	Monitoramento da qualidade da água na fazenda Nossa	6/1/20	6/1/20	-

Moreno da Silva Alves		221	Senhora de Fatima de cultivo de Camarão Marinho <i>Litopenaeus vannamei</i> (Curuçá-pa) - Projeto Camarão	11	12	
Marcelo Augusto Moreno da Silva Alves	ISARH	022011- 222	Monitoramento da qualidade da água em projeto de cultivo de Ostra ( <i>Crassostrea rhizophorae</i> ) (GUILDING, 1828) na comunidade de Nazaré de Mocajuba (Curuçá-PA)	06/11	06/12	-
Antônio Cordeiro de Santana	ISARH	022011- 258	Desenvolvimento de estudos econômicos e financeiros relativos à captação de terras nas áreas de atuação da Vale Florestar S. A.	09/11	06/12	FVSA
Regina Oliveira da Silva (MPEG)/Ruth Helena Cristo Almeida(Ufra)	ISARH	022012- 263	Relações de gênero e agrobiodiversidade no campo: a figura da mulher em sistemas de produção familiar camponeses no Projeto de Assentamento Mártines de Abril - Pará	12/11	12/12	CNPq
Raimundo Aderson Lobão de Souza	ISARH	022012- 267	Análise econômica de uma unidade de produção de alevinos: estudo de caso	07/11	06/12	-
Hugo Alves Pinheiro	ISARH	022012- 271	Análise das alterações nos teores de carboidratos em cotilédones em cotilédones de sementes de paricá( <i>Schizolobium amazonicum</i> (Huber) <i>Ducke</i> ) <i>Durante a germinação</i>	08/11	07/12	-
Jacqueline Pompeu Abrunhosa	ISARH	022012- 273	Aproveitamento do pescado para elaboração de alimentos diferenciado e sua aplicação em objetos de ornamentação	02/12	12/12	-
Luiz Gonzaga da Silva Costa	ISARH	022012- 288	A inclusão social através da geração de trabalho, renda e alimento em comunidades rurais, com ênfase nas comunidades quilombolas, a jusante da Hidrelétrica de Tucuruí, município de Mocajuba, Estad do Pará	Jan-10	Dec- 12	Centrais elétricas do norte do Brasil
Antonio Carlos Cunha Lacreta Junior	ISPA	032010- 025	Mensuração radiográfica do coração de macacos da noite ( <i>Aotus azarai infulatus</i> )	08/10	03/12	Não há financiador. Parceria com CNP
Antonio Carlos Cunha Lacreta Junior	ISPA	032010- 042	Avaliação ultrassonográfica abdominal do peixe-boi da Amazônia ( <i>Trichechus inunguis</i> ).	06/09	06/12	Sem financiador
Washington Luiz Assunção Pereira	ISPA	032010- 055	Estudos multidisciplinares de enfermidades e patologias da fauna silvestre aquática natural e de criações, no Estado do Pará.	03/06	12/12	Sem financiador
Frederico Ozanan Barros Monteiro	ISPA	032010- 070	Avaliação da microbiota prepucial e vaginal em macacos-da-noite ( <i>Aotus azarai infulatus</i> )	03/10	03/12	Capes/CNPq/Fapespa
Rinaldo Batista Viana	ISPA	032010- 094	Avaliação do desempenho produtivo e da eficiência reprodutiva de búfalas alimentadas com torta de dendê.	07/09	07/12	APCB/Intervet Schering-Plough Animal Health/FMVZ-USP/UFRA
Nazaré Fonseca de	ISPA	032010-	Soroepidemiologia da brucelose canina causada por	03/10	02/12	Sem financiador

Souza e Eliane de Nazaré Andrade		101	<i>Brucella canis</i> e <i>Brucella abortus</i> em animais da região metropolitana de Belém			
Dulcídeia Palheta	ISPA	032010-103	Avaliação de ciclos biogeoquímicos de metais pesados em mananciais sob impacto de empresas de mineração no estado do Pará.	01/08	01/12	UFRA/LANAGRO-PA/LACEN-SESPA/UFPa
Érika Renata Branco	ISPA	032010-105	Biologia do desenvolvimento em <i>Chlorocebus aethiops</i>	10/10	04/12	Sem financiador
Ruth Helena Cristo Almeida	ISARH	032010-107	Uso de recursos naturais, conflitos e estratégias discursivas: a relação entre empresas de biocosméticos e comunidades rurais do estado do Pará	03/09	03/12	Sem financiador
Ivan Furtado Júnior	ISARH	032010-108	Influência de fatores ambientais sobre a captura por unidade de esforço (CPUE) e avaliação de estoques pesqueiros da costa norte do Brasil	03/08	03/12	FAPESPA
Cyntia Meireles de Oliveira	ISARH	032010-110	Governança e cooperação interinstitucional na dinamização de intervenções em Arranjos Produtivos Locais de Grãos, Estado do Pará	12/09	12/12	Fidesa, Ideflor
Paulo Jorge de Oliveira P. de Souza	ISARH	032010-112	Estimativa do consumo hídrico e comportamento fenológico de pomares de mangueira no Estado do Pará	08/10	08/12	Submetido ao CNPQ
Wilter Ricardo Russiano Vicente, Frederico Ozanan Barros Monteiro	ISPA	032010-150	Monitoramento do ciclo ovariano de macacos-da-noite ( <i>Aotus ozarai infulatus</i> ) por ultrassom e análise de metabólitos fecais de esteróides	03/10	03/12	CNPq/Fapesp/Unesp
José Mauricio Barbante Duarte- Unesp, Frederico Ozanan Barros Monteiro	ISPA	032010-151	Avaliação de diluidores à base de gema de ovo e de lecitina de soja para a congelação de sêmen de <i>Alouatta caraya</i>	03/10	03/12	CNPq/Fapesp/Unesp
Andre Marcelo Conceição Menezes	ISPA	032010-153	Caracterização morfológica e ultra-estrutural das células sanguíneas de nini cavalos procedentes da Ilha do Marajó, Pará, Brasil.	03/10	03/12	Sem financiador
Nazaré Fonseca de Souza e Yara Cintia Vieira e Silva	ISPA	032010-179	Perfil soroepidemiológico da Leishmania sp em cães e humanos em área rural do município de Jacundá, Sudeste do Pará	03/10	03/12	Sem financiador
Rinaldo Batista Viana	ISPA	032011-197	The early diagnosis of pregnancy of cow and buffaloes at 28 days of pregnancy using a test for the detection of glicoproteins associated with pregnancy (GAPs)	04/11	02/12	IDEXX Laboratories
Rinaldo Batista Viana	ISPA	032011-198	Emprego da somatotropina recombinante bovina (rBST) em búfalo leiteira no período de transição e durante os primeiros 141 dias de lactação	04/11	02/12	Intervet-Schering-Plough
Andre Marcelo	ISPA	032011-	Hematologia e bioquímica clínica de peixes-bois	08/11	07/12	Próprios

Conceição Menezes		208	(Trichechus inunguis e Trichechus manatus) mantidos em cativeiro nos Estados do Pará e Pernambuco			
Washington Luiz Assunção Pereira	ISPA	032011-213	Prevalência de <i>Cryptosporidium</i> sp. Em cães domiciliados na cidade de Belém -PA.	03/10	02/12	-
Maria Cristina Manno	ISPA	032011-219	Influência do ambiente térmico na resposta produtiva e reprodutiva de búfalas leiteiras à aplicação de somatotropina recombinante bovina (rBST).	01/11	12/12	UFRA-UFPA-EMBRAPA
Alexandre Rosseto Garcia (Embrapa) Cristian Faturi (Ufra)	ISPA	032011-220	Efeito da utilização de óleo do dendê na dieta sobre a qualidade seminal de bovinos pré e pós-criopreservação.	05/11	10/12	CNPQ
Kedson Raul de Souza Lima	ISPA	032011-225	Avaliação do uso de mananoproteína de parede celular de levedura de <i>Sacharomyces cerevisiae</i> em rações para frangos de corte criados em clima quente e úmido	04/11	03/12	Alltech do Brasil Agroindustrial Ltda
Andre Marcelo Conceição Menezes	ISPA	032011-228	Deteção de anticorpos anti-toxoplasma e anti-leptospira em <i>Kinosternon scorpioides</i> abatidos na ilha do Marajó, Estado do Pará	07/11	07/12	Próprios
Almir Vieira Silva	ISPA	032011-230	Avaliação agrônômica e de crescimento de cultivares de milho forrageiro submetidos a diferentes períodos de corte e níveis crescentes de nitrogênio	07/11	11/12	Sementes Adriana
Nazaré Fonseca da Souza	ISPA	032011-231	Projeto de controle reprodutivo e populacional envolvendo o bem estar do animal de cães e gatos na área metropolitana de Belém - Vida Digna	08/11	07/12	CFDD
Frederico Ozanan Barros Monteiro	ISPA	032011-245	Plano de investigação dos impactos das ondas sonoras de atividades de mineração exercidas na mina do Salobo Marabá-Pará, sobre dois principais grupos taxonômicos faunísticos: Primatas e Grandes Felinos	03/11	03/12	Vale
Maria de Nazaré Martins Maciel	ICIBE	042010-054	Dinâmica e ecologia da paisagem em antigas áreas de colonização de base econômica familiar no nordeste do estado do Pará.	04/09	03/12	PETROBRAS
Pedro Franco de Sá (UEPA), Kissiomara Lopes Dias (UFRA)	ICIBE	042010-160	Máquina de calcular para o ensino de operações com frações	01/10	12/12	CNPq
Milton Guilherme da Costa Mota	ICIBE	042010-165	Melhoramento genético participativo de Açaí ( <i>Euterpe oleracea</i> Mart.) para utilização em sistemas agroflorestais no Estado do Pará	03/09	02/12	Edital MCT/CNPQ/MADA/SAF/MDS/SESAN - 36/2007
Milton Guilherme da Costa Mota	ICIBE	042010-166	Produção alternativa de alimentos e medicamentos da biodiversidade amazônica: uma proposta para as comunidades do Nordeste Para	12/03	12/12	UFRA/CNPq/MPEG



Milton Guilherme da Costa Mota	ICIBE	042010-167	Coleta e caracterização de germoplasma de inajá ( <i>Maximiliana maripa</i> (Aublet) Drude) visando a extração de óleo para produção de biodiesel	03/08	02/12	-
Paulo Roberto de Carvalho	ICIBE	042011-186	Modelagem numérica de sondas de perfilagem em poço por indução eletromagnética triaxiais em reservatórios de hidrocarbonetos	10/10	10/12	CNPq
Nelson Veiga Gonçalves	ICIBE	042011-195	Análise ecoepidemiológica da distribuição espaço-temporal da malária, na área de influencia da usina hidrelétrica de Belo Monte, no estado do Pará, no período de 2004 a 2009	08/10	07/12	IEC/SVS/MS
Silvana Rossy de Brito	ICIBE	042011-200	Autorregulação de aprendizagem de programação: abordagem baseada em princípios de <i>feedback</i>	03/11	02/12	Sem financiador
Paula Fernanda Viegas Pinheiro	ICIBE	042012-274	Determinação do índice de consciência ambiental dos estudantes da UFRA	04/12	11/12	-
Andréia Damasceno Costa	UFRA-CP	052011-226	Fatores que dificultam o acesso dos agricultores familiares às políticas de crédito rural no Estado do Pará	08/10	07/12	Prefeitura de Capitão Poço
Josemir de Souza Gonçalves	UFRA-Parauap	062010-074	Aproveitamento de resíduos do processamento de frutas da amazônia na ensilagem de gramíneas tropicais	08/10	07/12	PMP, UFRA
Raquel Lima Salgado	UFRA-Parauap	062010-088	Avaliação parasitológica do pescado fresco comercializado no sudeste do Pará	06/10	08/12	Sem financiador
Rafael Gomes Viana	UFRA-Parauap	062011-206	Levantamento fitossociológico, banco de sementes e período residual no solo de herbicidas mimetizadores de auxina em pastagens.	08/11	07/12	Prefeitura Municipal de Parauapebas/ Convênio Ufra
Joseane Moutinho Viana	UFRA-Parauap	062011-209	Exigência de fósforo em dietas para tricogaster ( <i>Trichogaster trichopterus</i> ) na fase juvenil	08/11	07/12	Ufra e Prefeitura de Parauapebas
José de Brito Lourenço Jr e Núbia de Fátima Alves dos Santos	UFRA-Parag	072010-097	Avaliação da qualidade de leite e elaboração de derivados na agricultura familiar das mesorregiões nordeste e sudeste paraense	07/10	06/12	Fapespa
Allan Klynger da Silva Lobato	UFRA-Parag	072010-099	Herança da tolerância à seca do feijoeiro comum	08/10	07/12	Sem financiador
Joaquim Alves de Lima Jr	Ufra-Parag	072011-224	Produção, nutrição mineral em função da adubação nitrogenada, fosfatada e potássica na cultura da cenoura, no município de Igarapé-Açu-PA.	07/11	07/12	-
Marilena Loureiro da Silva (UFPA) e Ana Lúcia Cardoso do Nascimento (UFRA)	ISARH	022012-294	Projeto de educação ambiental no Porto de Belém: um estudo sobre as concepções e práticas de gestão ambiental no dia-a-dia do Porto	12/11	11/12	Companhia das Docas do Pará - CDP
Paula Ferananda Viegas Pinheiro	ICIBE	042012-296	Elaboração do Plano Municipal integrado de resíduos sólidos no município de Acará-Pa	05/12	08/12	Prefeitura Municipal de Acará

Silvio Brienza Junior (Embrapa)/ Jorge A. Gazel Yared	ICA	012012-304	Rede de inovação da cadeia produtiva florestal madeireira para promoção do desenvolvimento sustentável do Estado do Pará - Rede Biomassa Florestal	01/10	12/12	Fapespa
Dörte Segebart	ICA	012012-306	Building partnerships and networks for the implementation of the national plan for promotion of Socio-Biodiversity Product Chains in the Brazilian Amazon Region: Local sustainable economies and value chains of extractivist products - the case of the Brazil nut (Sociobio-net)	01/10	12/12	DAAD/CAPES

## Anexo 2 – Pessoas beneficiadas pelos Editais de Apoio à Publicação (03/2010; 2011 e 2012)

Nomes	Ano	Situação dos artigos apoiados	Recursos Destinados (R\$)
Frederico Ozanan Barros Monteiro	2010	Publicado	553,15
Norberto Cornejo Noronha	2010	Aguardando resultado	486,00
Frederico Ozanan Barros Monteiro	2010	Publicado	604,00
Gisele Barata da Silva	2010	Publicado	565,00
Frederico Ozanan Barros Monteiro	2010	Publicado	604,00
Kaliandra Souza Alves	2010	Aguardando resultado	650,00
Allan Klynger	2010	Publicado	2131,40
Andre Marcelo Conceição Meneses	2010	Publicado	840,00
Frederico Ozanan Barros Monteiro	2010	Publicado	604,00
<b>SUB-TOTAL DE 2010</b>			<b>7.037,55</b>
Kaliandra Souza Alves	2011	Tradução de Artigo	R\$ 695,00
Gustavo Antonio Ruffeil Alves	2011	Pagamento de taxas de publicação	R\$ 2.131,40
Rosecélia Moreira da Silva Castro	2011	Tradução de Artigo	R\$ 1.170,00
Antonio Rodrigues Fernandes	2011	Tradução de Artigo	R\$ 430,04
Antonio Rodrigues Fernandes	2011	Tradução de Artigo	R\$ 415,35
Fabio dos Reis R. Araujo	2011	Tradução de Artigo	R\$ 600,00
Frederico Ozanan Barros Monteiro	2011	Revisão de Artigo	R\$ 604,00
Telma Fátima Coelho Batista	2011	Tradução de Artigo	R\$ 565,00
Antonio Rodrigues Fernandes	2011	Tradução de Artigo	R\$ 700,00
José Leonardo Lima Magalhães	2011	Tradução de Artigo	R\$ 406,00
Luiz Fernando de Souza Rodrigues	2011	Revisão de Artigo	496,60
Allan Klynger da Silva Lobato	2011	Pagamento de taxas de publicação	2.573,76
Sol Elizabeth González Pérez	2011	Tradução de Artigo	800,00
Washington Luiz Assunção Pereira	2011	Revisão de Artigo	421,20
Luiz Gonzaga da Silva Costa	2011	Tradução de Artigo	958,87

Robson José Carera Ramos	2011	Tradução de Artigo	915,91
Washington Luiz Assunção Pereira	2011	Tradução de Artigo	497,28
Frederico Ozanan Barros Monteiro	2011	Revisão de Artigo	307,61
Keila Christina Bernardes	2011	Tradução de Artigo	585,00
Allan Klynger da Silva Lobato	2011	Pagamento de Taxas de publicação	1.000,00
Allan Klynger da Silva Lobato	2011	Pagamento de Taxas de publicação	1.000,00
Walmir Ribeiro de Carvalho	2011	Tradução de Artigo	665,00
<b>SUB-TOTAL DE 2011</b>			<b>17.937,62</b>
Antonio Elielson Sousa da Rocha	2012	Serviço de Tradução	1.000,00
Acaína Kiss da Silva Elias	2012	Serviço de Tradução	1.055,60
Allan Klynger da Silva Lobato	2012	Pagamento de taxas de publicação	1.200,00
Allan Klynger da Silva Lobato	2012	Pagamento de taxas de publicação	1.353,40
Allan Klynger da Silva Lobato	2012	Pagamento de Taxa de Publicação	1.200,00
Allan Klynger da Silva Lobato	2012	Pagamento de Taxa de Publicação	1.200,00
Allyne da Silva Moreira	2012	Pagamento de taxas de publicação	746,35
Allyne da Silva Moreira	2012	Pagamento de taxas de publicação	560,00
Ana Maria Moreira Fernandes	2012	Serviço de Tradução	550,00
Andre Marcelo Conceição Meneses	2012	Pagamento de taxas de publicação	600,00
Antonio Rodrigues Fernandes	2012	Pagamento de taxas de publicação	1.200,00
Antonio Rodrigues Fernandes	2012	Pagamento de taxas de publicação	823,00
Antonio Rodrigues Fernandes	2012	Pagamento de Taxa de Publicação	417,48
Darley Oliveira Cutrim	2012	Pagamento de taxas de Publicação	1.233,18
Eduardo Oliveira Silva	2012	Serviço de Tradução	800,00
Erika Renata Branco	2012	Pagamento de taxas de publicação	480,00
Erika Renata Branco	2012	Pagamento de Taxa de Publicação	1.000,00
Frederico Ozanan Barro Monteiro	2012	Serviço de Revisão	405,21
Frederico Ozanan Barros Monteiro	2012	Serviço de Tradução	1.208,55
Frederico Ozanan Barros Monteiro	2012	Serviço de Tradução	1.246,52
Frederico Ozanan Barros Monteiro	2012	Serviço de Tradução	757,34

Frederico Ozanan Barros Monteiro	2012	Serviço de Revisão	639,35
Frederico Ozanan Barros Monteiro	2012	Serviço de Tradução	1.206,65
Frederico Ozanan Barros Monteiro	2012	Serviço de Tradução	1.200,00
Frederico Ozanan Barros Monteiro	2012	Serviço de Revisão	638,07
Herdjania Veras de Lima	2012	Pagamento de taxas de publicação	1.177,63
Hugo Alves Pinheiro	2012	Pagamento de taxas de publicação	501,85
Izildinha de Souza Miranda	2012	Serviço de Tradução	923,75
Kaliandra Souza Alves	2012	Serviço de Tradução	913,87
Mario Lopes da Silva Junior	2012	Pagamento de taxas de Publicação	2.599,27
Paulo Luiz Contente de Barros	2012	Pagamento de taxas de publicação	1.266,76
Paulo Roberto Silva Farias	2012	Pagamento de taxas de publicação	1.207,60
Raimundo Nonato Moraes Benigno	2012	Serviço de Revisão	471,00
Tarcymara Barata Garcia	2012	Serviço de Tradução	800,00
Walmir Ribeiro de Carvalho	2012	Serviço de Tradução	665,00
Washington Luiz Assunção Pereira	2012	Serviço de Tradução	816,52
Washington Luiz Assunção Pereira	2012	Serviço de Tradução	814,45
<b>SUB-TOTAL de 2012</b>			<b>34.878,40</b>

### Anexo 3 – Alunos beneficiados pelo Programa de Auxílio ao Aluno da Pós-Graduação

Aluno	Evento	Data do Evento	Cadastro do Projeto	Programa	Recurso
Dennis José da Silva Lima	AMCLIVEPA2012	27 a 30/04/2012	012010-015	Residencia em M.Veterinaria	R\$ 600.00
Carmen Santana Costa Torres	Treinamento	08. a 31/05/2012	022011-192	M.Ciencias Florestais	R\$ 1,200.00
Fabricio Martins Silva	Treinamento	08. a 31/05/2012	022011-192	M.Ciencias Florestais	R\$ 1,200.00
Olivar Antonio Valente Ribeiro	Treinamento	08. a 31/05/2012	022011-192	Agronomia	R\$ 1,200.00
Cleyson Danilo Monteiro dos Santos	Treinamento	08. a 31/05/2012	022011-192	Agronomia	R\$ 1,200.00
Marcus José Alves de Lima	Treinamento	08. a 31/05/2012	022011-192	Agronomia	R\$ 1,200.00
Vivian Dielly da Silva Farias	Treinamento	08. a 31/05/2012	022011-192	Agronomia	R\$ 1,200.00
Rosalva Dantas Freitas	Treinamento	08. a 31/05/2012	022011-192	Agronomia	R\$ 1,200.00
Camila Carvalho Paz	ZOOTEC2012	14 a 18/05/2012	32010071	Mest. SPAA	R\$ 600.00
Leonardo Pequeno Reis	SBPC	22/07 a 27/07/2012	012011-189	M.Ciencias Florestais	R\$ 600.00
Pamella Caroline Marques dos Reis	SBPC	22/07 a 27/07/2012	012011-189	M.Ciencias Florestais	R\$ 600.00
Fernando Barbosa Tavares	WPC2012	05/08 a 09/08/2012	062010-027	Mest. SPAA	R\$ 600.00
Aline do Socorro Lima Kzam	CM. De Buiatria	03/06 a 08/06/2012	032011-197	Mest. SPAA	R\$ 600.00
David Narciel Fernandez Conga	CB.Parasitologia Vet.	03/09 a 06/09/2012	032012-261	Mest. SPAA	R\$ 600.00
Nivia Magalhães da Silva Freitas	Treinamento	03/07 a 08/07/2012	032012-261	Mest. SPAA	R\$ 394.00
Marilena da Silva Dória Sousa	Treinamento	01/07 a 30/08/2012	02030208	Mest. SPAA	R\$ 1,200.00
Simone Silva Viana de Moraes	Treinamento	05/08 a 24/07/2012	012011253	Mest. SPAA	R\$ 1,200.00
Gisele Teixeira da Silva	Treinamento	03/09 a 12/09/2012	012011-241	Botanica Tropical	R\$ 1,200.00
João Barros da Silveira	Treinamento	29/08 a 12/09/2012	012011-241	Botanica Tropical	R\$ 1,200.00
Elielson de Almeida Cardoso	Treinamento	03/09 a 12/09/2012	012011-241	Botanica Tropical	R\$ 1,200.00
Deyvison Andrey Medrado Gonçalves	Fertbio 2012	10 a. 14/09/2012	3100208	Agronomia	R\$ 600.00
Rafael Silva Guedes	Fertbio 2012	17/09 a 21/09/2012	3100208	Agronomia	R\$ 600.00
Katiane Raquel Mendes Barros	Fertbio 2012	17/09 a 21/09/2012	3100208	Agronomia	R\$ 600.00
Lorena Lira Leite Sabino	Fertbio 2012	17/09 a 21/09/2012	3100208	Agronomia	R\$ 600.00
Danielle do Socorro Nunes Campinas	Fertbio 2012	17/09 a 21/09/2012	3100208	Agronomia	R\$ 600.00
Thais Batista Marques	Treinamento	01/10 a 30/11/2012	032011-228	Residencia em M.Veterinaria	R\$ 1,200.00

Breenda Baker Tavares	Treinamento	01/10 a 30/11/2012	032011-228	Residencia em M.Veterinaria	R\$ 1,200.00
Olivar Antonio Valente Ribeiro	CBMET2012	23/09 a 28/09/2012	022011-192	Agronomia	R\$ 600.00
Larissa Santos de Almeida	SBGR2012	24/09 a 28/09/2012	012010-129	Dout. em Ciencias Agrarias	R\$ 600.00
Luma Castro de Souza	Treinamento	10/09 a 10/11/2012	022011-192	Agronomia	R\$ 1,200.00
Cyntia Mahíra Barreto de Almeida	DFP2012	19/11 a 21/11/2012	022010-182	Agronomia	R\$ 600.00
Thatyane Pereira de Sousa	DFP2012	19/11 a 21/11/2012	022010-182	Agronomia	R\$ 600.00
Anderson Paixão Mangas	CBO2012	13/11 a 16/11/2012	022011-212	Aquicultura	R\$ 600.00
Arielly Siqueira dos Santos	CBO2012	13/11 a 16/11/2012	022011-212	Aquicultura	R\$ 600.00
Rafael Silva Guedes	Treinamento	01/10 a 10/10/2012	072011-203	Agronomia	R\$ 1,200.00
Pedro Daniel de Oliveira	Treinamento	01/10 a 12/10/2012	072011-203	Agronomia	R\$ 1,200.00
Michel Keisuke Sato	Treinamento	01/10 a 12/10/2012	072011-203	Agronomia	R\$ 1,200.00
Gildo Vieira Feitoza	CNBO2012	11/11 a 16/11/2012	012011-241	Botanica Tropical	R\$ 600.00
Adriano Costa Quaresma	CNBO2013	11/11 a 16/11/2012	012011-244	Botanica Tropical	R\$ 600.00
Arthur Viana Lau	CNBO2012	11/11 a 16/11/2012	012011-244	Botanica Tropical	R\$ 600.00
Angelo Cleiton da Costa Pereira	CNBO2012	11/11 a 16/11/2012	072010-100	Botanica Tropical	R\$ 600.00
Anneiry Anne do Carmo Carvalho	CNBO2012	11/11 a 16/11/2012	012011-235	Botanica Tropical	R\$ 600.00
Rafael Cabral dos Santos	CNBO2012	11/11 a 16/11/2012	012011-235	Botanica Tropical	R\$ 600.00
Joana Patricia Pantoja Serão Filguera	CNBO2012	11/11 a 16/11/2012	012011-235	Botanica Tropical	R\$ 600.00
Marcela Cristiane Ferreira Rêgo	VIR.B.I.R.P.P	19/11 a 21/11/2012	012010-182	Agronomia	R\$ 600.00
Klissia Calina de Souza Gentil	CNBO2012	11/11 a 16/11/2012	012011-244	Botanica Tropical	R\$ 600.00
Anderson Paixão Mangas	Treinamento	18/10 a 02/11/2012	022011-212	Aquicultura	R\$ 1,200.00
Francisco Estevam Martins Neto	Treinamento	18/10 a 02/11/2012	022011-212	Aquicultura	R\$ 1,200.00
Silvana dos Santos Carvalho	CNBO2012	11/11 a 16/11/2012	012011-239	Botanica Tropical	R\$ 592.99
Adriene Mayara da Silva Soares	CNBO2012	11/11 a 16/11/2012	012011-237	Botanica Tropical	R\$ 600.00
Maria de Queiroz Carneiro Silva	CNBO2012	11/11 a 16/11/2012	012011-243	Botanica Tropical	R\$ 600.00
Luana Teixeira do Carmo	CNBO2012	11/11 a 16/11/2012	012011-236	Botanica Tropical	R\$ 600.00
Alexandre Cardoso da Silva	Treinamento	18/10 a 02/11/2012	022011-212	Aquicultura	R\$ 1,200.00
João Roberto Rosa e Silva	Treinamento	05/11 a 14/11/2012	3100208	Doutorado em Agronomia	R\$ 1,200.00
Deyvison Andrey Medrado Gonçalves	Treinamento	05/11 a 14/11/2012	3100208	Agronomia	R\$ 1,200.00

Edwin Almeida Assunção	Treinamento	03/11/ a 11/11/2012	012010-015	Agronomia	R\$ 1,200.00
Josemar Moreira Vasconcelos	Treinamento	03/11/ a 11/11/2012	012010-015	Agronomia	R\$ 1,200.00
Eduardo César Medeiro Saldanha	Treinamento	19/11 a 27/11/2012	012011-257	Agronomia	R\$ 1,200.00
Thalia do Socorro Serra Gama	Treinamento	21/11 a 14/12/2012	012011-235	Botanica Tropical	R\$ 1,200.00
Edilson Freitas da Silva	CNBO	11/11 a 16/11/2012	012011-235	Botanica Tropical	R\$ 600.00
Monyck Jeane dos Santos Lopes	CNBO	11/11 a 16/11/2012	012011-235	Botanica Tropical	R\$ 600.00
Gildo Vieira Feitoza	Treinamento	02/12 a 15/12/2012	012011-241	Botanica Tropical	R\$ 1,200.00
Rosigrede Lima da Silva	Treinamento	19/11 a 30/11/2012	022010-15	Dout. em Ciencias Agrarias	R\$ 1,000.00
Lúcien Roberta Valente M. de Aguirra	Treinamento	25/11 a 09/12/2012	032012-282	Mest. SPAA	R\$ 1,100.00
<b>Total</b>					<b>55.886,99</b>



#### Anexo 4 – Alunos Beneficiados Programa de Auxílio ao Aluno da Graduação

<b>Curso</b>	<b>Aluno</b>	<b>Evento</b>	<b>Cidade</b>	<b>Data do Evento</b>	<b>Cadastro do Projeto</b>	<b>Recurso</b>
Veterinária	Myla Inês Rodrigues Miranda	SBPC	São Luiz-MA	22/07 a 27/07/2012	032009-001	R\$ 600.00
Agronomia	Veronica Queiroz Mendes	SBPC	São Luiz-MA	22/07 a 27/07/2012	052010-048	R\$ 600.00
Agronomia	Diego da Costa Pinheiro	SBPC	São Luiz-MA	22/07 a 27/07/2012	052010-048	R\$ 600.00
Agronomia	Josue Valente Lima	SBPC	São Luiz-MA	22/07 a 27/07/2012	052010-048	R\$ 600.00
Agronomia	Lucilene Rodrigues dos Santos	SBPC	São Luiz-MA	22/07 a 27/07/2012	052010-048	R\$ 600.00
Agronomia	Suzane Vieira Lima	SBPC	São Luiz-MA	22/07 a 27/07/2012	052011-05	R\$ 600.00
Agronomia	Christiane Almeida da Costa	SBPC	São Luiz-MA	22/07 a 27/07/2012	012011-247	R\$ 600.00
Agronomia	Catiane das Chagas Lima	SBPC	São Luiz-MA	22/07 a 27/07/2012	012010-005	R\$ 600.00
Agronomia	José Ricardo Santos Barbosa	SBPC	São Luiz-MA	22/07 a 27/07/2012	072011-203	R\$ 600.00
Agronomia	Adriano dos Santos Moura	SBPC	São Luiz-MA	22/07 a 27/07/2012	072010-098	R\$ 600.00
Agronomia	Gélia Dinah Monteiro Viana	SBPC	São Luiz-MA	22/07 a 27/07/2012	072011-203	R\$ 600.00
Agronomia	Emilly dos Santos Pereira	SBPC	São Luiz-MA	22/07 a 27/07/2012	072011-203	R\$ 600.00
Agronomia	Daniele Viana da Costa	C.B. Olericultura2012	Salvador-Ba	16/07 a 20/07/2012	072011-203	R\$ 600.00
Agronomia	Talitha Soares Pereira	SBPC	São Luiz-MA	22/07 a 27/07/2012	072011-203	R\$ 600.00
Zootecnia	Vitor Hugo Maues Macedo	SBZ2012	Gramado-RS	23/07 a 26/07/2012	032012-283	R\$ 600.00
Veterinária	Álvaro Chaves Neto	CONERA	Fortaleza-CE	27/06 a 29/06/2012	032010-019	R\$ 600.00
Veterinária	Caio Alves da Costa	CONERA	Fortaleza-CE	27/06 a 29/06/2012	032010-019	R\$ 600.00
Veterinária	Christian Trindade Machado	CONERA	Fortaleza-CE	27/06 a 29/06/2012	032010-019	R\$ 600.00
Veterinária	Analia Costa de Oliveira Neta	CONERA	Fortaleza-CE	27/06 a 29/06/2012	032010-019	R\$ 600.00

Veterinária	Marilena da Silva Doria Sousa	CONERA	Fortaleza-CE	27/06 a 29/06/2012	032010-019	R\$ 600.00
Veterinária	Keitiane Colares de Sousa	CONERA	Fortaleza-CE	27/06 a 29/06/2012	032010-019	R\$ 600.00
Veterinária	Wilton Figueiredo Lima	CONERA	Fortaleza-CE	27/06 a 29/06/2012	032010-019	R\$ 600.00
Agronomia	Argemiro Pereira Martins Filho	C.B. Olericultura2012	Salvador-Ba	16/07 a 20/07/2012	072010-099	R\$ 600.00
Agronomia	Kelly Nayara Nascimento Coelho	C.B. Olericultura2012	Salvador-Ba	16/07 a 20/07/2012	072010-099	R\$ 600.00
Eng. Florestal	Debora Monteiro Gouveia	SBPC	São Luiz-MA	22/07 a 27/07/2012	012011-189	R\$ 600.00
Eng. Florestal	Ana Paula Abade Smoginski	SBPC	São Luiz-MA	22/07 a 27/07/2012	012011-189	R\$ 600.00
Zootecnia	Paula Cristiane Trindade	SBZ2012	Brasília-DF	22/07 a 26/07/2012	032011-202	R\$ 600.00
Agronomia	Gledson Luiz Salgado de Castro	SBPC	São Luiz-MA	22/07 a 27/07/2012	022010-188	R\$ 600.00
Agronomia	Jane Pereira Felipe	SBPC	São Luiz-MA	22/07 a 27/07/2012	072011-216	R\$ 600.00
Veterinária	Gustavo Alighiere Lopes da Silva	CONERA	Fortaleza-CE	27/06 a 29/06/2012	032010-019	R\$ 600.00
Agronomia	Lorennna Fernandes Meireles	SBPC	São Luiz-MA	22/07 a 27/07/2012	072011-216	R\$ 600.00
Agronomia	Aryana dos Santos	SBPC	São Luiz-MA	22/07 a 27/07/2012	072011-216	R\$ 600.00
Agronomia	Kezia da Silva Gonçalves	SBPC	São Luiz-MA	22/07 a 27/07/2012	072011-216	R\$ 600.00
Agronomia	Williams Souza de Avila	SBPC	São Luiz-MA	22/07 a 27/07/2012	072011-216	R\$ 600.00
Agronomia	Sheila Castro Souza	SBPC	São Luiz-MA	22/07 a 27/07/2012	072011-216	R\$ 600.00
Agronomia	Luciana Vieira de Souza	SBPC	São Luiz-MA	22/07 a 27/07/2012	072011-216	R\$ 600.00
Eng. Florestal	Arllen Élide Leão Aguiar	SBPC	São Luiz-MA	22/07 a 27/07/2012	022010-032	R\$ 600.00
Eng. Florestal	Madson Oliveira Lima	SBPC	São Luiz-MA	22/07 a 27/07/2012	022010-032	R\$ 600.00
Agronomia	Maria Antonia Machado Barbosa	C.B. Olericultura2012	Salvador-Ba	16/07 a 20/07/2012	072010-099	R\$ 600.00
Eng. Florestal	Clóvis Henrique N. de Freitas	SBPC	São Luiz-MA	22/07 a 27/07/2012	022010-032	R\$ 600.00
Agronomia	Odyone Nascimento da Silva	C.B. Olericultura2012	Salvador-Ba	16/07 a 20/07/2012	072010-099	R\$ 600.00
Agronomia	Luziane Patricia de Sousa Silva	SBPC	São Luiz-MA	22/07 a 27/07/2012	072011-216	R\$ 600.00
Agronomia	Rafaela Pereira de Jesus	SBPC	São Luiz-MA	22/07 a 27/07/2012	072011-216	R\$ 600.00

Agronomia	Rogério da Silva Costa	SBPC	São Luiz-MA	22/07 a 27/07/2012	1030204	R\$ 600.00
Agronomia	José Reinaldo da Silva C.de Moraes	SBPC	São Luiz-MA	22/07 a 27/07/2012	22012263	R\$ 600.00
Agronomia	Eldenira Barbosa Uchôa	SBPC	São Luiz-MA	22/07 a 27/07/2012	072010-099	R\$ 600.00
Eng. Florestal	Edson Ruy Velasco Piedade Filho	SBPC	São Luiz-MA	22/07 a 27/07/2012	012011-189	R\$ 600.00
Agronomia	Ramison Flavio Carneiro e Souza	SBPC	São Luiz-MA	22/07 a 27/07/2012	3040508	R\$ 600.00
Agronomia	Lillian Matias de Oliveira	SBPC	São Luiz-MA	22/07 a 27/07/2012	052011-226	R\$ 600.00
Agronomia	Maria Geisiane Ávila Bezerra	SBPC	São Luiz-MA	22/07 a 27/07/2012	052011-226	R\$ 600.00
Agronomia	Ariele Carneiro de Andrade	SBPC	São Luiz-MA	22/07 a 27/07/2012	052011-226	R\$ 600.00
Agronomia	Marcus Alberto Ribeiro Macedo	SBPC	São Luiz-MA	22/07 a 27/07/2012	052011-226	R\$ 600.00
Agronomia	Marcele de Cássia H. dos Santos Moraes	SBPC	São Luiz-MA	22/07 a 27/07/2012	072010-099	R\$ 600.00
Zootecnia	Thiago José Lima Ribeiro Roque	SBPC	São Luiz-MA	22/07 a 27/07/2012	032011-219	R\$ 600.00
Zootecnia	Tiago Silva do Nascimento	SBZ2012	Brasília-DF	23/07 a 26/07/2012	032010-081	R\$ 600.00
Agronomia	Rodrigo Oliveira Aguiar	SBPC	São Luiz-MA	22/07 a 27/07/2012	3040508	R\$ 600.00
Agronomia	Monica Cardoso de Sousa	SBCPD	Campo Grande-MS	03/09 a 06/09/2012	072011-216	R\$ 600.00
Zootecnia	Gabriela de Jesus Coelho	SBZ2012	Brasília-DF	23/07 a 26/07/2012	2100109	R\$ 600.00
Zootecnia	Dayane Muniz dos Santos	WPC2012	Salvador-Ba	17/09 a 21/09/2012	062010-027	R\$ 600.00
Eng. Florestal	Mábia Maria Duarte de Alcantara	FERTBIO	Maceió - AL	05/08 a 09/08/2013	022010-015	R\$ 600.00
Agronomia	Marcelo Edilson Oliveira Souza	SBPC	São Luiz-MA	22/07 a 27/07/2012	052010-075	R\$ 600.00
Agronomia	Marlene Evangelista Vieira	FERTBIO	Maceió - AL	05/08 a 09/08/2013	052011-205	R\$ 600.00
Agronomia	Antonio Anizio Leal Macedo Neto	FERTBIO	Maceió - AL	17 a 21/09/2012	022010-015	R\$ 600.00
Agronomia	Joberlan Lindoso Lustosa	SBCPD	Campo Grande-MS	03/09 a 06/09/2012	06-20011	R\$ 600.00

Agronomia	Yanna Karoline Santos da Costa	SBCPD	Campo Grande-MS	03/09 a 06/09/2012	06-2011-206	R\$ 600.00
Agronomia	Renata Thaysa da Silva Santos	SBCPD	Campo Grande-MS	03/09 a 06/09/2012	06-2011-206	R\$ 600.00
Agronomia	Tamara Nayanne Matos Lustosa	SBCPD	Campo Grande-MS	03/09 a 06/09/2012	06-20011	R\$ 600.00
Agronomia	Rafaella do Mar Ferreira	CB.Fitopatologia	Manaus-AM	19/08 a 23/08/2012	012010-013	R\$ 600.00
Eng. Florestal	Larissa Machado da Silva	FERTBIO	Maceió - AL	17 a 21/09/2012	12010067	R\$ 600.00
Agronomia	Aline Sardinha de Sousa	CB.Fitopatologia	Manaus-AM	19 a 23/08/2012	012011-247	R\$ 600.00
Eng. Florestal	Denison Lima Correa	Seminario Florestal	Curitiba/PR	15/10 a 18/10/2012	3010109	R\$ 600.00
Agronomia	João Cardoso de Souza Junior	FERTBIO	Maceió - AL	17 a 21/09/2012	012010-015	R\$ 600.00
Agronomia	Ana Carolina Maciel Braga	FERTBIO	Maceió - AL	17 a 21/09/2012	012010-015	R\$ 600.00
Agronomia	Carolina Belei Saldanha	CB.Entomologia	Curitiba/PR	16/09 a 20/09/2012	012010-084	R\$ 600.00
Veterinaria	Siane Marina da Maia Ribeiro	XII ENBRAPOA	Bonito-MS	02/09 a 05/09/2012	032010-128	R\$ 600.00
Agronomia	Aline Figueiredo Cardoso	FERTBIO	Maceió - AL	17 a 21/09/2012	022010-015	R\$ 600.00
Agronomia	Alexandre Roger Galvão de Araujo	CB.Entomologia	Curitiba/PR	16/09 a 20/09/2012	012010-084	R\$ 600.00
Eng. Florestal	Walmer Bruno Rocha Martins	FERTBIO	Maceió - AL	17 a 21/09/2012	022010-015	R\$ 600.00
Agronomia	Sidney Daniel Araújo da Costa	FERTBIO	Maceió - AL	17 a 21/09/2012	022010-015	R\$ 600.00
Zootecnia	Ally da Silva Moreira	WPC2012	Salvador-Ba	17/09 a 21/09/2012	022010-015	R\$ 600.00
Veterinaria	Louise de Assis Rabello	XII ENBRAPOA	Bonito-MS	02/09 a 05/09/2012	032010-127	R\$ 600.00
Agronomia	Deymeson Matteus Soares da Silva	FERTBIO	Maceió - AL	17 a 21/09/2012	052011-05	R\$ 600.00
Eng. Florestal	Tiago Borges da Cruz Soares Aquino	FERTBIO	Maceió - AL	17 a 21/09/2012	012010-015	R\$ 600.00
Eng. Florestal	Dayse Natasha Barbosa Pastana	Congresso Flore.Paranaense	Curitiba/PR	10 a.14/09/2012	012011-196	R\$ 600.00
Agronomia	Karlaine Gleise Santos Azevedo	SBCPD	Campo Grande-MS	03 a. 06/09/2012	062011-206	R\$ 600.00

Eng. Pesca	Fernanda Morais Henriques	CB.Crustáceo	Belém -Pa	11 a. 14/11/2012	022010-064	R\$ 400.00
Veterinaria	Natacha Cintia Ferreira Fernandes	CB.S.P.Veterinaria	Fortaleza-CE	12 a.15/09/2012	032011-231	R\$ 600.00
Eng. Florestal	Daniel Antonio dos Anjos Batista	Seminario Florestal	Curitiba/PR	15 a 18/10/2012	042011-195	R\$ 600.00
Agronomia	Roberto Rivelino do Nascimento Barbosa	CB. Fruticultura	Bento Gonçalves-RS	22 a. 26/10/2012	052010-075	R\$ 600.00
Agronomia	Deborah Luciany Pires Costa	CBMET2012	Gramado-RS	23 a. 28/09/2012	022011-192	R\$ 600.00
Veterinaria	Maria Cicera de Oliveira	CB.Saude Publica	Porto Alegre-RS	14 a. 18/11/2012	032011-231	R\$ 600.00
Zootecnia	Gilcyelen Regina Rodrigues de Oliveira	PBIC/2012	Belem-PA	26 a.29/09/2012	2100109	R\$ 300.00
Agronomia	Amada Yoko Takaki	CBMET2012	Gramado-RS	23 a. 28/09/2012	022011-192	R\$ 600.00
Inf. Agraria	Alcione Ferreira Pinheiro	ICTMM2012	Rio de Janeiro	23 a. 27/09/2012	042011-195	R\$ 600.00
Eng. Ambiental	Francianne Vieira Mourão	CBO2012	Rio de Janeiro	13 a 16/11/2012	022010-49	R\$ 600.00
Eng. Pesca	Raquel Gomes da Silva	CBO2012	Rio de Janeiro	13 a 16/11/2012	022010-49	R\$ 600.00
Eng. Pesca	Josielson Albuquerque Gonçalves	CBO2012	Rio de Janeiro	13 a 16/11/2012	022010-49	R\$ 600.00
Eng. Pesca	Susane Cristini Gomes Ferreira	CBO2012	Rio de Janeiro	13 a 16/11/2012	022011-212	R\$ 600.00
Inf. Agraria	Victor da Cruz Peres	CNMAC2012	Águas de Lindoia-SP	17 a 21/09/2012	042011-256	R\$ 600.00
Eng. Pesca	Samara Cayres Silva	CBO2012	Rio de Janeiro	13 a 16/11/2012	022011-212	R\$ 600.00
Eng. Ambiental	Evelly Natasha Kran Figueiredo	CBO2012	Rio de Janeiro	13/11 a 16/11/2012	042010-089	R\$ 600.00
Eng. Florestal	Pâmela Daniely dos Santos Ribeiro	CBO2012	Joinville-SC	11/11 a 16/11/2012	012010-124	R\$ 600.00
Eng. Pesca	Bruno de Kassio da Silva Pinheiro	CBO2012	Rio de Janeiro	13/11 a 16/11/2012	022011-212	R\$ 600.00
Agronomia	Breno Ricardo Serrão da Silva	CBO2012	Joinville-SC	11/11 a 16/11/2012	012011-253	R\$ 600.00
Eng. Pesca	Denise Cristina de Souza	I	Manaus-AM	29 a 31/10/2012	022010-52	R\$ 600.00

	Ribeiro	E.N.Aquicultura				
Eng. Ambiental	Beatriz Luma Figueiredo	CBO2012	Rio de Janeiro	13/11 a 16/11/2012	022011-212	R\$ 600.00
Eng. Pesca	Jean Louchard Ferreira Soares	CBO2012	Rio de Janeiro	13/11 a 16/11/2012	022011-212	R\$ 600.00
Eng. Ambiental	Aline Michelle da Silva Barbosa	CBO2012	Rio de Janeiro	13/11 a 16/11/2012	042010-089	R\$ 600.00
Eng. Pesca	Savio Lucas de Matos Guerreiro	CBO2012	Rio de Janeiro	13/11 a 16/11/2012	022010-064	R\$ 600.00
Eng. Pesca	Juliette do Socorro Pereira Pantoja	VSEPTA	Bragança-Pa	27/11 a 30/11/2012	022010-066	R\$ 600.00
Eng. Pesca	Monica da Silva Monteiro	VSEPTA	Bragança-Pa	27/11 a 30/11/2012	022010-064	R\$ 600.00
Zootecnia	Sarah Oliveira Sousa	C.N.P.A	Meceió-AL	12/11 a 15/11/2012	03210-145	R\$ 600.00
Agronomia	Juliana Cristina de Castro Budel	C.N.P.A	Meceió-AL	12/11 a 15/11/2012	072010-097	R\$ 600.00
Agronomia	Geisielly Sousa Araujo	C.N.P.A	Meceió-AL	12/11 a 15/11/2012	072010-097	R\$ 600.00
Agronomia	Tayssa Machado da Costa	C.N.P.A	Meceió-AL	12/11 a 15/11/2012	072010-097	R\$ 600.00
Agronomia	Rafaela Pereira de Jesus	C.N.P.A	Meceió-AL	12/11 a 15/11/2012	072010-097	R\$ 600.00
Eng. Pesca	Gilvana Pantoja de Souza	V SEPTA	Bragança-Pa	27/11 a 30/11/2012	022010-066	R\$ 600.00
<b>Total</b>						<b>R\$ 97,300.00</b>

### Anexo 5 - Pessoas Beneficiadas com diárias e passagens do PROAP e Mairo-Proped

Rubrica	Motivo	Beneficiado	Inicio	Fim	Destino	Recursos	Item
Mairo-Pq	Coleta de dados	Vânia Neu	4/19/2012	4/27/2012	Ilha das Onças	1,407.77	diarias
Mairo-Pq	Coleta de dados	Joaquim Alves de Lima	4/23/2012	4/28/2012	Igarapé açu	887.60	diarias
Mairo-Pq	Coleta de dados	Katia Cristina de Araujo Silva	5/7/2012	5/11/2012	Mocajuba	727.41	diarias
Mairo-Pq	Coleta de dados	Rafael Gomes Viana	5/7/2012	5/11/2012	Tailandia	727.41	diarias
Mairo-Pq	Coleta de dados	Katia Cristina de Araujo Silva	5/21/2012	5/25/2012	Cametá	727.41	diarias
Mairo-Pq	Coleta de dados	Rafael Gomes Viana	5/21/2012	5/25/2012	Xinguara	727.41	diarias
Mairo-Pq	Coleta de dados	Katia Cristina de Araujo Silva	6/4/2012	6/7/2012	Limoeiro do Ajuru	578.05	diarias
Mairo-Pq	Coleta de dados	Antonio Jaime Pamplona Rodrigues	7/23/2012	7/27/2012	Capitão Poço	714.29	diarias
Mairo-Pq	Congressos ou similares	Izildinha de Souza Miranda	7/27/2012	8/2/2012	Manaus	349.08	diarias
Mairo-Pq	Coleta de dados	Joao Almiro Correa Soares	9/3/2012	9/9/2012	Peixe Boi	1,095.23	diarias
Mairo-Pq	Aula Pratica	Carla Kelen de Andrade Moraes	10/25/2012	10/29/2012	Igarapé açu	406.41	diarias
Mairo-PG	Reunião de trabalho	Marcel do Nascimento Botelho	4/1/2012	4/7/2012	Norfolk, Virginia, EUA	4,212.89	diarias
Mairo-PG	Reunião de trabalho	Izildinha de Souza Miranda	5/15/2012	5/18/2012	Brasilia	977.38	diarias
Mairo-PG	Reunião de trabalho	Roberto Carlos dos Santos Pacheco	5/16/2012	5/18/2012	Santa Catarina	460.05	diarias
Mairo-PG	Reunião de trabalho	Izildinha de Souza Miranda	6/27/2012	6/29/2012	Brasilia	732.30	diarias
Mairo-PG	Reunião de trabalho	Izildinha de Souza Miranda	8/27/2012	8/28/2012	Brasilia	469.21	diarias

Mairo-PG	Reunião de trabalho	Izildinha de Souza Miranda	9/24/2012	9/26/2012	Manaus	732.30	diarias
Mairo-PG	Coleta dados	Monica Trindade Abrel de Gusmão	10/10/2012	10/18/2012	Santarem	1,417.23	diarias
Mairo-PG	Reunião de trabalho	Reginaldo Alves Festucci Bucelli	11/4/2012	11/8/2012	Brasilia	1,045.72	diarias
Mairo-Pq	Congressos ou similares	Izildinha de Souza Miranda	7/27/2012	8/2/2012	Manaus	762.94	Passagens
Mairo-Pq	Banca Examinadora	Maria do Socorro Vieira dos Santos	11/21/2012	11/23/2012	Belém	366.52	Passagens
Mairo-PG	Reunião de trabalho	Izildinha de Souza Miranda	5/15/2012	5/18/2012	Brasilia	1,531.04	Passagens
Mairo-PG	Reunião de trabalho	Izildinha de Souza Miranda	6/27/2012	6/29/2012	Brasilia	1,445.04	Passagens
Mairo-PG	Aula Pratica	CLAUDIO VIEIRA DE ARAUJO	7/24/2012	7/28/2012	Sinop- MT- Belem	1,886.56	Passagens
Mairo-PG	Reunião de trabalho	Izildinha de Souza Miranda	8/27/2012	8/28/2012	Brasilia	1,246.10	Passagens
Mairo-PG	Reunião de trabalho	Izildinha de Souza Miranda	9/24/2012	9/26/2012	Manaus	774.23	Passagens
Mairo-PG	Reunião de trabalho	Reginaldo Alves Festucci Bucelli	11/4/2012	11/8/2012	Brasilia	894.81	Passagens
Proap-CA	Banca Examinadora	TARCISO DE SOUSA FILGUEIRAS	4/26/2012	4/29/2012	São Paulo- Belém	702.10	diarias
Proap-CA	Coleta dados	ANTONIO LOPES DO BONFIM NETO	5/7/2012	11/05/212	Igarapé Mirim	796.50	diarias
Proap-CA	Coleta dados	ROSIGREDE LIMA DA SILVA	5/7/2012	11/05/212	Bragança	796.50	diarias
Proap-CA	Coleta dados	JOZE MELISA NUNES DE FREITAS	5/8/2012	5/11/2012	Moju	619.50	diarias
Proap-CA	Coleta dados	JOÃO THIAGO RODRIGUES DE SOUSA	5/9/2012	5/11/2012	Curralinho	442.50	diarias
Proap-CA	Coleta dados	MARCELLE AUDAY COSTA	5/14/2012	5/17/2012	Moju	619.50	diarias
Proap-CA	Coleta dados	PATRÍCIA RIBEIRO MAIA	5/14/2012	5/19/2012	Paragominas	973.50	diarias



Proap-CA	Coleta dados	de	FRANCIMARY DA SILVA CARNEIRO	5/15/2012	5/17/2012	Moju	442.50	diarias
Proap-CA	Coleta dados	de	ANTONIO LOPES DO BONFIM NETO	5/21/2012	5/24/2012	Igarapé Mirim	619.50	diarias
Proap-CA	Coleta dados	de	ANA BRIGIDA RABELO DOS SANTOS	5/28/2012	6/1/2012	Santa Barbara	796.50	diarias
Proap-CA	Aula Pratica		MARCIA NAGEM KRAG	6/4/2012	6/7/2012	Castanhal	619.50	diarias
Proap-CA	Aula Pratica		Taciane Almeida de Oliveira	6/4/2012	6/7/2012	Castanhal	619.50	diarias
Proap-CA	Coleta dados	de	SAVIA POLIANA DA SILVA	6/13/2012	6/17/2012	Moju	619.50	diarias
Proap-CA	Aula Pratica		ERYKA DE NAZARE REZENDE MORAES	6/14/2012	6/17/2012	Capitão Poço	442.50	diarias
Proap-CA	Aula Pratica		RITA DE CASSIA PEREIRA DOS SANTOS	6/14/2012	6/17/2012	Capitão Poço	442.50	diarias
Proap-CA	Aula Pratica		Taciane Almeida de Oliveira	6/14/2012	6/17/2012	Capitão Poço	442.50	diarias
Proap-CA	Coleta dados	de	TATIANA GAZEL SOARES	6/18/2012	6/20/2012	Nova Timboteua	442.50	diarias
Proap-CA	Coleta dados	de	SALUSTIANO VILAR DA COSTA NETO	6/18/2012	6/27/2012	Macapá	1,905.70	diarias
Proap-CA	Coleta dados	de	MEIREVALDA DO SOCORRO FERREIRA REDIG	6/20/2012	6/22/2012	São João de Pirabas	442.50	diarias
Proap-CA	Coleta dados	de	ROSIGREDE LIMA DA SILVA	6/25/2012	6/29/2012	Orilândia	796.50	diarias
Proap-CA	Aula Pratica		HERIBERTO WAGNER AMANAJÁS PENA	7/2/2012	7/10/2012	Moju	1,504.50	diarias
Proap-CA	Coleta dados	de	SABRINA SANTOS DE LIMA	7/23/2012	7/26/2012	Igarape açu	619.50	diarias
Proap-CA	Coleta dados	de	ANTONIO LOPES DO BONFIM NETO	7/27/2012	8/4/2012	Igarape açu	1,504.50	diarias
Proap-CA	Coleta dados	de	JOZE MELISA NUNES DE FREITAS	7/30/2012	8/5/2012	Moju	1,150.50	diarias
Proap-CA	Coleta dados	de	JOÃO THIAGO RODRIGUES DE SOUSA	8/8/2012	8/10/2012	Igarapé Mirim	442.50	diarias
Proap-CA	Coleta dados	de	JOÃO THIAGO RODRIGUES DE SOUSA	8/14/2012	8/16/2012	Abaetetuba	442.50	diarias

Proap-CA	Coleta dados	de	TATIANA GAZEL SOARES	9/7/2012	9/9/2012	Santa Maria do Pará	442.50	diarias
Proap-CA	Coleta dados	de	JOÃO THIAGO RODRIGUES DE SOUSA	10/4/2012	10/8/2012	Cachoeira do Arari	796.50	diarias
Proap-CA	Coleta dados	de	ANA BRIGIDA RABELO DOS SANTOS	10/4/2012	10/12/2012	Santa Barbara	1,504.50	diarias
Proap-CA	Coleta dados	de	JOZE MELISA NUNES DE FREITAS	10/5/2012	10/11/2012	Moju	1,150.50	diarias
Proap-CA	Coleta dados	de	RAIMUNDO AMARO RIBEIRO CONDE	10/11/2012	10/13/2012	Aurora do Pará	442.50	diarias
Proap-CA	Coleta dados	de	TATIANA GAZEL SOARES	10/11/2012	10/13/2012	São João de Pirabas	442.50	diarias
Proap-CA	Coleta dados	de	HERIBERTO WAGNER AMANAJÁS PENA	10/15/2012	10/20/2012	Moju	973.50	diarias
Proap-ARAT	Coleta dados	de	ALEXANDRE CARDOSO DA SILVA	6/26/2012	6/30/2012	Vigia	796.50	diarias
Proap-ARAT	Coleta dados	de	ANDERSON PAIXÃO MANGAS	6/26/2012	6/30/2012	Vigia	796.50	diarias
Proap-ARAT	Coleta dados	de	DJAIR DE JESUS MONTEIRO	6/26/2012	6/30/2012	Vigia	796.50	diarias
Proap-ARAT	Coleta dados	de	CAIO BRITO LOURENÇO	10/16/2012	10/20/2012	Marapanim	796.50	diarias
Proap-ARAT	Coleta dados	de	CAMILA MORAES CORDEIRO	10/16/2012	10/20/2012	Marapanim	796.50	diarias
Proap-ARAT	Aula Pratica		Maria Sintia Monteiro da Costa	10/16/2012	10/20/2012	Marapanim	796.50	diarias
Proap-ARAT	Coleta dados	de	ANDERSON PAIXÃO MANGAS	12/10/2012	12/14/2012	Vigia	796.50	diarias
Proap-ARAT	Coleta dados	de	CAIO BRITO LOURENÇO	12/10/2012	12/14/2012	Vigia	796.50	diarias
Proap-ARAT	Coleta dados	de	RAFAELA FRANCO DE ARAUJO	12/10/2012	12/14/2012	Vigia	796.50	diarias
Proap-CF	Coleta dados	de	ALAN PERICLES AMARAL	4/26/2012	4/30/2012	Bonito	796.50	diarias
Proap-CF	Coleta dados	de	ALAN PERICLES AMARAL	5/4/2012	5/8/2012	Bonito	796.50	diarias
Proap-CF	Coleta dados	de	LEONARDO PEQUENO REIS	5/10/2012	5/11/2012	Moju	265.50	diarias

Proap-CF	Coleta dados	de	PAMELLA CAROLLINE MARQUES DOS REIS	5/10/2012	5/11/2012	Moju	265.50	diarias
Proap-CF	Coleta dados	de	HILDO GIUSEPPE GARCIA CALDAS NUNES	5/14/2012	5/16/2012	Castanhal	442.50	diarias
Proap-CF	Coleta dados	de	NISÂNGELA SEVERINO LOPES	5/14/2012	5/16/2012	Castanhal	442.50	diarias
Proap-CF	Coleta dados	de	HILDO GIUSEPPE GARCIA CALDAS NUNES	7/2/2012	7/4/2012	Castanhal	442.50	diarias
Proap-CF	Coleta dados	de	LEONARDO PEQUENO REIS	7/2/2012	7/4/2012	Moju	442.50	diarias
Proap-CF	Coleta dados	de	PAMELLA CAROLLINE MARQUES DOS REIS	7/2/2012	7/4/2012	Moju	442.50	diarias
Proap-CF	Coleta dados	de	ALAN PERICLES AMARAL	7/2/2012	7/10/2012	Bonito	1,504.50	diarias
Proap-CF	Coleta dados	de	MAGNO DE JESUS SIQUEIRA REIS	7/25/2012	7/27/2012	Cuiarana	442.50	diarias
Proap-CF	Coleta dados	de	AMANDA ALVES COELHO	8/1/2012	8/3/2012	Moju	442.50	diarias
Proap-CF	Coleta dados	de	NISÂNGELA SEVERINO LOPES	8/1/2012	8/8/2012	Castanhal	1,327.50	diarias
Proap-CF	Coleta dados	de	HILDO GIUSEPPE GARCIA CALDAS NUNES	9/17/2012	9/19/2012	Castanhal	442.50	diarias
Proap-CF	Coleta dados	de	MAGNO DE JESUS SIQUEIRA REIS	9/17/2012	9/19/2012	Cuiarana	442.50	diarias
Proap-CF	Coleta dados	de	ALAN PERICLES AMARAL	9/17/2012	7/25/2012	Bonito	1,504.50	diarias
Proap-CF	Coleta dados	de	ETIANE SOUZA SILVA	10/1/2012	10/9/2012	Maraba	1,504.50	diarias
Proap-CF	Coleta dados	de	MARCIA JOANA SOUZA MONTEIRO	10/15/2012	10/22/2012	Maracanã	1,327.50	diarias
Proap-CF	Coleta dados	de	ALAN PERICLES AMARAL	10/15/2012	10/23/2012	Bonito	1,504.50	diarias
Proap-CF	Coleta dados	de	NISÂNGELA SEVERINO LOPES	10/15/2012	10/24/2012	Castanhal	1,681.50	diarias
Proap-Agron	Banca Examinadora		ANTONIA ALICE COSTA RODRIGUES	5/20/2012	5/23/2012	São Luiz	702.10	diarias

Proap-Agron	Coleta dados	de	SUENY KELLY SANTOS DE FRANÇA	6/4/2012	6/8/2012	Paragominas	796.50	diarias
Proap-Agron	Coleta dados	de	Igor Vinícius de Oliveira	6/28/2012	6/29/2012	Salinópolis	265.50	diarias
Proap-Agron	Banca Examinadora		ANTONIO HERIBERTO DE C TEIXEI	7/26/2012	7/28/2012	Petrolina	596.50	diarias
Proap-Agron	Coleta dados	de	KATIANE RAQUEL MENDES DE BARROS	8/14/2012	8/23/2012	Breves	1,681.50	diarias
Proap-Agron	Banca Examinadora		Beata Eموke Madari	8/19/2012	8/20/2012	Goiania	395.90	diarias
Proap-Agron	Banca Examinadora		NEILO BERGAMIN MOREIRA	8/30/2012	8/30/2012	Altamira	195.30	diarias
Proap-Agron	Banca Examinadora		ANTONIO HERIBERTO DE C TEIXEI	9/3/2012	9/7/2012	Goiania	902.70	diarias
Proap-Agron	Coleta dados	de	LUMA CASTRO DE SOUZA	9/20/2012	9/21/2012	Capitão Poço	265.50	diarias
Proap-Agron	Coleta dados	de	KATIANE RAQUEL MENDES DE BARROS	11/20/2012	11/30/2012	Capitão Poço	1,858.50	diarias
Proap-Bot.	Coleta dados	de	ADRIANO COSTA QUARESMA	5/28/2012	6/6/2012	Marapanim	1,681.50	diarias
Proap-Bot.	Coleta dados	de	ANNEIRY ANNE DO CARMO CARVALHO	5/28/2012	6/6/2012	Marapanim	1,681.50	diarias
Proap-Bot.	Coleta dados	de	ARTHUR VIANA LAU	5/28/2012	6/6/2012	Marapanim	1,681.50	diarias
Proap-Bot.	Coleta dados	de	GILDO VIEIRA FEITOSA	5/28/2012	6/6/2012	Marapanim	1,681.50	diarias
Proap-Bot.	Coleta dados	de	KLÍSSIA CALINA DE SOUZA GENTIL	5/28/2012	6/6/2012	Marapanim	1,681.50	diarias
Proap-Bot.	Coleta dados	de	RAFAELA CABRAL DOS SANTOS	5/28/2012	6/6/2012	Marapanim	1,681.50	diarias
Proap-Bot.	Aula Prática		DIEGO DEMARCO	7/15/2012	7/27/2012	São Paulo-Belém	2,602.50	diarias
Proap-SPAA	Coleta dados	de	CARLA MARIA FIGUEIREDO DE CARVALHO	5/2/2012	5/8/2012	Igarapé açu	1,150.50	diarias
Proap-SPAA	Banca Examinadora		AMAUARI ALCINDO ALFIERI	6/18/2012	6/20/2012	Londrina-Belém	596.70	diarias

Proap-SPAA	Coleta dados	de	BERNARD SALAME GEMAQUE	6/25/2012	6/28/2012	Castanhal	619.50	diarias
Proap-SPAA	Coleta dados	de	LEONARDO MACHADO LOPES	7/2/2012	7/6/2012	Castanhal	796.50	diarias
Proap-SPAA	Aula Pratica		DAVID MARCIAL FERNÁNDEZ CONGA	8/25/2012	8/31/2012	Colares	1,150.50	diarias
Proap-SPAA	Aula Pratica		NICOLAU MAUES SERRA FREIRE	10/24/2012	10/27/2012	Rio de Janeiro	784.70	diarias
PROAP-PROPED	Congressos ou similares		Susian Christian Martins	9/25/2012	9/27/2012	Campinas-Belém	596.50	diarias
PROAP-PROPED	Congressos ou similares		MARCOS SILVEIRA BERNARDES	9/25/2012	9/29/2012	Campinas-Belém	997.70	diarias
PROAP-PROPED	Congressos ou similares		CLYDE WILLIAM FRAISSE	9/27/2012	9/30/2012	Orlando-USA-Belém	702.10	diarias
Proap-CA	Reunião de trabalho		ROBERTO CEZAR LOBO DA COSTA	5/2/2012	5/5/2012	Brasilia	838.25	diarias
Proap-CA	Coleta dados	de	GEORGE RODRIGUES DA SILVA	5/7/2012	5/11/2012	Bragança	715.90	diarias
Proap-CA	Coleta dados	de	ANTONIO RODRIGUES FERNANDES	5/14/2012	5/19/2012	Paragominas	904.41	diarias
Proap-CA	Coleta dados	de	ROBERTO CEZAR LOBO DA COSTA	5/28/2012	6/5/2012	Moju	1,407.77	diarias
Proap-CA	Coleta dados	de	ISMAEL DE JESUS MATOS VIEGAS	6/13/2012	6/16/2012	Moju	578.05	diarias
Proap-CA	Aula Pratica		MILTON LEITE ALVES DA CUNHA	6/14/2012	6/16/2012	Capitão Poço	414.86	diarias
Proap-CA	Coleta dados	de	GEORGE RODRIGUES DA SILVA	6/25/2012	6/29/2012	Ourilandia	727.41	diarias
Proap-CA	Banca Examinadora		MARCUS VINICIUS SAMPAIO	6/28/2012	6/30/2012	Uberlândia	473.86	diarias
Proap-CA	Coleta dados	de	ROBERTO CEZAR LOBO DA COSTA	7/30/2012	8/5/2012	Moju	1,081.41	diarias
Proap-CA	Coleta dados	de	FELIX LELIS DA SILVA	8/22/2012	8/31/2012	Moju	1,461.14	diarias
Proap-CA	Coleta dados	de	TAMARA THAIZ SANTANA LIMA	8/23/2012	8/27/2012	São Paulo-	755.05	diarias

Proap-CA	Coleta dados	de	JOEL CORREA DE SOUZA	9/7/2012	9/9/2012	Santa Maria do Pará	442.50	diarias
Proap-CA	Coleta dados	de	ALESSANDRA DOCE DIAS DE FREITAS	10/8/2012	10/14/2012	Paragominas	1,091.88	diarias
Proap-CA	Coleta dados	de	JOEL CORREA DE SOUZA	10/11/2012	10/13/2012	Igarape açu	425.35	diarias
Proap-CF	Reunião trabalho	de	ADRIANO MARLISOM LEAO DE SOUSA	5/2/2012	5/4/2012	Brasilia	614.05	diarias
Proap-CF	Reunião trabalho	de	FRANCISCO DE ASSIS OLIVEIRA	5/2/2012	5/4/2012	Brasilia	614.05	diarias
Proap-CF	Coleta dados	de	ADRIANO MARLISOM LEAO DE SOUSA	5/28/2012	6/1/2012	Cuiarana	727.41	diarias
Proap-CF	Coleta dados	de	FRANCISCO DE ASSIS OLIVEIRA	5/28/2012	6/1/2012	Capitão Poço	727.41	diarias
Proap-CF	Coleta dados	de	SELMA TOYOKO OHASHI SANTOS	6/5/2012	6/13/2012	Bragança	1,421.59	diarias
Proap-CF	Coleta dados	de	ADRIANO MARLISOM LEAO DE SOUSA	8/1/2012	8/10/2012	Salinopolis	1,570.95	diarias
Proap-CF	Reunião trabalho	de	FERNANDO CRISTOVAM DA SILVA JARDIM	10/1/2012	10/5/2012	Moju	727.41	diarias
Proap-CF	Coleta dados	de	FRANCISCO DE ASSIS OLIVEIRA	10/15/2012	10/24/2012	Capitão Poço	1,570.95	diarias
Proap-CF	Coleta dados	de	SELMA TOYOKO OHASHI SANTOS	10/15/2012	10/24/2012	Bragança	1,570.95	diarias
Proap-Agron	Reunião trabalho	de	GISELE BARATA DA SILVA	5/3/2012	5/4/2012	Brasilia	403.66	diarias
Proap-Agron	Reunião trabalho	de	HERDJANIA VERAS DE LIMA	5/3/2012	5/4/2012	Brasilia	403.66	diarias
Proap-Agron	Coleta dados	de	GISELE BARATA DA SILVA	5/14/2012	5/19/2012	Paragominas	904.41	diarias
Proap-Agron	Coleta dados	de	HERDJANIA VERAS DE LIMA	5/14/2012	5/19/2012	Paragominas	904.41	diarias
Proap-Agron	Banca Examinadora		BENEDITO LUIZ CORREIA	5/16/2012	5/18/2012	Recife	450.80	diarias
Proap-Agron	Banca Examinadora		DENISE CASTRO LUSTOSA	5/19/2012	5/21/2012	Santarem	487.68	diarias

Proap-Agron	Banca Examinadora	PAULO JORGE DE OLIVEIRA PONTE DE SOUZA	5/27/2012	6/1/2012	Mendonza-AG	2,264.52	diarias
Proap-Agron	Coleta dados de	ANTONIO RODRIGUES FERNANDES	6/11/2012	6/17/2012	Igarape açu	1,081.41	diarias
Proap-Agron	Banca Examinadora	BENEDITO LUIZ CORREIA	7/29/2012	7/30/2012	Recife	287.08	diarias
Proap-Agron	Banca Examinadora	ANTONIO CLEMENTINO DOS SANTOS	7/30/2012	8/2/2012	Araguaina	646.83	diarias
Proap-Agron	Coleta dados de	BRENO LIMA COLONNELLI	8/10/2012	8/16/2012	Ulianópolis	1,294.39	diarias
Proap-Agron	Banca Examinadora	TIAGO OSORIO FERREIRA	8/29/2012	8/31/2012	Fortaleza	552.87	diarias
Proap-Agron	Banca Examinadora	ANTONIO CLEMENTINO DOS SANTOS	9/3/2012	9/6/2012	Araguaina	646.83	diarias
Proap-Agron	Banca Examinadora	EVANDRO CHAVES DE OLIVEIRA	9/3/2012	9/6/2012	Colatina-ES	737.13	diarias
Proap-Agron	Coleta dados de	EDSON MARCOS LEAL SOARES RAMOS	9/20/2012	9/30/2012	Capitão Poço	1,761.77	diarias
Proap-Agron	Banca Examinadora	MILTON CESAR COSTA CAMPOS	12/10/2012	12/12/2012	Porto Velho	641.62	diarias
Proap-ARAT	Coleta dados de	RAFAEL BATISTA DE OLIVEIRA	3/13/2012	3/16/2012	Vigia	71.52	diarias
Proap-ARAT	Coleta dados de	RAFAEL BATISTA DE OLIVEIRA	3/19/2012	3/19/2012	Vigia	71.52	diarias
Proap-ARAT	Coleta dados de	JOAQUIM JULIO ARAUJO LIMA	3/30/2012	3/30/2012	Terra Alta	71.87	diarias
Proap-ARAT	Coleta dados de	JOAQUIM JULIO ARAUJO LIMA	4/24/2012	4/24/2012	Nova Timboteua	71.87	diarias
Proap-ARAT	Coleta dados de	RAIMUNDO ADERSON LOBAO DE SOUZA	6/26/2012	6/30/2012	Vigia	741.23	diarias
Proap-ARAT	Coleta dados de	NUNO FILIPE ALVES CORREIA DE MELO	7/3/2012	7/7/2012	Vigia	739.01	diarias
Proap-ARAT	Coleta dados de	GILMARA MAURELINE TELES DA SILVA DE OLIVEIRA	9/10/2012	9/14/2012	Marapanim	727.41	diarias
Proap-ARAT	Coleta dados de	MARKO HERRMANN	9/18/2012	9/22/2012	Salinópolis	741.23	diarias

Proap-ARAT	Aula Pratica	DILERMANDO PEREIRA SILVA	10/1/2012	10/2/2012	Terra Alta	235.16	diarias
Proap-ARAT	Aula Pratica	RAIMUNDO ADERSON LOBAO DE SOUZA	10/1/2012	10/2/2012	Terra Alta	237.86	diarias
Proap-ARAT	Aula Pratica	RAIMUNDO ADERSON LOBAO DE SOUZA	10/8/2012	10/8/2012	Igarape açu	74.68	diarias
Proap-ARAT	Reunião de trabalho	NUNO FILIPE ALVES CORREIA DE MELO	11/29/2012	11/30/2012	Brasilia	402.55	diarias
Proap-Bot.	Coleta de dados	ANNA LUIZA ILKIU BORGES BENKENDORFF	4/9/2012	4/19/2012	Maracanã	2,096.39	diarias
Proap-Bot.	Aula Pratica	JOAO UBIRATAN MOREIRA DOS SANTOS	4/18/2012	4/28/2012	Maracanã	1,747.95	diarias
Proap-Bot.	Coleta de dados	JOAO UBIRATAN MOREIRA DOS SANTOS	5/28/2012	6/6/2012	Maracanã	1,570.95	diarias
Proap-Bot.	Aula Pratica	MARIA DE NAZARE LIMA DO CARMO	5/28/2012	6/6/2012	Marapanim	1,570.95	diarias
Proap-Bot.	Aula Pratica	MARIO AUGUSTO GONCALVES JARDIM	6/27/2012	6/29/2012	Marapanim	401.05	diarias
Proap-Bot.	Banca Examinadora	NIVEA DIAS DOS SANTOS	6/28/2012	6/30/2012	Recife	568.86	diarias
Proap-Bot.	Congressos ou similares	HELOISA DOS SANTOS BRASIL	9/15/2012	9/22/2012	Gramado-RS	680.36	diarias
PROAP-PROPED	Coleta de dados	FREDERICO OZANAN BARROS MONTEIRO	4/2/2012	4/7/2012	Colares	905.91	diarias
PROAP-PROPED	Coleta de dados	FREDERICO OZANAN BARROS MONTEIRO	5/18/2012	5/23/2012	Colares	905.91	diarias
PROAP-PROPED	Coleta de dados	LEILA SOBRAL SAMPAIO	8/27/2012	9/2/2012	Paragominas	1,081.41	diarias
PROAP-PROPED	Coleta de dados	IRIS LETTIERE DO SOCORRO SANTOS DA SILVA	9/3/2012	9/9/2012	Peixe Boi	1,095.23	diarias
PROAP-PROPED	Reunião de trabalho	LEILA SOBRAL SAMPAIO	9/10/2012	9/10/2012	Brasilia	193.28	diarias
PROAP-PROPED	Congressos ou similares	WILLIAN ERNEST MAGNUSSON	9/26/2012	9/29/2012	Manaus	755.65	diarias
PROAP-PROPED	Reunião de trabalho	RODRIGO SILVA DO VALE	11/13/2012	11/15/2012	Macapá	666.61	diarias



PROAP-PROPED	Reunião de trabalho	Izildinha de Souza Miranda	11/20/2012	11/24/2012	Salvador	1,181.83	diarias
PROAP-PROPED	Congressos ou similares	MARIA CREUZA NUNES CARVALHO	11/28/2012	12/2/2012	Florianopolis	945.30	diarias
Proap-SPAA	Banca Examinadora	GUSTAVO GOES CAVALCANTE	3/15/2012	3/15/2012	Castanhal	76.66	diarias
Proap-SPAA	Banca Examinadora	MARIA DO SOCORRO VIEIRA DOS SANTOS	6/13/2012	6/15/2012	Carajas	651.13	diarias
Proap-SPAA	Banca Examinadora	FRANCISCO MARLON CARNEIRO FEIJO	6/19/2012	6/23/2012	Mossoró	1,023.38	diarias
Proap-SPAA	Banca Examinadora	MARIA DO SOCORRO VIEIRA DOS SANTOS	7/24/2012	7/27/2012	Carajas	876.46	diarias
Proap-SPAA	Banca Examinadora	CLAUDIO VIEIRA DE ARAUJO	7/24/2012	7/28/2012	Sinop- MT- Belem	942.43	diarias
Proap-SPAA	Banca Examinadora	ANDRE GUIMARAES MACIEL E SILVA	7/30/2012	7/30/2012	Castanhal	74.68	diarias
Proap-SPAA	Coleta de dados	FERNANDA MARTINS HATANO	8/27/2012	8/31/2012	Castanhal	723.78	diarias
Proap-SPAA	Banca Examinadora	MARIA DO SOCORRO VIEIRA DOS SANTOS	8/30/2012	8/31/2012	Carajas	425.80	diarias
Proap-SPAA	Reunião de trabalho	FREDERICO OZANAN BARROS MONTEIRO	9/12/2012	9/14/2012	Brasilia	612.38	diarias
Proap-SPAA	Aula Pratica	JOSE SOARES DA PAZ	10/18/2012	10/20/2012	Colares	409.24	diarias
Proap-SPAA	Banca Examinadora	MARIA DO SOCORRO VIEIRA DOS SANTOS	11/21/2012	11/23/2012	Carajas	651.13	diarias
Proap-CA	Reunião de trabalho	ROBERTO CEZAR LOBO DA COSTA	5/2/2012	5/5/2012	Brasilia	855.14	diarias
Proap-CA	Banca Examinadora	MARCUS VINICIUS SAMPAIO	6/28/2012	6/30/2012	Uberlândia	918.12	diarias
Proap-CF	Reunião de trabalho	ADRIANO MARLISOM LEAO DE SOUSA	5/2/2012	5/4/2012	Brasilia	855.14	Passagem
Proap-CF	Reunião de trabalho	FRANCISCO DE ASSIS OLIVEIRA	5/2/2012	5/4/2012	Brasilia	1,183.14	Passagem
Proap-Agron	Reunião de trabalho	GISELE BARATA DA SILVA	5/3/2012	5/4/2012	Brasilia	927.54	Passagem

Proap-Agron	Reunião de trabalho	HERDJANIA VERAS DE LIMA	5/3/2012	5/4/2012	Brasilia	927.54	Passagem
Proap-Agron	Banca Examinadora	Beata Emoke Madari	8/19/2012	20/08/212	Goiania	1,534.19	Passagem
Proap-Agron	Banca Examinadora	TIAGO OSORIO FERREIRA	8/29/2012	8/31/2012	Fortaleza	1,297.03	Passagem
Proap-Agron	Banca Examinadora	NEILO BERGAMIN MOREIRA	8/30/2012	0/08/2012	Altamira	1,116.30	Passagem
Proap-Agron	Banca Examinadora	EVANDRO CHAVES DE OLIVEIRA	9/3/2012	9/6/2012	Colatina-ES	1,853.85	Passagem
Agron-Proap	Banca Examinadora	MILTON CESAR COSTA CAMPOS	12/10/2012	12/12/2012	Porto Velho	1,863.20	Passagem
Proap-ARAT	Reunião de trabalho	NUNO FILIPE ALVES CORREIA DE MELO	11/29/2012	11/30/2012	Brasilia	707.10	Passagem
Proap-Bot.	Banca Examinadora	AUGUSTO CESAR PESSOA SANTIAGO	4/8/2012	4/14/2012	Recife	1,756.94	Passagem
Proap-Bot.	Banca Examinadora	MARGARETH FERREIRA DE SALES	4/25/2012	4/27/2012	Recife	1,971.54	Passagem
Proap-Bot.	Banca Examinadora	NIVEA DIAS DOS SANTOS	6/28/2012	6/30/2012	Recife	1,436.14	Passagem
Proap-Bot.	Aula Pratica	DIEGO DEMARCO	7/15/2012	7/27/2012	São Paulo-	1,448.14	Passagem
Proap-SPAA	Banca Examinadora	MARIA DO SOCORRO VIEIRA DOS SANTOS	6/13/2012	6/15/2012	Carajas	338.32	Passagem
Proap-SPAA	Banca Examinadora	AMAURO ALCINDO ALFIERI	6/18/2012	6/20/2012	Londrina-Belém	998.12	Passagem
Proap-SPAA	Banca Examinadora	KALIANDRA SOUZA ALVES	6/18/2012	6/20/2012	Carajas	518.32	Passagem
Proap-SPAA	Banca Examinadora	MARIA DO SOCORRO VIEIRA DOS SANTOS	7/24/2012	7/27/2012	Carajas	578.32	Passagem
Proap-SPAA	Banca Examinadora	MARIA DO SOCORRO VIEIRA DOS SANTOS	8/30/2012	8/31/2012	Carajas	773.32	Passagem
Proap-SPAA	Reunião de trabalho	FREDERICO OZANAN BARROS MONTEIRO	9/12/2012	9/14/2012	Brasilia	779.60	Passagem
PROAP-PROPED	Reunião de trabalho	LEILA SOBRAL SAMPAIO	9/10/2012	9/10/2012	Brasilia	1,188.90	Passagem

PROAP-PROPED	Congressos ou similares	Susian Christian Martins	9/25/2012	9/27/2012	Campinas-Belém	859.78	Passagem
PROAP-PROPED	Congressos ou similares	WILLIAN ERNEST MAGNUSSON	9/26/2012	9/29/2012	Manaus	610.74	Passagem
PROAP-PROPED	Congressos ou similares	MARCOS SILVEIRA BERNARDES	9/25/2012	9/29/2012	Campinas-Belém	1,221.42	Passagem
PROAP-PROPED	Reunião de trabalho	RODRIGO SILVA DO VALE	11/13/2012	11/15/2012	Macapá	504.52	Passagem
PROAP-PROPED	Reunião de trabalho	Izildinha de Souza Miranda	11/20/2012	11/24/2012	Salvador	947.34	Passagem
PROAP-PROPED	Congressos ou similares	MARIA CREUZA NUNES CARVALHO	11/28/2012	12/2/2012	Florianopolis	1,161.84	Passagem
						<b>R\$ 196.160,28</b>	

## **Apêndice 1 - Relatório do PIBIC- 2012**

**UNIVERSIDADE FEDERAL RURAL DA AMAZÔNIA  
PRO-REITORIA DE PESQUISA E DESENVOLVIMENTO TECNOLÓGICO  
PROGRAMA INSTITUCIONAL DE INICIAÇÃO CIENTÍFICA**

# **Relatório**



**10º Seminário Anual de Iniciação Científica**

**“Mudanças Climáticas e Impactos nos Agroecossistemas de  
Produção”**

**Profª. Dra. Leila Sobral Sampaio  
Coordenadora do Programa Institucional  
de Bolsas de Iniciação Científica**

**Belém-Pará - Fevereiro de 2013**

## **Apresentação**

O 10º Seminário Anual de Iniciação Científica é o evento promovido pela Pró-Reitoria de Pesquisa e Desenvolvimento Tecnológico (PROPED) destinado a avaliar e divulgar os trabalhos de pesquisas desenvolvidos pelos discentes de iniciação científica, bolsistas ou não do Programa Institucional de Iniciação Científica (PIBIC) de vigência 2011/2012 da Universidade Federal Rural da Amazônia. A edição 2012 apresentou o tema: “Mudanças climáticas e impactos nos agroecossistemas de produção”. Tema este abordado em conferências, painéis, sessões temáticas, palestras, e minicursos por convidados internos e externos à instituição, de outros estados e do exterior. O evento contou com 583(quinientos e oitenta e três) inscritos, apresentação de 197 (cento e noventa e sete) trabalhos dos discentes de iniciação científica, na modalidade oral e pôster; e 22 (vinte e dois) minicursos de temas diversos. Neste ano o evento lançou o prêmio “Jovem Pesquisador”. O premio foi destinado aos discentes que apresentaram o melhor desempenho na apresentação dos trabalhos de pesquisa desenvolvidos ao longo da sua iniciação científica. O evento contou com ampla divulgação no site [www.pibic.ufra.edu.br/2012](http://www.pibic.ufra.edu.br/2012), e em redes sociais.

**Profª Dra. Leila Sobral Sampaio**  
**Coordenadora do Programa Institucional de Bolsas de Iniciação Científica**

## **1.INFORMAÇÕES GERAIS**

### **1.1.Realização**

Local: Waldir Bouhid, Prédio Central da UFRA/Belém-PA

Período: 26 a 29/09/2012

### **1.2.Promoção**

Universidade Federal Rural da Amazônia (UFRA)

Pró-Reitoria de Pesquisa e Desenvolvimento Tecnológico (PROPED).

### **1.3.Comissão organizadora:**

#### **Coordenação Geral:**

Presidenta: Leila Sobral Sampaio - Instituto de Ciências Agrárias (ICA)

Secretaria: Carla Kelen de Andrade Moraes (PROPED)

#### **Coordenação Técnico-Científica:**

Coordenador: Adriano Marlison Leão de Sousa- Instituto Sócio Ambiental e Recursos Hídricos (ISARH)

#### **Membros:**

Fábio de Lima Bezerra - Instituto Ciberespacial (ICIBE)

Iris Lettiere da Silva (ICA)

João Almiro Soares (ICIBE)

João Ubiratan Pereira dos Santos (ICA)

Luciara Celi da Silva Chaves - Instituto de Saúde e Produção Animal (ISPA)

Mário Lopes da Silva Júnior (ICA)

Nazaré Fonseca de Sousa (ISPA)

Rodrigo Silva do Vale (ICA)

Ruth Helena Cristo Almeida (ISARH)

#### **Coordenação de Editoração**

**Coordenadora:** Merabe Carvalho Ferreira da Gama (Biblioteca)

#### **Membros:**

Ana Lúcia Silva Ázar (Biblioteca)

Heloisa dos Santos Brasil (Biblioteca)

Nilzete Ferreira Gomes (Biblioteca)

Cristiane do Espírito Santo Coelho (Biblioteca)

#### **Coordenação de Comunicação:**

Arte Visual da Campanha: Daniella da Silva Luz (Núcleo de Inovação Tecnológica)

Site do evento: Fábio de Lima Bezerra (ICIBE)

Renan Monteiro Soranso (PROPED)

Victor Rogério Coelho da Silva (PROPED)

#### **Coordenação de Apoio**

##### **Coordenadores:**

Diego Correia Sodré (PET Agronomia)

Pâmela Daniely dos Santos Ribeiro (PET Engenharia Florestal)

Damazio Campos de Souza (PET Medicina Veterinária)

André Luiz Oliveira Nascimento (PET Engenharia de Pesca)

##### **Membros:**

Adriano Pereira Leão (PET Medicina Veterinária)

Aldry Lorrán da Silva e Souza (PET Engenharia de Pesca)

Alex William Correa dos Santos (PET Engenharia de Pesca)  
Anderson Rodrigues Nunes (PET Agronomia)  
Anny Marysol Souza Cavalcante (PET Engenharia de Pesca)  
Arllen Élide Aguiar Paumgarten (PET Engenharia Florestal)  
Charles Wendell Borges Monteiro (PET Engenharia Florestal)  
Clóvis Henrique Nascimento Freitas (PET Engenharia Florestal)  
Crycila Lorrany Dias Pereira (PET Engenharia Florestal)  
Danielle Cristina Cruz Góes (PET Medicina Veterinária)  
Dayse Natasha Barbosa Pastana (PET Engenharia Florestal)  
Denise Cristina de Souza Ribeiro (PET Engenharia de Pesca)  
Diego Correia Sodré (PET Agronomia)  
Edilcina Monteiro ferreira (PET Agronomia)  
Gabriel de Souza Furtado (PET Medicina Veterinária)  
Gustavo Lobato Mota (PET Medicina Veterinária)  
Helen Chagas dos Santos (PET Medicina Veterinária)  
Henrique Piram do Couto Rocha (PET Medicina Veterinária)  
Jose Reinaldo da S.Cabral de Moraes (PET Agronomia)  
Julie Andrews da França e Silva (PET Engenharia Florestal)  
Lorena Karine Gomes Noronha (PET Agronomia)  
Luane Pereira Dias (PET Engenharia Florestal)  
Madson Oliveira Lima (PET Engenharia Florestal)  
Mara Rubia Ferreira Barros (PET Engenharia de Pesca)  
Natália Lopes Soares (PET Medicina Veterinária)  
Paulo Allison Costa da Mata (PET Engenharia de Pesca)  
Priscila Del Aguila da Silva (PET Medicina Veterinária)  
Rafael Pimentel Prata da Silva (PET Engenharia de Pesca)  
Raquel Melo Fernández (PET Medicina Veterinária)  
Rodrigo dos Santos Albuquerque (PET Medicina Veterinária)  
Rogério da Silva Costa (PET Agronomia)  
Romulo Serrão da Costa (PET Engenharia Florestal)  
Sâmia Rayara de Sousa Ribeiro (PET Agronomia)  
Sara Vieira dos Anjos (PET Engenharia de Pesca)  
Sávio Lucas de Matos Guerreiro (PET Engenharia de Pesca)  
Scarlett Hannah Silva Bezerra (PET Engenharia de Pesca)  
Suany Machado da Silva (PET Agronomia)  
Tatiane Camila Martins da Silva (PET Engenharia Florestal)  
Thays Syntya Antunes da Costa (PET Agronomia)  
Wander Luiz da Silva Ataíde (PET Engenharia Florestal)

#### **Secretaria Geral:**

Carolina Barbas Moura (PROPED)  
Renan Monteiro Soranso (PROPED)  
Victor Rogério Coelho da Silva (PROPED)

#### **1.4. Participação**

Estudantes: 583(quinhetos e oitenta e três) sendo 18(dezoito) estudantes da pós-graduação.  
Docentes/Técnicos de Nível superior: 113 (cento e treze) revisores e/ou avaliadores dos trabalhos científicos, sendo 13(treze) de outras instituições e 3(três) da pós graduação)

#### **Convidados Externos a Instituição:**

1. Susian Christian Martins (EMBRAPA/CNPTIA)
2. Francisco Assis Costa (NAEA/UFPA)
3. Marcos Silveira Bernardes (ESALQ/USP)
4. Paulo Campos Christo Fernandes (CPATU/EMBRAPA)

5. Peter Mann de Toledo (INPE)
6. Márcia Grise (CPATU/EMBRAPA)
7. William Ernest Magnusson (INPA)
8. Clyde Fraisse (University Florida)

**Convidados Internos:**

Antonio Cordeiro Santana (UFRA)  
Orlando Tadeu Lima e Souza (UFRA)  
Jorge Yared (UFRA)  
Paulo Jorge de Oliveira Ponte de Souza (UFRA)  
Marcel do Nascimento Botelho (UFRA)

**1.5. Patrocínio:**

Fundação de Amparo a Pesquisa em Ciências Agrárias (FUNPEA)  
Cooperativa Agrícola Mista de Tomé Açu (CAMTA)  
Sol Informática  
Minds English Scholl.



## 2. O EVENTO

O Seminário de Iniciação Científica é um evento anual aberto à comunidade acadêmica, científica e profissional. Apresenta como objetivo avaliar, divulgar e incentivar as atividades de pesquisa desenvolvidas pelos bolsistas do Programa Institucional de Bolsas de Iniciação Científica (PIBIC) da UFRA e discentes de outros Programas e, discutir temas atuais pertinentes as atividades da formação acadêmica incluindo temáticas em Ciências Agrárias e Naturais.

O impacto das mudanças climáticas, baseado nos cenários de aquecimento global, no Brasil e no mundo, e as suas implicações sócio econômicas nas atividades agrícolas em diferentes escalas, foram temas escolhidos para edição 2012. Assunto em pauta nos fóruns de discussão devido às drásticas projeções climáticas, provocada pela elevação da temperatura e outros fenômenos, com magnitude suficiente para mudar largamente o clima na Terra e afetar intensamente diversas regiões, países e continentes.

O tema intitulado “Mudanças Climáticas e Impactos nos Agroecossistemas de Produção” foi abordado durante quatro dias de programação (ANEXO I), estruturada em duas conferências, dois painéis, uma palestra. Além do tradicional painel técnico científico, voltado a temas de caráter formativo para os jovens cientistas. Na programação, com objetivo de capacitação, foram ministrados vinte e dois minicursos (ANEXO II) de pequena duração (8h), com especialistas nas diversas áreas do conhecimento. Dos quais foram preenchidos com a participação de 453 (quatrocentos e cinquenta e três) discentes.

As sessões simultâneas de apresentação oral e pôster dos trabalhos desenvolvidos pelos discentes compreenderam 1/3 (11h) da carga horária da programação. Foram apresentados 197 trabalhos 66 nas sessões orais e 131 nas sessões de painel (ANEXO III e IV), nas seguintes temáticas: Ambiente e bem estar animal; Aquicultura; biologia, pesca e manejo de organismos aquáticos; Biotecnologia e melhoramento animal; Biotecnologia, genética e melhoramento vegetal; Ciência e tecnologia de alimentos; Ecologia, manejo e conservação de ecossistemas; Fertilidade de solo e nutrição de plantas; Gestão de recursos hídricos; Manejo de pragas; Manejo e conservação do solo; Monitoramento e qualidade ambiental; Morfofisiologia animal; Morfologia e sistemática de organismos; Nutrição e produção animal; Produção vegetal e agroecossistemas; Sanidade e reprodução animal; Sensoriamento remoto e geoprocessamento; Silvicultura de plantações e de florestas naturais; Sistemas ciberfísicos e computação aplicada; Socioeconomia, meio ambiente e desenvolvimento local; Tecnologia e utilização dos recursos florestais; Interações biosfera-atmosfera.

A edição 2012 foi apresentada à comunidade através do site [www.pibic.ufra.edu.br/2012](http://www.pibic.ufra.edu.br/2012), elaborado especificamente para o evento, onde estão disponíveis as informações adicionais inclusive os Anais do evento com 197 trabalhos apresentados em resumos expandidos. Somando ao site, o evento personalizou o sistema OCS (Open Conference Systems) para atender as submissões dos trabalhos.

### 3. PREMIO JOVEM PESQUISADOR

O Seminário Anual de Iniciação Científica tem o objetivo, dentre outros, de avaliar o desempenho científico das atividades de pesquisa desenvolvidas pelos bolsistas do Programa Institucional de Bolsas de Iniciação Científica da UFRA e discentes de outros Programas. Tradicionalmente o seminário premia os melhores trabalhos apresentados. Neste ano o evento lançou o prêmio “Jovem Pesquisador”. O prêmio é destinado aos discentes que apresentarem o melhor desempenho na apresentação oral e escrita dos trabalhos de pesquisa desenvolvidos ao longo da sua iniciação científica. Para tal foi feita uma reformulação nos critérios anteriormente utilizados na premiação, pois o objeto passa a ser o bolsista e não o trabalho. O Prêmio ganhou uma logomarca que pode ser visualizada no site do evento.

A avaliação do desempenho dos discentes se deu em duas etapas: a redação científica, através do resumo expandido submetido; e a apresentação oral ou em pôster do resumo. Os critérios com seus respectivos pesos estão disponíveis nas fichas de avaliação em anexo (ANEXO V e VI).

A submissão dos trabalhos e a avaliação escrita dos resumos foram realizadas por meio do OCS (Open Conference Systems), e gerenciado pelos membros da coordenação técnico científico. Os trabalhos submetidos foram direcionados a dois avaliadores, conforme a temática do trabalho. E, posteriormente após a revisão dos autores, conforme exigências dos avaliadores, os trabalhos foram revisados quanto à formatação, conforme as instruções previstas no site, e normalização, segundo NBR-6023 da ABNT. A revisão quanto à formatação e normalização foram realizadas pelas Bibliotecárias da instituição. Foram submetidos 239 trabalhos dos quais 197 foram publicados nos anais.

Todos os docentes vinculados diretamente ao PIBIC, 91(noventa e um) orientadores dos bolsistas, com vigência 2011/2012 e 2012/2013, foram cadastrados como avaliadores. Assim como docentes e pesquisadores convidados, inclusive de outras instituições. Ao todo foram 112 (cento e doze) avaliadores, dos quais 61(sessenta e um) são orientadores do PIBIC (ANEXO VII).

A avaliação do desempenho das apresentações dos trabalhos na modalidade oral e painel ocorreram em 10 sessões orais e três sessões de painéis. As sessões temáticas orais ocorreram de forma simultânea em até 3(três) temas por período de até 2 (duas) horas em salas individuais. Na apresentação oral, o discente dispõe de 10 (dez) minutos para exposição oral e 05 (cinco) minutos para os questionamentos dos dois avaliadores e do público. As sessões temáticas de painéis ocorreram em três períodos com até 8 (oito) temas simultâneos. Para cada sessão/tema estavam disponíveis 2 (dois) avaliadores. Na apresentação em painel, o discente esteve junto ao banner, durante duas horas expondo os seus resultados de pesquisa.

O resultado final da avaliação contou somente com a apresentação oral e painel dos trabalhos. Não foram contabilizadas as avaliações dos trabalhos escritos, devido a demora ou ausência de resposta dos avaliadores. Motivo pelo qual não foi possível a indicação dos melhores resumos para publicação na Revista de Ciências Agrárias/Amazonian Journal of Agricultural and Environmental Sciences). O resultado final da avaliação, com base somente no desempenho da apresentação do trabalho pelo discente, está em anexo (ANEXO VIII e IX), ordenado pela numeração da submissão no OCS, e com a classificação em cada categoria.

Os três bolsistas selecionados, dentro de cada categoria de apresentação, receberam o prêmio “Jovem Pesquisador”, doados pela Sol Informática e pela Minds English Scholl. Os primeiros colocados receberam um tablet, os segundos um hd externo e o terceiro um pen drive e uma cesta com os kits da Minds English Scholl.

Os discentes selecionados para as duas modalidades foram:

#### Sessão Oral

- |    |  |
|----|--|
| 1º | Thamirys Aline Silva Faro<br>Orientadora: Bárbara do Nascimento Borges<br>Título do Resumo: Análise Molecular do Gene TP53 em Tumores Caninos. |
| 2º | Richard de Nixon Raiol Leão  |

Orientador: Paulo Jorge Oliveira Pontes de Souza

Título do Resumo: Impactos do aquecimento global na produtividade da Soja para a região de Paragominas – PA, Utilizando Modelagem Agrometeorológica

3º Leonam Costa Braz

Orientadora: Maria de Nazaré Martins Maciel

Título do Resumo: Caracterização das áreas de preservação permanente na bacia hidrográfica do rio Peixe – Boi, segundo o código florestal

Sessão Pôster

1º Breno Costa de Macedo

Orientadora: Erika Branco e Ana Rita Lima

Título do Resumo: Estudo Anatômico do circuito arterial do encéfalo em papa-mel (Eira barbara).

2º Deborah Luciany Pires Costa

Orientador: Paulo Jorge Oliveira Pontes de Souza

Título do Resumo: Variabilidade da condutância estomática do feijão caupi nas condições meteorológicas do nordeste paraense..

3º Joyce Ananda Paixão

Orientadora: Gracialda Costa Ferreira

Título do Resumo: Efeito da fragmentação vegetal sobre uma população de hymenolobium, na área de mineração bauxita, Paragominas, PA

### 3. PARTICIPAÇÃO DA COMUNIDADE ACADÊMICA

O crescimento do PIBIC/UFRA tem envolvido a cada ano um grande número de pessoas na organização e na participação do Seminário. Tendência verificada desde a inclusão do evento no calendário acadêmico em 2010, como atividade extraclasse. O ano de 2012 não foi diferente. Mesmo com a mobilização nacional dos servidores públicos federais e paralização das suas atividades, aos seis meses, aproximadamente, que antecedem o evento, as datas agendadas no calendário escolar pelo CONSEP (Conselho Superior de Ensino Pesquisa e Extensão) para a do Seminário foram mantidas, e a comissão manteve-se ativa na organização. O público participante inscrito foi bem expressivo, resultado da divulgação do seminário no site e redes sociais, compreendendo 583(quinhentos e oitenta e três) inscritos, sendo 124(cento e vinte e quatro) dos campi de Paragominas (10,5%), Parauapebas (4,5%) e Capitão Poço (5,8%), e de outras instituições.

Em relação à edição 2011, que chegou a 745 (setecentos e quarenta alunos), o número de participantes foi inferior. Quadro que somado a greve dos servidores foi agravado pela decisão do Conselho Universitário (CONSEPE) que, aprovou o início das aulas para o dia 26 (quarta-feira), data do início evento, prejudicando a participação dos mais de 1000 calouros que desconhecem o PIBIC e o seminário anual. E, prejudicando inclusive que os docentes, planejassem o evento, como atividade extraclasse dentro de suas disciplinas.

A participação dos demais segmentos na organização contou com a Reitoria e Pró-Reitorias de Planejamento (PROPLAGE) e de Ensino (PROEN), dos Institutos de Ciências Agrárias (ICA), Saúde e Produção Animal (ISPA), Ciber Espacial (ICIBE) e de Sócio Ambiental e Recursos Hídricos (ISARH), e dos diretores dos Campi de Paragominas, Parauapebas e Capitão Poço, na logística de transporte e hospedagem e alimentação para os 147 (cento e quarenta e sete) alunos dos Campi; na disponibilização do espaço físico e equipamento de multimídia para os minicursos; no fornecimento do material de consumo e serviços de manutenção do espaço físico para o evento; no transporte dos palestrantes convidados; e no preparo de 700 refeições no restaurante universitário para os participantes.

É importante ressaltar a importância da participação da prefeitura do campus, antes, durante e depois do evento. Como verificado em outros anos, há necessidade de um envolvimento maior do setor, pois é um dos setores fundamentais para o sucesso do evento, e todo ano não

atende as demandas de forma comprometida. Deste setor não podemos deixar de informar que os serviços de transporte ocorreram acima da expectativa. A chefia de transporte estabeleceu perfeita comunicação com a comissão quanto ao andamento da demanda dos serviços com prioridade no atendimento de transporte de alunos dos campi, dos participantes durante o evento, dos palestrantes nos aeroportos e hotéis, e no transporte de sucos, refeições, e materiais do evento.

Quanto aos demais setores, o que chamou a atenção foi a necessidade do setor médico da UFRA ser incluindo nas próximas edições, pois durante o evento o setor médico desconhecia o evento e não se programou para atendimento, com isso a aluna de Capitão Poço não foi atendida a contento.

Um dos aspectos positivos que representa um grande avanço nesta edição foi a inclusão do Seminário no planejamento orçamentário da instituição e a aquisição de dois estagiários para a PROPED. Fato importante para fortalecer o empoderamento institucional nos Seminários de Iniciação Científicas da UFRA. A instituição atendeu a 81% da demanda orçamentária do evento, conforme pode ser verificado no item 5(cinco), deste relatório. A verba foi a liberada em caráter emergencial devido a morosidade da tramitação processual, submetida em janeiro de 2012, não ter atendido a tempo hábil.

A aquisição dos estagiários foi fundamental para na elaboração e manutenção do site do evento. A construção do site, contou com a participação do profissional da área de comunicação do NIT (Núcleo de Inovação e Transferência Tecnológica) na criação da arte da campanha e de dois graduandos da licenciatura em informática agrária, os quais trabalharam o processo de submissão dos trabalhos e divulgação do evento.

Os docentes e técnicos estiveram presentes na organização, revisão e avaliação dos resumos publicados e apresentados na sessão oral e painel (ANEXO VII). No entanto, como nos anos anteriores houve recusas por parte dos docentes que fazem parte do PIBIC a participarem como consultores “ad hoc” da avaliação do trabalho escrito e das apresentações oral e painel. Ao todo 61(sessenta e um) dos 112 avaliadores são orientadores do PIBIC. O que representa 67% dos docentes do programa. Destes, apenas 29 participaram do evento, nas avaliações das apresentações.

A ausência do docente no evento e na apresentação do discente que orienta é outro problema que pode causar constrangimento ao próprio estudante, uma vez que a discussão do trabalho poderá ser enriquecida com a ajuda do orientador e mesmo dar mais segurança orientando. Fato este que tem que ser apurado e chamado às responsabilidades, pois os mesmos assinam um termo de compromisso ao participar diretamente do programa recebendo cotas de bolsas. Ademais, o evento é atividade extraclasse, como poderemos avançar a participação do discente se o docente não dá o exemplo.

#### **4. DIVULGAÇÃO**

A divulgação do seminário foi fundamental para o sucesso do evento que manteve a participação expressiva dos alunos mesmo com a paralisação dos docentes. Neste ano foi elaborado pelo um site para o evento disponibilizado na página da UFRA em julho de 2012. O site e as redes sociais foram os principais veículos de divulgação do evento. O Guia do Participante, divulgado no site, na semana do evento, foi o informativo relevante para a participação permanente nos quatro dias do evento.

## 5. ORÇAMENTO

### 5.1. RECEITA

DISCRIMINAÇÃO	UNID.	QTDE.	VALOR	TOTAL
Inscrição de participante/minicurso				10228,98
<b>TOTAL</b>				<b>10228,98</b>

### 5.2. DESPÊNDIO

DISCRIMINAÇÃO	UNID.	QTDE.	VALOR	TOTAL	Financiador
<b>Material Consumo</b>					
Açúcar Refinado	Kg	40	2,20	88,00	UFRA
Café em pó/250g	pc	30	2,08	62,40	UFRA
Leite em Pó/200g	pc	50	2,20	110,00	UFRA
Refrigerantes sabores	un	90	2,70	243,00	UFRA
Água Mineral/20l	un	24	3,16	75,84	UFRA
Biscoito Hiléia	cx	8	13,00	104,00	UFRA
Polpa de fruta Acerola/Taperebá/Cupuaçu	Kg	50	10,00	500,00	CANTA
Extensão elétrica	un	5	15,99	79,95	PIBIC
Adaptador Pino	un	5	2,49	12,45	PIBIC
Adaptador revers	un	2	3,99	7,98	PIBIC
Suporte para chaves	un	1	9,80	9,80	PIBIC
Etiqueta em Carta Laser	un	1	41,90	41,90	PIBIC
Materiais Descartáveis	un	1	57,90	57,90	PIBIC
Material de Laboratório	un	1	395,50	395,50	PIBIC
Material hidráulico, elétrico e construção	un	1	417,73	417,73	PIBIC
<b>Subtotal 1</b>				<b>2206,45</b>	
<b>Material Permanente</b>					
Suporte para banner, 2m, com garra	un	30	110,40	3312,00	UFRA
HD USB3.0 2.5 500GB Western Digital	un	2	399,00	798,00	SOL_Inf
Tablet 8.2 com WiFi Motorola XOOM 2	un	2	999,00	1998,00	SOL_Inf
Pendrive 16GB PHILIP SSATO	un	2	89,90	179,80	SOL_Inf
Recipiente Termoplástico	un	2	79,99	159,98	PIBIC
Apresentador sem fio	un	1	169,90	169,90	PIBIC
Cafeteira NCP-30 Preta 127V	un	1	72,00	72,00	PIBIC
<b>Subtotal 2</b>				<b>6689,68</b>	
<b>Serviços de Terceiros</b>					
Serviços de sonorização	un	1	4560,00	4560,00	UFRA
Cartaz F2, Policromia Couchê 115gr	un	300	1,60	480,00	UFRA
Folders A4 policromia F/V couchê 90gr	un	1000	0,45	450,00	UFRA
Impressão Guia do Participante com 32 páginas, tamanho 10x14,5cm, couchê 90gr e capa em policromia e couchê 25gr	un	1000	1,60	1600,00	UFRA
Faixa em policromia 0.8x3.0m.	un	10	120,00	1200,00	UFRA
Faixa em pilocromia 0.8x5.0m	un	1	200,00	200,00	UFRA
Banner em policromia 0.9 x 1.20m	un	10	50,00	500,00	UFRA
Crachá 100x100mm papel couchê 280gr	un	1000	0,58	580,00	UFRA
Confecção de blocos policromia A5 20fls	un	1000	0,91	912,00	UFRA
350 Camisetas Malha fio30 c/pintura	un	1	5365,00	5365,00	UFRA
Cordão para Crachá	un	1000	2,10	2100,00	UFRA
Porta Crachá em PVC	un	1000	1,95	1950,00	UFRA
Pasta em PVC/RN com impressão	un	1000	4,65	4650,00	UFRA
Caneta papelão preta CPO203	un	1000	1,34	1340,00	UFRA
Hotelaria	un	1	2590,60	2590,60	PIBIC
Arte da Campanha de divulgação	un	1	500,00	500,00	PIBIC
Taxa Registro do ISBN	un	1	12,50	12,50	PIBIC
<b>Sub total 3</b>				<b>28990,10</b>	
<b>Passagem e Diárias</b>					
Passagem (4)	un	1	2981,67	2981,67	UFRA
Diárias (14)	un	1	3051,95	3051,95	UFRA
<b>Subtotal 4</b>				<b>6033,62</b>	

### 5.2.2. QUADRO RESUMO DE DESPÊNDIO

DISCRIMINAÇÃO	PIBIC*	UFRA	Financiado**	TOTAL
Material Consumo	1023,21	683,24	500,00	2206,45
Material Permanente	401,88	3312,00	2975,80	6689,68
Serviços de Terceiros	3103,10	25887,00		28990,10
Passagem e Diárias	0,00	6033,62		6033,62
<b>TOTAL</b>	<b>4528,19</b>	<b>35915,86</b>	<b>3475,80</b>	<b>43919,85</b>

\*Cópia das Notas em anexo pagas pelo PIBIC, com recurso discriminado na receita.

\*\*Sol Informática; CAMTA.

### 5.3. SALDO

DISCRIMINAÇÃO	TOTAL
Receita	10228,98
Despêndio / custeado	4528,19
<b>TOTAL</b>	<b>+5700,79*</b>

\*Recurso destinado a aquisição de equipamento científico (Datalogger CR1000 da Campbell Scientific)

**ANEXO I: Programação do 10º PIBIC, 26 a 29 de setembro de 2012****26/09/2012 – QUARTA-FEIRA**

Horário	Local	Atividade Programada
07:30 às 17:00h	Hall do Prédio Central	Credenciamento e Inscrições Secretaria
08:30 às 09:30h	Auditório Waldir Bouhid	Solenidade de Abertura
09:30 às 10:30h		Conferência de Abertura "Mudanças climáticas e cenários futuros na produção agropecuária" Susian Christian Martins - EMBRAPA/CNPq
10:15 às 10:30h	Hall do Prédio Central	Café e Prosa
10:30 às 12:30h	Sala A, B e Auditório ISARH	Sessões Técnicas Orais Simultâneas
12:30 às 14:00h		Almoço
14:00 às 16:00h	Auditório Waldir Bouhid	Painel 1 – Resiliência dos agroecossistemas de produção às mudanças climáticas Moderador: Jorge Yared - UFRA
		Agricultura na Amazônia Francisco Assis Costa - NAEA/UFPA
		Sistemas agroflorestais Marcos Silveira Bernardes – ESALQ/USP
		Integração lavoura pecuária e floresta Paulo Campos Christo Fernandes - CPATU/EMBRAPA
16:00 às 18:00h	Hall Prédio Central	Sessões Interativas de Pôsteres
	Sala A, B e Auditório ISARH	Sessões Técnicas Orais Simultâneas

**27/09/2012 – QUINTA-FEIRA**

Horário	Local	Atividade Programada
08:00 às 08:30h	Hall do Prédio Central	<i>Exposição - NIT</i>
8:30 às 10:15h	Auditório Waldir Bouhid	Painel 2 – Mudanças Climáticas: Impactos Ambiental e Econômico na Amazônia Moderador: Paulo Jorge de Oliveira Ponte de Souza-UFRA
		Impacto Ambiental Peter Mann de Toledo - INPE
		Impacto Econômico Antonio Cordeiro Santana - UFRA
10:15 às 10:30h	Hall do Prédio Central	Café e Prosa
10:30 às 12:30h	Hall Prédio Central	Sessões Interativas de Pôsteres
	Sala A, B e Auditório ISARH	Sessões Técnicas Orais Simultâneas
12:30 às 14:00h		Almoço
14:00 às 18:00h		Minicursos

Cont.

28/09/2012 – SEXTA-FEIRA

Horário	Local	Atividade Programada
08:00 às 08:30h	Hall do Prédio Central	<i>Exposição - NIT</i>
8:30 às 10:15h	Auditório Waldir Bouhid	Sessão Ciência e Tecnologia Moderador: Marcel do Nascimento Botelho - UFRA
		O que é fazer Ciência Márcia Grise – CPATU/EMBRAPA
		Como escrever um artigo de trás para frente William Ernest Magnusson - INPA
10:15 às 10:30h	Hall do Prédio Central	Café e Prosa
10:30 às 12:30h	Hall Prédio Central	Sessões Interativas de Pôsteres
	Sala A, B e Auditório ISARH	Sessões Técnicas Orais Simultâneas
12:30 às 14:00h		Almoço
14:00 às 18:00h		Minicursos

29/09/2012 – SÁBADO

Horário	Local	Atividade Programada
08:30 às 09:30h		Palestra: O mito do Aquecimento Global Orlando Tadeu Souza - UFRA
09:30 às 10:30h	Auditório Waldir Bouhid	Conferência de Encerramento Impactos do El Niño e La Niña na agricultura do sul e na Amazônia Clyde Fraisse- University Florida
10:30 às 11:30h		Solenidade de Encerramento e Premiação



**ANEXO II:** Relação dos 22 minicursos oferecidos no 10º Seminário Anual de Iniciação Científica, de 14 às 18h, nos dias 27 e 28 de setembro de 2012, e número de participantes.

<b>Nº</b>	<b>MINICURSOS</b>	<b>PARTICIPANTES</b>
1	ESTATÍSTICA SEM MATEMÁTICA William Ernest Magnusson - INPA	20
2	ENTENDENDO OS SISTEMAS QUE REGEM OS SISTEMAS AGROFLORESTAIS Marcos Silveira Bernardes – ESALQ/USP	27
3	INTEGRAÇÃO LAVOURA PECUÁRIA E FLORESTA Paulo Campos Christo Fernandes – CPATU/EMBRAPA	40
4	COMO FAZER O CADASTRO AMBIENTAL RURAL (CAR) Javier Dias Pita – IFPA	26
5	GEOPROCESSAMENTO APLICADO A EXPLORAÇÃO FLORESTAL Stephan de Almeida Jesuino – UFRA	23
6	GPS APLICADO Bruno Wendell de Freitas Pereira – UFRA	29
7	GEOESTATÍSTICA APLICADA A SOLOS João Fernandes Silva Júnior – UFRA	14
8	REPRESENTAÇÃO GRÁFICA DE DADOS MULTIVARIADOS Waldenei Travassos de Queiroz e Aliete Vilacorta de Barros – UFRA	13
9	ABORDAGEM E CONTENÇÃO FÍSICA DE ANIMAIS SILVESTRES Ana Sílvia Sardinha Ribeiro – UFRA	21
10	UROLOGIA E NEFROLOGIA EM CÃES E GATOS André Marcelo Conceição Menezes – UFRA	29
11	ESTRUTURAS SECRETORAS EM PLANTAS MEDICINAIS – IDENTIFICAÇÃO ANATÔMICA E HISTOQUÍMICA Manoel Euclides do Nascimento – UFRA	21
12	IDENTIFICAÇÃO DE PALMEIRAS Antônio Elielson Sousa da Rocha – MPEG	19
13	NUTRIÇÃO DE PEIXES DE ÁGUA DOCE Marcos Ferreira Brabo- UFRA	26
14	ECOLOGIA DE PARASITOS DE PEIXES DE ÁGUA DOCE Carlos Alberto Machado da Rocha -UFRA	12
15	ANÁLISE DE PREÇOS DE PRODUTOS AGROPECUÁRIOS Marcos Antônio Souza dos Santos – UFRA	17
16	QUALIDADE DE ÁGUA Silvana do Socorro Veloso Sodré – UFPA	10
17	PROJETO DE IRRIGAÇÃO Rodrigo Otávio Rodrigues de Melo Souza – UFRA	15
18	LICENCIAMENTO AMBIENTAL Paula Pinheiro – UFRA	27
19	PRINCÍPIOS DA PRODUÇÃO ORGÂNICA DE HORTALIÇAS Sérgio Antonio Lopes de Gusmão – UFRA/Ítalo Marlone Gomes Sampaio – UFRA	22
20	FITORREMEDIAÇÃO DE SOLOS CONTAMINADOS POR METAIS PESADOS Letúzia Maria de Oliveira – UFRA	17
21	MAPEAMENTO DE ÁREAS DE DESFLORESTAMENTO UTILIZANDO IMAGENS ORBITAIS Luis Waldyr Rodrigues Sadeck - INPE	13
22	ACESSIBILIDADE AO PORTAL CAPES Ana Lúcia Azar-UFRA	12
<b>TOTAL</b>		<b>453</b>

**ANEXO III:** Relação dos 66 trabalhos de pesquisas dos alunos de iniciação científica apresentados nas sessões temáticas orais ocorridas nos dias 26 a 28 de setembro de 2012 no 10º Seminário Anual de Iniciação Científica, e suas respectivas numerações no Open Conference Systems (OCS). Os apresentadores estão destacados em negrito.

<b>Sessão Temática/ Título do trabalho</b>	
<b>Biotecnologia, Genética e Melhoramento Vegetal</b>	
<b>Manejo de Pragas</b>	
<b>484</b>	PERFIL DE DISTRIBUIÇÃO DE PONTAS EXCÊNTRICAS DE LONGO ALCANCE PARA APLICAÇÃO DE HERBICIDAS EM CONDIÇÕES ESPECIAIS <b>Lidiane Gonçalves da Silva</b> ; Rafael Gomes Viana; Clara Oliva Gonçalves Bazzo; Raildo Kissigen Alves Braga; Renata Thaysa da Silva Santos; Joseane Moutinho Viana
<b>548</b>	DIVERSIDADE GENÉTICA E ASSOCIAÇÃO COM PATOGENICIDADE DE ISOLADOS DE <i>Moniliophthora perniciosa</i> DE CUPUAÇUZEIRO DA AMAZÔNIA BRASILEIRA <b>Rafaella do Mar Ferreira</b> ; Vicente Savonitti Miranda; Paulo Sérgio Bevilacqua de Albuquerque; Carlos Rogério de Sousa Silva; Darly Caroline de Souza e Silva
<b>555</b>	USO DA GEOESTATÍSTICA PARA AVALIAÇÃO DA DISTRIBUIÇÃO ESPACIAL DA LEPROSE DOS CITROS Fábio Júnior de Oliveira; Paulo Roberto Silva Farias; Francisca das Chagas Bezerra Araújo; Luma castro de Souza; Danielle do Socorro Nunes Campinas; <b>José Luiz Lopes da Silva</b> ; Wedlas Júnior Pereira Brito
<b>567</b>	USO COMBINADO DE TRICHODERMA E SILÍCIO NA REDUÇÃO DA QUEIMA-DA-BAINHA EM ARROZ <b>Aline Figueiredo Cardoso</b> ; Sidney Daniel Araújo da Costa; Cyntia Mahíra Barreto de Almeida; Sueny Kelly dos Santos França; Gisele Barata da Silva
<b>609</b>	DIVERSIDADE GENÉTICA DE POPULAÇÕES DE CACAUEIROS DE VÁRZEA ALTA DO ESTADO DO AMAZONAS <b>Gabrielle Sousa Mafra</b> ; Mônica Trindade Abreu de Gusmão; Paulo Sérgio Bevilacqua de Albuquerque; Carlos Rogério de Sousa Silva
<b>473</b>	FOTOSSÍNTESE E EFICIÊNCIA FOTOSSINTÉTICA EM PLANTAS JOVENS DE AÇAIZEIRO SOB DÉFICIT HÍDRICO <b>Talitha Soares Pereira</b> ; Emilly dos Santos Pereira; Thaís Soares Pereira; Allan Klynger da Silva Lobato; Gustavo Antonio Ruffeil Alves
<b>Biotecnologia e Melhoramento Animal</b>	
<b>549</b>	POLIMORFISMOS NO GENE DA KAPPA CASEÍNA EM BUFALOS MURRAH E MESTIÇOS ( <i>Bubalus bubalis</i> ) <b>Marco Antonio Paula de Sousa</b> ; Alyne Cristina Sodré Lima, Edson Silva de Aquino Júnior; Alex Sandro Schierholt; Luciara Celi da Silva Chaves
<b>546</b>	TENDÊNCIA GENÉTICA DA PERSISTÊNCIA DA LACTAÇÃO DE BUBALINOS LEITEIROS DA RAÇA MURRAH <b>Marco Antonio Paula de Sousa</b> ; Alyne Cristina Sodré Lima, Edson Silva de Aquino Júnior; Alex Sandro Schierholt; Luciara Celi da Silva Chaves
<b>547</b>	CORRELAÇÕES FENOTÍPICAS ENTRE DIAS PARA O PICO DA LACTAÇÃO E CARACTERÍSTICAS DE DESEMPENHO EM BUBALINOS <b>Arlen Victor Tavares de Souza</b> ; Eduardo Riodades Daher Santos; Laís Costa Brito; Alex Sandro Schierholt; Luciara Celi da Silva Chaves
<b>535</b>	CORRELAÇÕES FENOTÍPICAS ENTRE BALANÇO ENERGÉTICO NEGATIVO E CARACTERÍSTICAS PRODUTIVAS E REPRODUTIVAS EM BUBALINOS <b>Arlen Victor Tavares de Souza</b> ; Eduardo Riodades Daher Santos; Laís Costa Brito; Alex Sandro Schierholt; Luciara Celi da Silva Chaves
<b>537</b>	CORRELAÇÕES FENOTÍPICAS ENTRE CARACTERÍSTICAS DE CRESCIMENTO DE BUBALINOS NOS SISTEMAS DE PRODUÇÃO CARNE E LEITE <b>Alyne Cristina Sodré Lima</b> , Eduardo Riodades Daher Santos, Aline Fernanda Oliveira Ramos, Alex Sandro Schierholt; Luciara Celi da Silva Chaves
<b>540</b>	TENDÊNCIA GENÉTICA DA PRODUÇÃO DE LEITE TOTAL DE BUBALINOS LEITEIROS DA RAÇA MURRAH Marco Antonio Paula de Sousa; <b>Alyne Cristina Sodré Lima</b> , Edson Silva de Aquino Júnior; Alex Sandro Schierholt; Luciara Celi da Silva Chaves
<b>558</b>	CRESCIMENTO CORPORAL DE BUBALINOS DA RAÇA MURRAH EM DIFERENTES SISTEMAS DE PRODUÇÃO <b>Danielle de Cássia Martins da Fonseca</b> ; Paula Fabrinny Maués da Silva; Aline Fernanda de Oliveira Ramos; Alex Sandro Schierholt; Luciara Celi da Silva Chaves
<b>Ambiência e Bem Estar Animal</b>	
<b>Nutrição e Produção Animal</b>	
<b>677</b>	PARÂMETROS FISIOLÓGICOS E PERFIL BIOQUÍMICO DE DIFERENTES LINHAGENS DE FRANGOS CAPIRAS CRIADOS EM SISTEMA EXTENSIVO <b>Polyana de Assis Andrade</b> ; Maria do Socorro Vieira dos Santos; Fernando Barbosa Tavares; Heiciane Soares da Costa; Elizanne de Moura Lima; Gilcyelen Regina Rodrigues de Oliveira; João Paulo Borges Loureiro
<b>701</b>	PARÂMETROS COMPORTAMENTAIS DE LINHAGENS DE FRANGOS DE CRESCIMENTO LENTO, CRIADOS EM SISTEMA SEMI-INTENSIVO Angélica Nascimento dos Santos; Maria do Socorro Vieira dos Santos; Fernando Barbosa Tavares; <b>Elizanne de Moura Lima</b> ; Wildiney Freire de Oliveira; Polyana de Assis Andrade; João Paulo Borges de Loureiro
<b>447</b>	FRAÇÃO ATIVA DA PAREDE CELULAR DE LEVEDURA ( <i>Saccharomyces cerevisiae</i> ) NA ALIMENTAÇÃO DE FRANGOS DE CORTE

	<b>Andréia Santana Bezerra</b> , Maria Cristina Manno, Rita de Cássia Almeida de Mendonça, Carlos Antonio dos Santos Silva; Kedson Raul de Souza Lima
552	CURVA DE CRESCIMENTO DE LINHAGENS DE FRANGOS DE CORTE DE CRESCIMENTO LENTO, CRIADOS EM SISTEMA SEMI-INTENSIVO <b>Heiciane Soares da Costa</b> , Fernando Barbosa Tavares, Maria do Socorro Vieira dos Santos, Silvia Silva Vieira, Claudio Vieira de Araújo, Polyana de Asis Andrade, Elizanne de Moura Lima, Willdiney Freire de Oliveira
578	DESEMPENHO ZOOTECNICO E QUALIDADE DOS OVOS DE CODORNAS JAPONESAS ALIMENTADAS COM DIFERENTES DENSIDADES ENERGÉTICAS <b>Wildiney Freire de Oliveira</b> ; Maria do Socorro Vieira dos Santos; Fernando Barbosa Tavares; João Paulo Borges Loureiro; Patrícia Montenegro Monteiro; Dayane Muniz dos Santos; Hugo Netto Souza Silva; Elizanne de Moura Lima;
630	PESOS DE CORDEIROS CRIADOS SOB O CLIMA QUENTE E UMIDO DO NORDESTE PARAENSE <b>Felipe Brener Bezerra de Oliveira</b> ; Luiz Fernando de Souza Rodrigues; Felipe Nogueira Soares; Camila Carvalho da Paz; Silvane da Silva Santos
689	EFEITO DO FARELO DE ARROZ INTEGRAL COMO FONTE DE GORDURA SOBRE A DIGESTIBILIDADE EM OVINOS <b>Felipe Brener Bezerra de Oliveira</b> ; Luiz Fernando de Souza Rodrigues; Felipe Nogueira Soares; Camila Carvalho da Paz; Silvane da Silva Santos
660	CONSUMO DE DIETAS A BASE DE CAPIM ELEFANTE OU CANA-DE-AÇÚCAR E FUBA DE MILHO OU FARELO DE ARROZ PARA OVINOS EM CONFINAMENTO NO PERÍODO DE DIGESTIBILIDADE <b>Rozilda da Conceição dos Santos</b> ; Kaliandra Souza Alves; Darley Oliveira Cutrim; Daiany Íris Gomes; Luis Rennan Sampaio Oliveira; Rafael Mezzomo; Vanessa Jaqueline Veloso da Mata; Acaína Kiss da Silva Elias
<b>Gestão dos Recursos Hídricos Monitoramento e Qualidade Ambiental Interações Biosfera - Atmosfera</b>	
420	EQUAÇÕES DE CHUVAS INTENSAS PARA O ESTADO DO PARÁ Paulo Henrique Martins Scaramussa; Rodrigo Otávio Rodrigues de Melo Souza; Alexandre Vilar Pantoja; <b>Luís Carlos Nunes Carvalho</b> ; Renato Augusto Soares Rodrigues
636	DISTRIBUIÇÃO DAS FORMAS DE FÓSFORO NO ESTUÁRIO DE VIGIA – PARÁ <b>Beatriz Luna Figueiredo</b> ; Maria de Lourdes Souza Santos
488	COMPARAÇÃO DA VARIABILIDADE CLIMÁTICA ENTRE ÁREA DE FLORESTADA E ÁREA URBANA <b>Yashmin Keiller Lisboa Lopes</b> ; Adriano Marlison Leão de Sousa
504	ANÁLISE DO USO E MUDANÇA DO SOLO A PARTI DOS DADOS DE VAZÃO E PRECIPITAÇÃO <b>Alessa Nayhara Mendanha Costa</b> ; Adriano Marlison Leão de Sousa
678	PLANEJAMENTO AMBIENTAL PARA SUSTENTABILIZAÇÃO DA UNIVERSIDADE <b>André N. Carvalho</b> ; J. Felipe S. Almeida
434	IMPACTOS DO AQUECIMENTO GLOBAL NA PRODUTIVIDADE DA SOJA PARA A REGIÃO DE PARAGOMINAS-PA, UTILIZANDO MODELAGEM AGROMETEOROLÓGICA SEM EFEITO REDUTIVO DE ELEVADA TEMPERATURA <b>Richard de Nixon Raiol Leão</b> ; Paulo Jorge de Oliveira Ponte de Souza
<b>Socioeconomia, Meio Ambiente e Desenvolvimento Local</b>	
562	FONTES DE CRESCIMENTO DA PRODUÇÃO DE CACAU NO ESTADO DA BAHIA NO PERÍODO DE 1990-2010. <b>João Paulo Lima Silva</b> , Marcos Antônio Souza dos Santos, Antônio Cordeiro de Santana
572	PERFIL SOCIOECONÔMICO DOS PISCICULTORES DE CAPITÃO POÇO <b>Clivia da Conceição Mar</b> ; Lillian Matias de Oliveira; Andréia Damasceno Costa
566	PRÁTICAS E INSTRUMENTOS DE BASE AGROECOLÓGICA ASSOCIADOS À PRESTAÇÃO DE SERVIÇOS AMBIENTAIS NO NORDESTE DO ESTADO DO PARÁ <b>Jane Pereira Felipe</b> , Marcelo Augusto Machado Vasconcelos; Luis de Souza Freitas; Osvaldo Ryohei Kato; Antônia Benedita da Silva Bronze
655	PERFIL DE PRODUTORES LEITEIROS DE ASSENTAMENTOS RURAIS DO MUNICÍPIO DE PARAUAPEBAS-PA <b>Messy Hannear de Andrade Pantoja</b> ; Almir Vieira Silva; Karla Thaís Assunção dos Santos; Andreos Ramires Pinto Leite; Paula Cristiane Trindade
670	A RESISTÊNCIA AOS SISTEMAS DE INFORMAÇÃO NO SERVIÇO HOSPITALAR: UMA INVESTIGAÇÃO EM BELÉM DO PARÁ <b>Aline do Nascimento Vaz</b> ; Carlos André Corrêa de Mattos
650	IMPACTOS SOCIOAMBIENTAIS CAUSADOS PELO USO DE AGROTÓXICOS NA CULTURA DA LARANJA, VILA TIMBÓ, CAPITÃO POÇO/PA <b>Antonia Clarice Andrade de Souza</b> ; José Darlon Nascimento Alves; Nara Patrícia Barbosa Oliveira; Ana Paula Andrade de Souza; Ruth Helena Cristo Almeida
<b>Morfofisiologia Animal Sanidade e Reprodução Animal</b>	
425	ANÁLISE MOLECULAR DO GENE TP53 EM TUMORES CANINOS <b>Thamirys Aline Silva Faro</b> ; Suellen da Gama Barbosa Monger; Lúcién Roberta Valente Miranda de Aguirra; Washington Luiz Assunção Pereira; Bárbara do Nascimento Borges
492	MICROBIOTA BACTERIANA VAGINAL E PREPUCIAL EM MACACOS DA NOITE ( <i>Aotus azarai infulatus</i> ) <b>Maria Eduarda Bastos Andrade Moutinho da Conceição</b> ; Gilmara Abreu da Silva; Frederico Ozanan Barros Monteiro
647	OCORRÊNCIA DE ISOPODA PARASITA DE PEIXE DO RIO TAPAJÓS NO MUNICÍPIO DE ITAITUBA – PA

	<b>Raul Henrique S. Pinheiro</b> ; Sarah O. Sousa; Alex Santos; Edilson Matos
465	ULTRASSONOGRAFIA DO SISTEMA HEPÁTICO DE JIBOIAS ( <i>Boa constrictor constrictor</i> ) <b>Viviane Esteves Margalho</b> ; Rafael dos Santos de Andrade; Maria Eduarda Bastos Andrade Moutinho da Conceição; Luana Virgínia Pantoja Ruivo; Frederico Ozanan Barros Monteiro
577	CONFORTO TÉRMICO DE VACAS LEITEIRAS SUBMETIDAS A DIFERENTES OFERTAS DE SOMBRA EM PARAGOMINAS-PA <b>Geisielly Sousa Araújo</b> ; Juliana Cristina de Castro Budel; Rafaela Pereira de Jesus; Núbia de Fátima Alves dos Santos
621	ASPECTOS MORFOLÓGICOS E MORFOMÉTRICOS DO SISTEMA RESPIRATÓRIO DA IRARA ( <i>Eira barbara</i> ) <b>Rafaela Simone Silva Pereira Condurú</b> ; Érika Branco; Ana Rita Lima; Luiza Corrêa Pereira
<b>Sensoriamento Remoto e Geoprocessamento</b> <b>Sistemas Ciberfísicos e Computação Aplicada</b>	
452	ANÁLISE DA DISTRIBUIÇÃO ESPAÇO-TEMPORAL DA MALÁRIA, NA ÁREA DE INFLUÊNCIA DA USINA HIDRELÉTRICA BELO MONTE. <b>Daniel Antonio dos Anjos Batista</b> ; Elisama Cancio Moreira; Alcinês Silva Souza Junior; Nelson Veiga Gonçalves
573	CARACTERIZAÇÃO DAS ÁREAS DE PRESERVAÇÃO PERMANENTE NA BACIA HIDROGRÁFICA DO RIO PEIXE-BOI, SEGUNDO O CÓDIGO FLORESTAL. <b>Leonam Costa Braz</b> ; Denison Lima Correa; Thais Gleice Martins Braga; Paola Haisse Negrão Dias; Maria de Nazaré Martins Maciel
514	DESENVOLVIMENTO DE SISTEMA COMPUTACIONAL PARA IMPLEMENTAÇÃO DE BIODIGESTORES. <b>Patrick de Oliveira Ramos</b> ; Emilson Brasil Barbosa; Magno Penha Loiola; Glauber Tadaiesky Marques
635	UM SISTEMA DE INFORMAÇÃO PARA ANÁLISE DA TEMPERATURA DA COSTA MARINHA DA AMAZÔNIA. <b>Marcos Roberto</b> ; Fábio Bezerra
675	GEOTECNOLOGIAS APLICADAS A ESPACIALIZAÇÃO E ESTIMATIVA DE ÁREA PLANTADA DE DENDÊ ( <i>Elaeis guineensis</i> ), NO MUNICÍPIO DE CONCÓRDIA DO PARÁ- PA <b>Denison Lima Correa</b> ; Bruno Monteiro Ferreira; Marcio Roberto da Silva Melo; Bruno Wendell Freitas; Maria de Nazaré Martins Maciel; João Almiro Correa Soares
676	AVALIAÇÃO DO DESMATAMENTO E COBERTURA VEGETAL DO MUNICÍPIO DE PEIXE BOI-PA, ATRAVÉS DE IMAGENS DE SATÉLITES. <b>Thais Gleice Martins Braga</b> , Maria de Nazaré Martins Maciel, João Almiro Correa Soares, Bruno Wendell de Freitas Pereira; Paola Haisse Negrão Dias, Leonam Costa Braz, Hugo Amâncio Sales Silva
574	DESENVOLVIMENTO DE SOFTWARE CIENTÍFICO PARA CAPACIDADE DE CARGA EM ESTACAS DE FUNDAÇÕES PROFUNDAS. <b>Alan Magalhães Lira</b> ; Célio Silva dos Reis; Víctor da Cruz Peres; Enemias Seleiro de Souza Junior; Emerson Codeiro Morais
<b>Fertilidade do Solo e Nutrição de Plantas</b> <b>Manejo e Conservação do Solo</b>	
431	PRODUÇÃO DE MELANCIA EM RESPOSTA A ADUBAÇÃO NITROGENADA E POTÁSSICA EM LATOSSOLO AMARELO, BELÉM-PARÁ <b>Anderson Rodrigues Nunes</b> ; Diego Correia Sodrê; Josiane Santos da Silva; Sâmia Rayara de Sousa Ribeiro; Jessivaldo Rodrigues Galvão
479	BIOMASSA MICROBIANA E TEORES DE CARBONO E NITROGÊNIO TOTAIS EM SISTEMAS DE MANEJO DO SOLO <b>Nilvan Carvalho Melo</b> ; Antonio Rodrigues Fernandes; Patrícia Ribeiro Maia; Vicente Filho Alves Silva; Jessivaldo Rodrigues Galvão
523	LIMITE CRÍTICO DA RESISTÊNCIA DO SOLO À PENETRAÇÃO PARA O CRESCIMENTO DE PLANTAS DE SOJA NO PARÁ <b>Michel Keisuke Sato</b> ; Herdjanía Veras Lima; Pedro Daniel Oliveira
692	FÓSFORO TOTAL EM ARGISSOLO AMARELO SUBMETIDO À TRITURAÇÃO E CORTE-QUEIMA DA CAPOEIRA NA AMAZÔNIA ORIENTAL <b>João Cardoso de Souza Junior</b> ; Ana Carolina Maciel Braga; Samuel Christian Cohen; George Rodrigues da Silva; Mário Lopes da Silva Junior; Vânia Silva de Melo
705	ESTADO NUTRICIONAL E DESENVOLVIMENTO INICIAL DE EUCALITO EM FUNÇÃO DA CONVIVÊNCIA COM ERVAS INVASORAS <b>Walmer Bruno Rocha Martins</b> ; Norberto Cornejo Noronha; Marcos André Piedade Gama; Gilson Sergio Bastos de Matos; Jonas Elias Castro da Rocha
710	FÓSFORO LÁBIL EM UM ARGISSOLO SUBMETIDO AO CORTE-QUEIMA E AO CORTE-TRITURAÇÃO NA AMAZÔNIA ORIENTAL <b>Ana Carolina Maciel Braga</b> ; João Cardoso de Souza Junior; Samuel Christian Cohen Farias; Vânia Silva de Melo; George Rodrigues da Silva; Mário Lopes da SILVA Junior
462	ASSISTÊNCIA TÉCNICA E ADUBAÇÃO DE PASTAGENS EM ASSENTAMENTOS RURAIS NO MUNICÍPIO DE PARAUAPEBAS-PA <b>Messy Hannear de Andrade Pantoja</b> ; Almir Vieira Silva; Karla Thaís Assunção dos Santos; Andreos Ramires Pinto Leite; Paula Cristiane Trindade
<b>Silvicultura de Plantações e de Florestas Nativas</b> <b>Tecnologia e Utilização dos Recursos Florestais</b> <b>Produção Vegetal e Agroecossistemas</b>	
438	GERMINAÇÃO E ÍNDICE DE EMERGÊNCIA DE <i>Swietenia macrophylla</i> King (MOGNO) NO NORDESTE PARAENSE. <b>Charles Bruno Oliveira Miranda</b> ; Jane Pereira Felipe; Simonne Sampaio da Silva; Antonia Benedita da Silva Bronze; Luís de Souza Freitas
511	CRESCIMENTO DE <i>Eschweilera coriacea</i> (Dc.) S. A. Mori em UMA FLORESTA EXPLORADA SELETIVAMENTE <b>Khrisna Raphaela Moraes da Silva</b> ; Izildinha de Souza Miranda
519	CRESCIMENTO DIAMÉTRICO DE <i>Pourouma guianensis</i> Aubl EM FLORESTA TROPICAL EXPLORADA SELETIVAMENTE, EM MOJU – PARÁ <b>Emídio Rodrigues de Oliveira Neto</b> , Fernando Cristóvam da Silva Jardim

606	RESPOSTAS FISIOLÓGICAS DE PLANTAS DE ANDIROBA ( <i>Carapa guianensis</i> ) À APLICAÇÃO FOLIAR DE GLICINABETAINA E AO DÉFICIT HÍDRICO <b>Dalton Dias da Silva Junior</b> ; Flávio José Rodrigues Cruz ; Gledson Luiz Salgado de Castro ; Hugo Alves Pinheiro
616	PRODUÇÃO DE MUDAS DE HORTALIÇAS, EM FUNÇÃO DE SUBSTRATOS ORGÂNICOS <b>Priscila Maylana Modesto de Jesus</b> ; Gisele Teixeira de Souza; Italo Marlone Gomes Sampaio; Thais Sampaio Miranda; Sérgio Antonio Lopes de Gusmão
715	CURVA DE RESPOSTA DA FOTOSÍNTESE À IRRADIÂNCIA EM DIFERENTES ESTÁDIOS FENOLÓGICOS DE SOJA. <b>Ilenilce Castro da Silva</b> ; Leila Sobral Sampaio
<b>Ecologia, Manejo e Conservação de Ecossistemas</b>	
493	BANCO DE SEMENTES DO SOLO EM UNIDADES DE RECUPERAÇÃO DE ROÇADO ANTIGO NA AMAZÔNIA ORIENTAL, BRASIL Julie Andrews de França e Silva; Cecília Hernandez Ochoa-Coutinho; Silvio Brienza Júnior
579	ASPECTOS ECOLÓGICOS DOS ANFÍBIOS NA FLORESTA NACIONAL DE CARAJÁS, MUNICÍPIO DE PARAUAPEBAS, PARÁ. <b>Mirelle de Oliveira Moreira</b> ; Fabio Haruki Hatano
624	ESTUDO DO DETRITO ORGÂNICO PARTICULADO E SUAS RELAÇÕES COM OS PARÂMETROS FÍSICO-QUÍMICOS DA ÁGUA NUM PONTO FIXO NO RIO GUAMÁ <b>Anderson Lisboa Carvalho</b> , Eduardo Tavares Paes
638	VARIAÇÃO DA DENSIDADE DO MICROZOOPLÂNCTON E RELAÇÕES COM PARÂMETROS HIDROLÓGICOS, NUM PONTO NO RIO GUAMÁ-BELÉM. <b>Ramon Skaff Abdon da Costa</b> ; Eduardo Tavares Paes
639	DETERMINAÇÃO DOS IMPACTOS ANTRÓPICOS, SOBRE OS PARÂMETROS FÍSICO-QUÍMICOS DAS ÁGUAS NAS CABECEIRAS DO RIO XINGU. <b>Karina Fabíola Glins de Barros</b> ; Vania Neu; Alex Krusche
672	MASSA DE RAÍZES FINAS EM UMA ÁREA DE CERRADO AMAZÔNICO NO PARÁ <b>Elayne Oliveira Braga</b> ; Antônio Elielson Sousa da Rocha; Kênia Samara Mourão Santos; Luiz Gonzaga da Silva Costa; Izildinha Souza Miranda
653	DINÂMICA DE POPULAÇÃO DE <i>Pourouma guianensis</i> Aubl (EMBAUBÃO) EM FLORESTA DE TERRA FIRME EXPLORADA SELETIVAMENTE, MOJU-PA. <b>Isabela de Abreu Cardoso</b> ; Fernando Cristóvan da Silva Jardim

**ANEXO IV:** Relação dos 131 trabalhos de pesquisas dos alunos de iniciação científica apresentados nas sessões temáticas painel ocorridas nos dias 26 a 28 de setembro de 2012, no 10º Seminário Anual de Iniciação Científica, e suas respectivas numerações no Open Conference Systems (OCS). Os apresentadores estão destacados em negrito

<b>Produção Vegetal e Agroecossistemas</b>	
<b>427</b>	AVALIAÇÃO DA GERMINAÇÃO DE SEMENTES DE FEIJÃO-CAUPI- CULTIVAR BRS GUARIBA PRODUZIDAS EM BALSAS-MA <b>Luana Paula Freire de Souza</b> ; Fábio Carneiro Dutra; Santinha Cabral de Lima
<b>464</b>	CRESCIMENTO E DESENVOLVIMENTO DE PLANTAS DE BASTÃO-DO-IMPERADOR SOB SOMBREAMENTO. II. PRODUÇÃO DE FOLHAS E INFLORESCÊNCIAS <b>Clivia da C. Mar</b> , Josué V. Lima, Raimundo L. L. de Oliveira, Lucilene R. dos Santos, Heráclito E. O. da Conceição
<b>472</b>	BIOFERTILIZANTE: ESTABILIZAÇÃO E SEUS EFEITOS NA FITOSSANIDADE E PRODUÇÃO DE RÚCULA <b>Italo Marlone Gomes Sampaio</b> ; Flavio Wirian Andrade da Silva; Gisele Texeira de Souza; Priscila Maylana Modesto de Jesus; Thais Sampaio Miranda; Sergio Antônio Lopes de Gusmão
<b>477</b>	GERMINAÇÃO E CRESCIMENTO DE PLÂNTULAS DE MAMOEIRO FORMOSA SOB DOSES DE ADUBO ORGÂNICO Antonia Vanderlane Albuquerque da Costa; <b>José Leandro Silva de Araújo</b> ; Layla Gersa Souza Lima; Antonia Clarice Andrade Souza; Luma Castro de Souza; Heráclito Eugênio Oliveira da Conceição
<b>486</b>	AJUSTADORES OSMÓTICOS E COMPOSTOS NITROGENADOS EM PLANTAS DE MILHO ( <i>Zea mays</i> ) SUBMETIDAS AO ALAGAMENTO <b>Jaomara Nascimento da Silva</b> ; Carla Carolynne Resueno Coelho; Myriam Galvão Neves; José Elton Sousa Silva; Cândido Ferreira de Oliveira Netos
<b>499</b>	DIFERENTES PROPORÇÕES DE COMPOSTO ORGÂNICO NA PRODUÇÃO DE RÚCULA <b>Thais Sampaio Miranda</b> ; Gisele Teixeira de Souza; Ítalo Marlone Gomes Sampaio; Priscila Maylana Modesto de Jesus; Sérgio Antonio Lopes de Gusmão
<b>500</b>	ALTERAÇÕES ECOFISIOLÓGICAS E CRESCIMENTO DE PLANTAS DE MILHO SUBMETIDAS AO ALAGAMENTO <b>Carla Carolynne Resueno Coelho</b> ; Jaomara Nascimento da Silva; Myriam Galvão Neves; Antonia Gilcileia Cunha da Conceição; Cândido Ferreira de Oliveira Neto
<b>503</b>	PROPORÇÕES DE CASCA DE MANDIOCA NO CRESCIMENTO E ÍNDICE DE VELOCIDADE DE GERMINAÇÃO DO PIMENTÃO Francisca das Chagas Bezerra Araújo; Luma Castro de Souza; Leane Castro de Souza; Fábio Júnior de Oliveira; Jonny Lucio Sousa Silva; <b>Raimundo Leonardo Lima de Oliveira</b>
<b>506</b>	CRESCIMENTO E DESENVOLVIMENTO DE PLANTAS DE ( <i>Etlíngera elatior</i> (Jack) Smith), SOB SOMBREAMENTO. I. VARIÁVEIS BIOMÉTRICAS <b>Josué Valente Lima</b> , Leane Castro Souza, Clivia da Conceição Mar, Diego Pinheiro da Costa, Heráclito Eugênio Oliveira da Conceição
<b>556</b>	PRODUÇÃO DE MASSA SECA DAS FOLHAS E DAS RAÍZES DE PIMENTAS EM DIFERENTES SUBSTRATOS ORGANICOS <b>Antonia Vanderlane Albuquerque da Costa</b> ; Luma Castro de Souza; Francisca das Chagas Bezerra Araújo; Fábio Júnior de Oliveira; Leane Castro de Souza; Candido Ferreira de Oliveira Neto
<b>560</b>	TEMPERATURA DA FOLHA E CONDUTÂNCIA SUBESTOMÁTICA EM PLANTAS JOVENS DE AÇAÍ SOB CONDIÇÕES DE ALAGAMENTO <b>Eldenira Barbosa Uchôa</b> ; Allan Klynger da Silva Lobato; Railan do Nascimento Ferreira; Daniele Viana da Costa; Antônio Gustavo Ruffeil Alves
<b>575</b>	COMPORTAMENTO BIOQUÍMICO EM PLANTAS DE SORGO ( <i>Sorghum bicolor</i> Moench) SOB ALAGAMENTO <b>Myriam Galvão Neves</b> , Jaomara Nascimento da Silva; Carolynne Resueno Coelho; Lillian Matias de Oliveira; Cândido Ferreira de Oliveira Neto
<b>576</b>	CARACTERÍSTICAS ECOFISIOLÓGICAS DE PLÂNTULAS DE PIMENTA SUBMETIDAS À ADUBAÇÃO ORGÂNICA <b>Leane Castro de Souza</b> ; Luma Castro de Souza; Francisca das Chagas Bezerra Araújo; Fábio Júnior de Oliveira; Antonia Vanderlane Albuquerque da Costa; Cândido Ferreira de Oliveira Neto
<b>608</b>	CRESCIMENTO E ÍNDICE DE VELOCIDADE DE GERMINAÇÃO EM OLERÍCOLA SUBMETIDA À DIFERENTE ADUBAÇÃO ORGÂNICA Leane Castro de Souza; Luma Castro de Souza; Francisca das Chagas Bezerra Araújo; Fábio Júnior de Oliveira; Antonia Vanderlane Albuquerque da Costa; <b>Antonio Robson Moreira</b> ; Cândido Ferreira de Oliveira
<b>641</b>	SUBSTRATOS ORGÂNICOS NA GERMINAÇÃO E CRESCIMENTO DE PIMENTÃO AMARELO ( <i>Capsicum annuum</i> L.) Nilvan Carvalho Melo; Luma de Castro Souza; Leane Castro de Souza; Francisca das Chagas Bezerra Araújo; Fabio Junior de Oliveira; Ronielton Coelho; <b>Clark Alberto Souza da Costa</b>
<b>709</b>	ACÚMULO E DEGRADAÇÃO DE AMIDO COTILEDONAR DURANTE A GERMINAÇÃO E CRESCIMENTO INICIAL DE PLÂNTULAS DE PARICÁ <b>Gledson Luiz Salgado de Castro</b> ; Ana Cláudia Alves Barata; Igor Vinícius de Oliveira; Hugo Alves Pinheiro; Roberto Lisboa Cunha
<b>Silvicultura de Plantações e de Florestas Nativas</b>	
<b>Tecnologia e Utilização dos Recursos Florestais</b>	
<b>428</b>	CRESCIMENTO E DISTRIBUIÇÃO DIAMÉTRICA DE <i>Inga sp</i> (INGÁ BRANCO) EM FLORESTA EXPLORADA NO MUNICÍPIO DE MOJÚ-PA <b>Suellen Damasceno Wanzeler</b> ; Fernando Cristóvam da Silva Jardim.
<b>461</b>	GERMINAÇÃO DE <i>Parkia gigantocarpa</i> DUCKE EM CONDIÇÕES DE VIVEIRO NO MUNICÍPIO DE PARAGOMINAS-PA <b>Ravena ferreira de Figueiredo</b> ; Wilkson Antonionne Sá Lima; Simonne Sampaio da Silva; Marcelo Augusto Machado Vasconcelos; Denes de Sousa Barros; Bárbara Rodrigues de Quadros
<b>509</b>	COMPORTAMENTO DE <i>Manilkara huberi</i> Standley EM CLAREIRAS EM UMA FLORESTA EXPLORADA SELETIVAMENTE EM MOJU, PA <b>Vívian Barroso Almeida</b> ; Larissa Corrêa Lopes Quadros; Izildinha de Souza Miranda; Fernando Cristóvam da Silva Jardim
<b>532</b>	SUPERAÇÃO DE DORMÊNCIA DE SEMENTES DE PARICÁ EM CONDIÇÕES DE VIVEIRO NO MUNICÍPIO DE PARAGOMINAS - PARÁ <b>Anne Larissa Soares Gouveia</b> ; Wilkson Antonionne Sá Lima; Antônia Benedita da Silva; Denes de Sousa Barros; Núbia de Fátima Alves dos Santos

603	LEVANTAMENTO DE <i>Eperua</i> Aubl. (LEGUMINOSAE-CAESALPINIOIDEAE) NO HERBÁRIO IAN DA EMBRAPA AMAZÔNIA ORIENTAL <b>Jéssica Caroline Mendes da Costa</b> ; Sebastião Ribeiro Xavier Júnior; Helena Joseane Raiol Souza; Regina Célia Viana Martins da Silva
607	LEVANTAMENTO PRELIMINAR DO GÊNERO <i>Machaerium</i> Pers. (Leguminosae-Papilionoideae) NO ESTADO DO PARÁ <b>Kamila Kelly Coqueiro da Silva</b> ; Helena Joseane Raiol Souza; Sebastião Ribeiro Xavier Júnior; Regina Célia Viana Martins da Silva
<b>Fertilidade do Solo e Nutrição de Plantas</b> <b>Manejo e Conservação do Solo</b>	
435	PRODUÇÃO DE ABÓBORA EM FUNÇÃO DE FONTES DE FOSFATO NO MUNICÍPIO DE IGARAPÉ-AÇU - PA <b>Kelly Nayara Nascimento Coelho</b> ; Joaquim Alves de Lima Júnior; Maria do Socorro Bezerra de Araújo; Maria do Bom Conselho Lacerda Medeiros; Adriano dos Santos Moura
439	PRODUÇÃO DE ABÓBORA COM DIFERENTES ADUBOS FOSFATADOS EM SISTEMAS DE PLANTIO DIRETO E CONVENCIONAL <b>Maria do Socorro Bezerra de Araújo</b> ; Kelly Nayara Nascimento Coelho; Maria do Bom Conselho Lacerda Medeiros; Adriano dos Santos Moura; Joaquim Alves de Lima Junior
457	FITOSOCIOLOGIA DE PLANTAS DANINHAS EM PASTAGEM DEGRADADA NO MUNICÍPIO DE PARAUAPEBAS <b>Karlíane Gleise Santos Azevedo</b> ; Rafael Gomes Viana
483	DESENVOLVIMENTO INICIAL DO IPÊ BRANCO EM FUNÇÃO DE DOSES DE NITROGÊNIO E CORREÇÃO DO SOLO <b>Diego Correia Sodré</b> ; Anderson Rodrigues Nunes; Vicente Filho Alves Silva; Jessivaldo Rodrigues Galvão
498	FERTILIDADE DE TERRA PRETA ARQUEOLÓGICA EM PLANTAS DE MILHO E CAUPI <b>Thais Rose Costa da Penha</b> ; Antonio Rodrigues Fernandes; Gleciene da Silva Mascarenhas
501	TEORES NATURAIS DE COBRE E NÍQUEL E CORRELAÇÃO COM ATRIBUTOS DE SOLOS DA RODOVIA TRANSAMAZÔNICA <b>Milene Moara Reis Costa</b> ; Antonio Rodrigues Fernandes; Lorena Lira Leite Sabino; Edna Santos de Souza; Rafael Pedro Costa Lira
571	ATIVIDADE ENZIMÁTICA DO SOLO UTILIZANDO QUEIMA E TRITURAÇÃO NO PREPARO DE ÁREA NO NORDESTE PARAENSE <b>Rosilda Viana de Souza</b> ; Mário Lopes da Silva Júnior; Mábia Maria Duarte Alcântara; Rômulo José Alencar Sobrinho; Sidney Daniel Araújo da Costa
588	PRODUÇÃO DE ABÓBORA EM SISTEMA DE PLANTIO DIRETO SOBRE DIFERENTES FERTILIZANTES FOSFATADOS <b>Maria do Bom Conselho Lacerda Medeiros</b> ; Joaquim Alves de Lima Junior; Maria do Socorro Bezerra Araujo; Kelly Nayara Nascimento Coelho; Adriano dos Santos Moura
604	MATERIA VERDE E SECA DE MILHO ( <i>Zea mays</i> ) SUBMETIDO A DIFERENTES DOSAGENS DE FÓSFORO Antonia Gilciléia Cunha da Conceição; Carla Carolynne Resueno Coelho; <b>Maria Geisiane Ávila Bezerra</b> ; Suzane Viera Lima; Eduardo César Medeiros Saldanha
649	UREASE EM SOLOS SUBMETIDOS A DIFERENTES TIPOS DE MANEJO NA AMAZÔNIA ORIENTAL <b>Antônio Anizio Leal Macêdo Neto</b> ; Vânia Silva de Melo; Rômulo José Alencar Sobrinho; Mário Lopes da Silva Junior; Rosilda Viana de Souza
656	REVELANDO INFORMAÇÕES ORGANIZACIONAIS COM PROCESS MINING: EXPERIÊNCIA COM LOGS DO SISTEMA DE TRAMITAÇÃO DO MPTCM-PA <b>Müller Gabriel da Silva Miranda</b> ; Fábio de Lima Bezerra
657	FERTILIDADE DO SOLO E DESENVOLVIMENTO DE PLANTIO DE EUCALIPTO EM FUNÇÃO DA CONVIVÊNCIA COM ERVAS INVASORAS EM PARAGOMINAS-PA <b>Dâmaris Araújo da Silva</b> ; George Rodrigues da Silva; Marcos André Piedade Gama; Jonas Elias Castro da Rocha
658	SISTEMA PARA CÁLCULO DA NECESSIDADE DE CALAGEM Müller Gabriel da Silva Miranda; <b>Rogério Sá de Souza</b> ; Nagib Rachid Mekdece; Maykson Fagner Cardoso Grangeiro
708	ANÁLISES QUÍMICAS DE PH, ALUMÍNIO TROCÁVEL, CÁLCIO E MAGNÉSIO EM SOLO DE VÁRZEA <b>Abel Jamir Ribeiro Bastos</b> ; Alexandre Augusto Rosa; Ana Carla Pinheiro; Marcilene Machado dos Santos; Marcos Vinícius Reis; Suany Machado da Silva; Walmir Afilhado dos Santos; Cristina Maria Araújo Dib Taxi
723	ATRIBUTOS MICROBIOLÓGICOS EM DIFERENTES SISTEMAS DE USO DO SOLO SUBMETIDOS AO PREPARO DE ÁREA USANDO A QUEIMA E A TRITURAÇÃO DA VEGETAÇÃO <b>Sidney Daniel Araújo da Costa</b> ; Vânia Silva de Melo; Mário Lopes da Silva Júnior; Mábia Maria Duarte de Alcântara; Rosilda Viana de Souza
<b>Biotecnologia, Genética e Melhoramento Vegetal</b> <b>Manejo de Pragas</b>	
417	BIOLOGIA E NÍVEL DE DANO ECONÔMICO DA MOSCA-NEGRA-DOS-CITROS, ( <i>Aleurocanthus woglumi</i> ) Ashby 1915 ( <i>Hemiptera: Aleyrodidae</i> ) PRAGA <b>Josette Therrier</b> ; Paulo Roberto Silva Farias
475	RESPOSTAS FISIOLÓGICAS EM PLANTAS JOVENS DE AÇAIZEIRO SUBMETIDAS À SECA <b>Emilly dos Santos Pereira</b> ; Talitha Soares Pereira; Thaís Soares Pereira; Gustavo Antonio Ruffeil Alves; Allan Klynger da Silva Lobato
482	DISTRIBUIÇÃO VOLUMÉTRICA DA PONTA DE PULVERIZAÇÃO TT11006 Clara Oliva Gonçalves Bazzo; <b>Lidiane Gonçalves da Silva</b> ; Rildo Kissigen Alves Braga; Joberlan Lindoso Lustosa; Rafael Gomes Viana; Joseane Moutinho Viana
489	DIVERSIDADE GENÉTICA EM POPULAÇÕES DE CACAUEIROS DE VÁRZEA BAIXA DO ESTADO DO AMAPÁ <b>Gabrielle Sousa Mafra</b> ; Mônica Trindade Abreu de Gusmão; Paulo Sérgio Bevilaqua de Albuquerque; Carlos Rogério de Sousa Silva
490	ÂNGULO DE CONTATO DA GOTA COM DIFERENTES FORMULAÇÕES COMERCIAIS DE GLYPHOSATE DEPOSITADAS NA FOLHA DE EUCALIPTO <b>Juciara Lima Melo</b> ; Rafael Gomes Viana; Joseane Moutinho Viana; Renata Thaysa da Silva Santos; Yanna Karoline Santos

	da Costa; Clara Oliva Gonçalves Bazzo
<b>495</b>	EMERGÊNCIA E CRESCIMENTO DE PROGÊNIES DE AÇAÍ ( <i>Euterpe oleracea</i> Mart.) EM CONDIÇÕES DE VIVEIRO <b>Aline dos Santos Pereira</b> ; Milton Guilherme da Costa Mota
<b>507</b>	APLICAÇÃO DAS TÉCNICAS DE CULTURA DE TECIDOS NA GERMINAÇÃO IN VITRO DE CASTANHEIRA-DO-BRASIL <b>Berenice Silva Pereira</b> ; Vicente Savonitti Miranda; Rosana Silva Corpes
<b>508</b>	DEPOSIÇÃO DE CALDA DA PONTA DE PULVERIZAÇÃO TT1100 <b>Raildo Kissigen Alves Braga</b> ; Rafael Gomes Viana; Joseane Moutinho Viana; Juciara Lima Melo; Karliane Gleise Santos Azevedo; Clara Oliva Gonçalves Bazzo
<b>529</b>	RELAÇÃO DE INSETOS-PRAGAS ASSOCIADO À FENOLOGIA DO CITROS NO MUNICÍPIO DE CAPITÃO POÇO-PARÁ. <b>Leilane Ávila Bezerra</b> ; Alexandre Roger de Araújo Galvão; Roberto Rivelino do Nascimento Barbosa; Antônia Gilciléia Cunha da Conceição; Candido Ferreira de Oliveira Neto
<b>559</b>	CONDUTÂNCIA ESTOMÁTICA EM DUAS CULTIVARES DE FEIJÃO-CAUPI ( <i>Vigna unguiculata</i> L.) SUBMETIDAS AO DÉFICIT HÍDRICO E INOCULAÇÃO <b>Maria Antonia Machado Barbosa</b> ; Gélia Dinah Monteiro Viana; José Ricardo Santos Barbosa; Kelly Nayara Nascimento Coelho; Allan Klynger da Silva Lobato
<b>561</b>	LEVANTAMENTO DA OCORRÊNCIA DE PATAUÁ NA RESERVA EXTRATIVISTA MAPUÁ EM BREVES NO PARÁ <b>Luma Castro de Souza</b> ; Jonny Lucio Souza Silva; Leane Castro de Souza; Francisca das Chagas Bezerra Araújo; Fábio Júnior de Oliveira; Layla Gerusa Souza Lima; Nilvan Carvalho Melo
<b>563</b>	EFEITO DO DÉFICIT HÍDRICO NA MATÉRIA SECA DA FOLHA DE DUAS CULTIVARES DE FEIJÃO-CAUPI ( <i>Vigna unguiculata</i> L.) SUBMETIDOS À INOCULAÇÃO <b>Maria Antonia Machado Barbosa</b> ; Gélia Dinah Monteiro Viana; José Ricardo Santos Barbosa; Kelly Nayara Nascimento Coelho; Allan Klynger da Silva Lobato
<b>622</b>	TRICOMAS DE <i>Theobroma subincanum</i> MART COMO FONTE DE SUBSTRATO PARA BICHOS-LIXEIROS (NEUROPTERA: CHRYSOPIDAE) <b>Rafaely Cristina Mendonça Chagas</b> ; Wilson José de Mello e Silva Maia; Carolina Belei Saldanha; Paulo Barros de Souza Filho; Sibebe Joise Tapajós da Silva
<b>642</b>	SUPERAÇÃO DA DORMÊNCIA DE SEMENTES DE MALVA POR MEIO DE AQUECIMENTO EM ÁGUA <b>Gélia Dinah Monteiro Viana</b> ; Marcele de Cassia H. S. Moraes; Márcia Alessandra Brito de Aviz dos Santos; Marcelo Augusto Machado Vasconcelos; Luis de Souza Freitas
<b>668</b>	INCIDÊNCIA DE PLANTAS DANINHAS NO PERÍODO INICIAL DA CULTURA DO EUCALIPTO NO SUDESTE PARAENSE <b>Kaléo Dias Pereira</b> ; Norberto Cornejo Noronha; Marcos André Piedade Gama; Gilson Sergio Bastos de Matos; Jonas Elias Castro da Rocha
<b>671</b>	SUPERAÇÃO DA DORMÊNCIA DE SEMENTES DE MALVA POR MEIO DE AQUECIMENTO EM ÁGUA <b>Gélia Dinah Monteiro Viana</b> ; Marcele de Cassia H. S. Moraes; Márcia Alessandra Brito de Aviz dos Santos; Marcelo Augusto Machado Vasconcelos; Luis de Souza Freitas
<b>702</b>	INFLUÊNCIA DA PRECIPITAÇÃO PLUVIOMÉTRICA NO NÍVEL DE INCIDÊNCIA DA LEPROSE DOS CITROS NO NORDESTE PARAENSE Fábio Júnior de Oliveira; Paulo Roberto Silva Farias; Francisca das Chagas Bezerra Araújo; Luma castro de Souza; Danielle do Socorro Nunes Campinas; <b>Ana Paula Magno do Amaral</b> ; Josette Therrier
<b>719</b>	SELEÇÃO DE ISOLADOS DE <i>Trichoderma spp.</i> E RIZOBACTÉRIAS PROMOTORAS DO CRESCIMENTO EM MUDAS DE AÇAIZEIRO ( <i>Euterpe oleracea</i> Mart.) <b>Halina Stéffany Lopes Costa</b> ; Marcela Cristiane Ferreira Rêgo; Gisele Barata da Silva
<b>734</b>	ATIVIDADE ANTIFÚNGICA DO EXTRATO AQUOSO DE GENGIBRE SOBRE CRESCIMENTO MICELIAL E ESPORULAÇÃO IN VITRO DE <i>Phytophthora palmivora</i> AGENTE ETIOLÓGICO DA PODRIDÃO DO PÉ DO MAMOEIRO ( <i>Carica papaya</i> L.) <b>Christiane Almeida da Costa</b> ; Monique Bezerra Nascimento; Ana Dulce Botelho Baia; Aline Sardinha de Souza; Iris Lettiere do Socorro Santos da Silva
<b>Biotecnologia e Melhoramento Animal</b> <b>Ambiência e Bem Estar Animal</b> <b>Nutrição e Produção Animal</b>	
<b>424</b>	PERFIL HEMATOLÓGICO DOS ANIMAIS SUBMETIDOS À ESTERILIZAÇÃO PELO PROJETO VIDA DIGNA <b>Suelen Corrêa Farias</b> ; Nazaré Fonseca de Souza
<b>554</b>	PESQUISA DE <i>Brucella canis</i> E <i>Brucella abortus</i> EM SORO DE CÃES ATENDIDOS NO PROJETO VIDA DIGNA <b>Natacha Cintia Ferreira Fernandes</b> ; Nazaré Fonseca de Souza; Eliane de Nazaré Lima da Andrade; Sandro Patroca da Silva; Alexandre do Rosário Casseb; Márcia Janete de Fátima Mesquita de Figueiredo
<b>669</b>	ZONEAMENTO CLIMÁTICO DA MESORREGIÃO METROPOLITANA DE BELÉM E SEU USO NA PRODUÇÃO DE BÚFALOS NO PARÁ <b>Thiago José Lima Ribeiro Roque</b> ; Jorge Luis Lima da Costa; Monique Valéria de Lima Carvalho; Tiago Silva do Nascimento; Maria Cristina Manno
<b>707</b>	DESENVOLVIMENTO DE FILHOTES DE <i>Kinosternon scorpioides</i> (LINNAEUS, 1766) MANTIDOS EM DIFERENTES TEMPERATURAS <b>Élem Ireno Pamplona</b> ; Alanna do Socorro Lima da Silva; Claudio Douglas de Oliveira Guimarães; Dayseanne Oliveira de Alencar; Jamile da Costa Araújo; Maria das Dores Correia Palha
<b>731</b>	AValiação DA HIGIENE NA ORDENHA EM PROPRIEDADES PRODUTORAS DE LEITE NO MUNICÍPIO DE PARAGOMINAS, PARÁ <b>Layse de Nazaré Gonzaga Braga</b> ; Alessandra Epifanio Rodrigues; José de Arimatéia Freitas; Samara da Silva Souza; Núbia de Fátima Alves Santos
<b>454</b>	FRAÇÃO ATIVA DA PAREDE CELULAR DE LEVEDURA ( <i>Saccharomyces cerevisiae</i> ) NA ALIMENTAÇÃO DE FRANGOS DE CORTE <b>Jonas Carneiro Araújo</b> ; Kedson Raul de Souza Lima; Maria Cristina Manno; Andréia Santana Bezerra; Rita de Cássia Almeida de Mendonça
<b>551</b>	DESEMPENHO ZOOTÉCNICO DE FRANGO DE CORTE DE CRESCIMENTO LENTO, CRIADOS EM SISTEMA EXTENSIVO, NA FASE INICIAL <b>Hugo Netto Sousa Silva</b> ; Socorro Vieira dos Santos; Fernando Barbosa Tavares; Heiciane Soares da Costa; Patricia Montenegro Monteiro; Elizanne Moura de Lima



661	DIGESTIBILIDADE DE DIETAS A BASE DE CAPIM ELEFANTE OU CANA-DE-AÇÚCAR E FUBA DE MILHO OU FARELO DE ARROZ PARA OVINOS EM CONFINAMENTO <b>Victor Moreira Gonçalves</b> ; Kaliandra Souza Alves; Darley Oliveira Cutrim; Daiany Íris Gomes; Luis Rennan Sampaio Oliveira; Rafael Mezzomo; Acaína Kiss da Silva Elias
691	DIGESTIBILIDADE DE RAÇÕES COM DIFERENTES NÍVEIS PROTEICOS PARA MUÇUÃS ( <i>Kinosternon scorpioides</i> ) <b>Ewertton Souza Gadelha</b> ; Jamile da Costa Araújo; Jaqueline de Aguiar Braga; Alanna do Socorro Lima; Maria das Dores Correia Palha
693	MANEJO DE ORDENHA E A PRODUÇÃO DE BÚFALAS LEITEIRAS <b>Tiago Silva do Nascimento</b> ; Thiago José Lima Ribeiro Roque; Camila da Conceição Cordeiro; Kedson Raul de Souza Lima; Maria Cristina Manno
694	ANÁLISE DA CONJUNTURA PRODUTIVA DE PROPRIEDADES INSERIDAS EM PROJETO DE PRODUÇÃO DE LEITE COM QUALIDADE EM ELDORADO DOS CARAJÁS PARÁ <b>Paula Cristiane Trindade</b> ; Almir Vieira Silva; Karla Thaís Assunção dos Santos; Andreos Ramires Pinto Leite; Messy Hanneer de Andrade Pantoja
697	USO DO ÍNDICE DE SUSTENTABILIDADE NA CARACTERIZAÇÃO DA ATIVIDADE LEITEIRA EM ASSENTAMENTOS RURAIS DE ELDORADO DOS CARAJÁS, PARÁ <b>Paula Cristiane Trindade</b> ; Almir Vieira Silva; Karla Thaís Assunção dos Santos; Andreos Ramires Pinto Leite; Messy Hanneer de Andrade Pantoja
720	CARACTERÍSTICAS DE CARCAÇA DE FRANGOS DE CORTE DE CRESCIMENTO LENTO CRIADOS EM SISTEMA EXTENSIVO <b>Angélica Nascimento dos Santos</b> ; Maria do Socorro Vieira dos Santos; Fernando Barbosa Tavares; Elizanne de Moura Lima; Wildiney Freire de Oliveira; Polyana de Assis Andrade; João Paulo Borges de Loureiro
557	GANHOS DE PESO DE BUBALINOS MURRAH EM DIFERENTES SISTEMAS DE PRODUÇÃO <b>Danielle de Cássia Martins da Fonseca</b> ; Paula Fabrinny Maués da Silva; Laís Costa Brito; Alex Sandro Schierolht; Luciara Celi da Silva Chaves
538	PESOS CORPORAIS DE BUBALINOS DA RAÇA MURRAH DE EM DIFERENTES SEXOS E SISTEMAS DE PRODUÇÃO <b>Manuella Paula de Mesquita Nunes</b> ; Alyne Cristina Sodrê Lima; Aline Fernanda Oliveira Ramos; Alex Sandro Schierolht; Luciara Celi da Silva Chaves
673	CRESCIMENTO DE BUBALINOS DA RAÇA MURRAH EM DIFERENTES ESTAÇÕES DE NASCIMENTO E SISTEMAS DE PRODUÇÃO <b>Manuella Paula de Mesquita Nunes</b> ; Alyne Cristina Sodrê Lima; Aline Fernanda Oliveira Ramos; Alex Sandro Schierolht; Luciara Celi da Silva Chaves
517	COMPORTAMENTO INGESTIVO DE OVINOS ALIMENTADOS COM DIETAS À BASE DE CAPIM ELEFANTE E CANA-DE-AÇÚCAR <b>Gabriela Lima dos Reis</b> ; Kaliandra Souza Alves; Daiany Íris Gomes; Luis Rennan Sampaio Oliveira; Rafael Mezzomo; Darley Oliveira Cutrim; Nataly Tatianne Costa Guimarães
525	DESEMPENHO ZOOTECNICO DE LINHAGENS DE FRANGOS DE CRESCIMENTO LENTO NA FASE DE ENGORDA, CRIADOS EM SISTEMA EXTENSIVO Dayane Muniz dos Santos; Maria do Socorro Viera dos Santos; Fernando Barbosa Tavares; <b>Polyana de Assis Andrade</b> ; Heiciane Costa Soares; Wildiney Freire Oliveira
628	UTILIZAÇÃO DO FARELO DE ARROZ COMO FONTE DE GORDURA NA DIETA DE OVINOS CONFINADOS. <b>Vanessa Jaqueline Velloso da Mata</b> ; Kaliandra Souza Alves; Rafael Mezzomo; Daiany Iris Gomes; Luis Rennan Sampaio Oliveira; Rozilda da Conceição dos Santos; Joblerlan Lindoso Lustosa
<b>Socioeconomia, Meio Ambiente e Desenvolvimento Local</b>	
510	ANÁLISE DA CONCENTRAÇÃO ESPACIAL DA PRODUÇÃO DE SOJA NA AMAZÔNIA LEGAL <b>Renato Martins da Silva</b> ; Marcos Antônio dos Souza dos Santos; Nilson Luís Costa
543	AVALIAÇÃO DE UM SISTEMA DE PRODUÇÃO ORGÂNICO EM MARITUBA-PARÁ <b>Deyvid Novaes Marques</b> ; Eliciany de Nazaré Miranda Sanches; Cyntia Meireles de Oliveira
564	ANÁLISE LOCACIONAL DA PRODUÇÃO DE CACAU NO ESTADO DO PARÁ <b>João Paulo Lima Silva</b> ; Marcos Antônio Souza dos Santos; Antônio Cordeiro de Santana
615	CARACTERIZAÇÃO DO SETOR VAREJISTA DA CARNE BOVINA NO MUNICÍPIO DE OURÉM-PA <b>Lucilene Rodrigues dos Santos</b> ; Jaomara Nascimento da Silva; Maria Geisiane Ávila Bezerra; José Elton Sousa Silva; Andréia Damasceno Costa
626	ESTRUTURA E ORGANIZAÇÃO DAS FEIRAS DA 25 E BANDEIRA BRANCA: RELAÇÃO PRODUTOR E FEIRANTE <b>Lorena Karine Gomes Noronha</b>
645	PRODUÇÃO AGRÍCOLA E PRODUTIVIDADE DO ESTADO DO PARÁ NO PERÍODO DE 2006 A 2010 <b>Pablo Wenderson Ribeiro Coutinho</b> ; Leonardo Perote da Silva; Francisca Antonia Xavier Bezerra; Jaomara Nascimento da Silva; Andréia Damasceno Costa
648	SEBRAE SUSTENTÁVEL: ENFOQUE SOBRE AS CIÊNCIAS AGRÁRIAS Suany Machado da Silva, Marcel do Nascimento Botelho; Carlos Augusto Cordeiro Costa; <b>Abel Jamir Ribeiro Bastos</b> ; Ana Carla Pinheiro; Alexandre Augusto Rosa; Marcos Vinícius Reis
651	LEVANTAMENTO DO GÊNERO BAUHINIA ATRAVÉS DE ANÁLISES FEITAS NO HERBÁRIO IAN <b>Edilcina Monteiro Ferreira</b> ; Lorena Karine Gomes Noronha; Josiane Santos da Silva; Thays Syntya Antunes da Costa; Suany Machado da Silva; Carlos Augusto Cordeiro Costa
654	PERFIL DO PRODUTOR DE FEIJÃO NO MUNICÍPIO DE CAPITÃO POÇO <b>Francisca Antonia Xavier Bezerra</b> ; Diego da Costa Pinheiro; Pablo Wenderson Ribeiro Coutinho; Jaomara Nascimento da Silva; Andréia Damasceno Costa
700	ATIVIDADE DENDÉICOLA NO MUNICÍPIO DE CAPITÃO POÇO, NORDESTE PARAENSE <b>Jaomara Nascimento da Silva</b> ; Andreia Damasceno Costa; Lucilene Rodrigues dos Santos; Pablo Wenderson Ribeiro Coutinho; Francisca Antonia Xavier Bezerra

<b>704</b>	PERFIL DO PRODUTOR DE MANDIOCA NA MICRORREGIÃO DO GUAMÁ NO ESTADO DO PARÁ NO PERÍODO DE 2006 A 2010 <b>Antônio Max Lima da Silva</b> ; Pablo Wenderson Ribeiro Coutinho; Francisca Antonia Xavier Bezerra; Diego da Costa Pinheiro; Andréia Damasceno Costa
<b>711</b>	ANÁLISE DO SISTEMA PRODUTIVO DA AGRICULTURA FAMILIAR EM PROPRIEDADES RURAIS NO MUNICÍPIO DE SÃO FRANCISCO DO PARÁ <b>Leilane Ávila Bezerra</b> ; Maria Geisiane Ávila Bezerra; Lucilene Rodrigues dos Santos; Alexandre Roger de Araújo Galvão; Candido Ferreira de Oliveira Neto
<b>Sensoriamento Remoto e Geoprocessamento</b> <b>Sistemas Ciberfísicos e Computação Aplicada</b>	
<b>440</b>	CÁLCULO DA DIREÇÃO DE INCIDÊNCIA DOS RAIOS SOLARES NA CIDADE DE BELÉM ATRAVÉS SOFTWARE MATLAB. <b>Mayara Soares Campos</b> ; Licinius Dimitri Sá de Alcântara
<b>590</b>	ANÁLISE ESPAÇO-TEMPORAL DA MALÁRIA EM VITÓRIA DO XINGU- PARÁ, NO PERÍODO DE 2004 A 2009. Alcione Ferreira Pinheiro; <b>Gabriella Ferreira Damasceno Santiago</b> ; Alcinês da Silva Sousa Júnior; Fabrício Aleixo Dias; Nelson Veiga
<b>674</b>	AVALIAÇÃO DA PRODUTIVIDADE DO DENDÊ ( <i>Elaeis guineensis</i> ) ATRAVÉS DE TÉCNICAS DE SENSORIAMENTO REMOTO E GEOPROCESSAMENTO NO MUNICÍPIO DE CONCORDIA DO PARÁ. Denison Lima Correa; <b>Bruno Wendell Freitas</b> ; Márcio Roberto da Silva Melo; Maria de Nazaré Martins Maciel; João Almiro Correa Soares
<b>680</b>	ANÁLISE ECOEPIDEMIOLÓGICA DA DISTRIBUIÇÃO ESPAÇO-TEMPORAL DA MALÁRIA, NO MUNICÍPIO SENADOR JOSÉ PORFÍRIO-PA. <b>Paola Haisse Negrão Dias</b> ; Leonam Costa Braz; Thais Gleice Martins Braga; Nelson Veiga Gonçalves; João Almiro Correa Soares; Bruno Wendell de Freitas Pereira
<b>713</b>	APRENDIZAGEM DE PROGRAMAÇÃO: ASPECTOS DA AUTORREGULAÇÃO DE APRENDIZAGEM EM TURMAS INICIANTE. <b>Jeily Ferreira de Sousa</b> ; Silvana Rossy de Brito; Aleksandra do Socorro da Silva
<b>Gestão dos Recursos Hídricos</b> <b>Monitoramento e Qualidade Ambiental</b> <b>Interações Biosfera Atmosfera</b>	
<b>455</b>	HIDRÁULICA DE GOTEJADOR EM CONDIÇÃO DE BAIXA PRESSÃO Alexandre Vilar Pantoja; Rodrigo Otávio Rodrigues de Melo Souza; Paulo Henrique Martins Scaramussa; Luís Carlos Nunes Carvalho; <b>Renato Augusto Soares Rodrigues</b>
<b>722</b>	PERFIL DOS BARRAQUEIROS E IMPACTOS CAUSADOS PELO TURISMO: PRAIA DO PESQUEIRO, RESEX MARINHA DE SOURE/PA <b>Suzanne Helena Moraes</b> ; Kelly Keiko Lopes Sato; Ruth Helena Cristo Almeida
<b>459</b>	FITOTOXICIDADE DE BIOINDICADOR DE HERBICIDAS MIMETIZADORES DE AUXINA EM DIFERENTES PERÍODOS RESIDUAIS NO SOLO <b>Yuanne Santos Oliveira</b> ; Rafael Gomes Viana
<b>602</b>	BIOMARCADORES HISTOLÓGICOS BRANQUIAIS PARA O MONITORAMENTO DA SAÚDE E DO CARANGUEJO-UÇÁ ( <i>UCIDES CORDATUS</i> ), NO ESTADO DO PARÁ <b>Ana Cláudia Alexandre de Albuquerque</b> ; Leopoldo Augusto Moraes; Suellen da Gama Barbosa Monger; Dionney Albuquerque da Costa; Cristian Faturi; Washington Luiz Assunção Pereira
<b>659</b>	MONITORAMENTO DA QUALIDADE DA ÁGUA NA FAZENDA NOSSA SENHORA DE FÁTIMA DE CULTIVO DE CAMARÃO MARINHO LITOPENAEUS VANNAMEI (CURUÇÁ-PA) <b>Renato Eymar de Oliveira Nunes</b> ; Erika Teixeira dos Santos; Thalita Antunes Oliveira; Marcelo Augusto Moreno da Silva Alves; Adriana Melo Ribeiro; Mauricio Willians de Lima
<b>544</b>	EXIGÊNCIA TÉRMICA DO FEIJÃO CAUPI NAS CONDIÇÕES CLIMÁTICAS DA AMAZÔNIA <b>Watilla Pereira Covre</b> ; Juliana Chagas Rodrigues; Vivian Dielly da Silva Farias; Marcel do Nascimento Botelho
<b>589</b>	EFICIÊNCIA DO USO DA RADIAÇÃO SOLAR PELO FEIJÃO CAUPI NAS CONDIÇÕES CLIMÁTICAS DO NORDESTE PARAENSE <b>Amanda Yoko Takaki</b> ; Paulo Jorge de Oliveira Ponte de Souza; Marcus José Alves de Lima; Juliana Chagas Rodrigues
<b>497</b>	VARIABILIDADE DA CONDUTÂNCIA ESTOMÁTICA DO FEIJÃO CAUPI NAS CONDIÇÕES METEOROLÓGICAS DO NORDESTE PARAENSE <b>Deborah Luciany Pires Costa</b> ; Paulo Jorge de Oliveira Ponte de Souza; Marcus José Alves de Lima; Juliana Chagas Rodrigues
<b>Aqüicultura</b> <b>Biologia, Pesca e Manejo de Organismos Aquáticos</b>	
<b>619</b>	ASPECTOS MORFOLÓGICOS PRELIMINARES DE HENNEGUYA SP. THÉLOHAN, 1892, EM MYLEUS TORQUATUS KNER, 1858 NO MUNICÍPIO DE SANTARÉM/ PA <b>Sarah Oliveira Sousa</b> ; Raul Henrique S. Pinheiro; Alex William C. Santos; Michele Velasco; Edison Rodrigues Matos
<b>412</b>	BANCO DE SEMENTES DE PLANTAS DANINHAS DE PASTAGENS DEGRADADAS <b>Yanna Karoline Santos da Costa</b> ; Rafael Gomes Viana; Renata Thaysa da Silva Santos; Karliane Gleise Santos Azevedo; Joseane Moutinho Viana; Clara Olivar Gonçalves Bazzo
<b>476</b>	EQUAÇÕES PARA A CONVERSÃO DA COMPOSIÇÃO DAS CATEGORIAS DE EXPORTAÇÃO DE PESO PARA COMPRIMENTO DAS PESCARIAS DE CAMARÃO ROSA FARFANTE PENAEUS SUBTILIS ( PÉREZ FARFANTE, 1967) NO NORTE DO BRASIL. <b>Amanda Mariana Boulhosa</b> ; Ivan Furtado Júnior
<b>539</b>	ORGANIZAÇÃO E MANUTENÇÃO DO BANCO DE DADOS BIOMÉTRICOS DAS ESPÉCIES CAPTURADAS NO NORDESTE PARAENSE <b>Ivaniely Furtado da Anunciação</b> ; Ivan Furtado Júnior
<b>612</b>	A PESCA DO CAMARÃO DA AMAZÔNIA, MACROBRACHIUM AMAZONICUM, NO MUNICÍPIO DE CAMETÁ – PARÁ <b>Fernanda Moraes Henriques</b> ; Maria Vera Lúcia Ferreira de Araújo; Kátia Cristina de Araújo Silva; Israel Hidenburgo Aniceto Cintra
<b>640</b>	AVALIAÇÃO DA ATIVIDADE DA ENZIMA GLUTATIONA S-TRANSFERASE (GST) COMO BIOMARCADOR DE EXPOSIÇÃO EM PEIXES ORIUNDOS DE ÁREAS DE MINERAÇÃO NO ESTADO DO PARÁ

	<b>Luís André Sales Menezes</b> ; Antonio Leonildo Nascimento Dergan ; Lílian Lund Amado; Marcia Solange Ferro Melo da Silva; Dionney Albuquerque da Costa; Dulcídeia da Conceição Palheta
<b>662</b>	A PESCA DO CAMARÃO DA AMAZÔNIA, MACROBRACHIUM AMAZONICUM (HELLER, 1862) EM ABAETETUBA, PARÁ, BRASIL <b>Mônica da Silva Monteiro</b> ; Maria Vera Lúcia Ferreira de Araújo; Kátia Cristina de Araújo Silva; Israel Hidenburgo Aniceto Cintra
<b>663</b>	DETERMINAÇÃO FÍSICO-QUÍMICA E BIOLÓGICA DAS ÁGUAS DA REGIÃO INSULAR DE BELÉM Bruna Naiara Rocha Garcia; Karina Fabíola Glins de Barros; <b>Márcia Souza da Cruz</b> ; Vania Neu
<b>684</b>	AVALIAÇÃO BIOMÉTRICA DE PEIXES EXPOSTOS A ATIVIDADES MINERÁRIAS E SIDERÚRGICAS NO ESTADO DO PARÁ <b>Alyssa Isadora da Fonseca Sampaio</b> ; Marcia Solange Ferro Melo da Silva; Dayana Alersa C. Ferreira; Rafaela Galvão Miranda; Geiso Rafael de Oliveira; Dulcídeia da Conceição Palheta
<b>Ecologia, Manejo e Conservação de Ecossistemas</b> <b>Morfologia e Sistemática de Organismos</b>	
<b>418</b>	ESTUDO HISTOPATOLÓGICO DO INTESTINO DE PLAGIOSCION SQUAMOSISIMUS PARASITADO POR ACANTHOCEPHALA, NO BAIXO RIO GUAMÁ, BELÉM-PA <b>Rogério Antonio Ribeiro Rodrigues</b> ; Francisco Tiago de Vasconcelos Melo; Jeanne Nascimento dos Santos; Elane Guerreiro Giese
<b>441</b>	EFEITO DA FRAGMENTAÇÃO VEGETAL SOBRE UMA POPULAÇÃO DE HYMENOLOBIUM, NA ÁREA DE MINERAÇÃO BAUXITA, PARAGOMINAS, PA <b>Joyce Ananda Sousa Paixão</b> ; Gracialda Costa Ferreira
<b>565</b>	INFLUÊNCIA DE PÓLEN NA DIETA SOBRE A FERTILIDADE E PRODUÇÃO DE OVOS DE LEUCOCHRYSA AMAZONICA <b>Anderson Cruz da Silva</b> ; Wilson José de Mello e Silva Maia
<b>644</b>	BANCO DE SEMENTES DO SOLO EM UNIDADES DE RECUPERAÇÃO SOB CAPOEIRAS ENRIQUECIDAS NO NORDESTE PARAENSE <b>Dayanne Simoni de Castro Silva</b> ; Cecília Hernandez Ochoa Coutinho; Sílvia Brienza Júnior; Vanessa Gomes de Sousa; Stephane Hayara Silva Aguiar
<b>665</b>	DIVERSIDADE DE CRISÓPÍDEOS (NEUROPTERA: CHRYSOPIDAE) NO MUNICÍPIO DE CAPITÃO POÇO-PARÁ <b>Alexandre Roger de Araújo Galvão</b> ; Anderson Cruz da Silva; Shirlene Souza Oliveira; Candido Ferreira de Oliveira Neto; Wilson José de Mello e Silva Maia
<b>718</b>	QUALIDADE AMBIENTAL E DISTRIBUIÇÃO DO ZOOPLÂNCTON NO ESTUÁRIO DO RIO GUAJARÁ-MIRI, NO MUNICÍPIO DE VIGIA <b>Samara Cayres Silva</b> ; Glauber David Almeida Palheta
<b>724</b>	PROCESSOS BIOGEOQUÍMICOS DE ARMAZENAMENTO DE K, MN E CU NO METABOLISMO DA LITEIRA DE ECOSISTEMAS FLORESTAIS DO BAIXO RIO BENFICA. Moises Marçal Roso Danin; <b>Rayane Soares de Menezes</b> ; Francisco de Assis Oliveira
<b>585</b>	MORFOLOGIA, TOPOGRAFIA E IRRIGAÇÃO DO CORAÇÃO DO TAMANDUA TETRADACTYLA. <b>Gabriela Serrão Pinheiro</b> ; Luiza Corrêa Pereira; Érika Branco; Ana Rita de Lima
<b>Morfofisiologia Animal</b> <b>Sanidade e Reprodução Animal</b>	
<b>419</b>	ASPECTOS MORFOLÓGICOS MACRO E MICROSCÓPICOS DO ESTÔMAGO DO TAMANDUA TETRADACTYLA. <b>Alessandra Cristina Oliveira Pinheiro</b> ; Ana Rita de Lima; Ana Flávia de Carvalho; Luiza Corrêa Pereira; Érika Branco
<b>433</b>	MORFOLOGIA DO PLEXO LOMBOSSACRAL DA JAGUATIRICA (LEOPARDUS PARDALIS) <b>Jessica Albuquerque Lopes</b> ; Lara Cochet Moura Fé; Ana Rita de Lima; Luiza Corrêa Pereira; Érika Branco
<b>467</b>	ESTUDO ANATÔMICO DO CIRCUITO ARTERIAL DO ENCÉFALO EM PAPA-MEL (EIRA BARBARA). <b>Breno Costa de Macedo</b> ; Érika Branco; Luiza Corrêa Pereira; Ana Rita de Lima
<b>581</b>	DESCRIÇÃO MORFOLÓGICA DO PLEXO BRAQUIAL DE JAGUATIRICA (LEOPARDUS PARDALIS) <b>Kylma Lorena Saldanha Chagas</b> ; Érika Branco; Luiza Corrêa Pereira; Ana Rita Lima
<b>617</b>	ASPECTOS MORFOMÉTRICOS E MORFOLÓGICOS DO APARELHO REPRODUTOR DE FÊMEA DE BOA CONSTRICTOR <b>Myla Inês Rodrigues Miranda</b> ; Ana Rita Lima; Rafael dos Santos de Andrade; Érika Renata Branco
<b>463</b>	OCORRÊNCIA DE HELMINTOS ZOONÓTICOS EM CÃES DOMICILIADOS E ERRANTES NA REGIÃO METROPOLITANA DE BELÉM, PA <b>Victor Hugo Flores Bernnades</b> ; Raimundo Nonato Moraes Benigno; Laíz Galvão e Silva de Moura; Darlene Kássia Saraiva Queiroz; Washington Luiz Assunção Pereira
<b>469</b>	INQUÉRITO SOROLÓGICO PARA TOXOPLASMOSE EM PRIMATAS NÃO HUMANOS NO ESTADO DO PARÁ <b>Dayana Alersa Conceição Ferreira</b> ; Manoel do Carmo Pereira Soares; Antonio Alex Junior Souza de Souza; Humberto Hamad Minervino; Washington Luiz Assunção Pereira
<b>491</b>	DIAGNÓSTICO ULTRASSONOGRAFICO DE ALTERAÇÕES DO TRATO GENITAL DE BÚFALAS ABATIDAS EM MATADOUROS. <b>Álvaro Chaves Neto</b> ; Sebastião Tavares Rolim Filho
<b>494</b>	AVALIAÇÃO MICROBIOLÓGICA E ANTIBIOGRAMA DA MASTITE SUBCLÍNICA EM BÚFALAS (BUBALLUS BUBALIS) NA REGIÃO METROPOLITANA DE BELÉM-PA <b>Priscila Nogueira</b> ; Alexandre do Rosário Casseb; Carmen Pereira; Sandro Patroca da Silva
<b>542</b>	HEMATOLOGIA DE TRICHECHUS INUNGUIS MANTIDOS EM CATIVEIRO NO CEPNOR-ICMBIO <b>Amanda Danin</b> ; Dennis J. S. Lima; Flávia C. M. Oliveira; Keitty Araujo dos Reis; Andrey Souza Alves; Danielli M. Martinelli, Ana Sílvia S. Ribeiro; Andre M. C. Menezes
<b>596</b>	DETECÇÃO DE ANTICORPOS ANTI-LEPTOSPIRA EM KINOSTERNON SCORPIOIDES NO MUNICÍPIO DE BELÉM, ESTADO DO PARÁ. <b>Suelen Chucre Elias</b> ; Maria de Nazaré da Silva Nascimento; Hélio Langoni; André Marcelo Conceição Menezes
<b>610</b>	MICROSPORIDIOSE EM PEIXE AMAZÔNICO SPHOERODES TESTUDINEUS (TETRODONTIDAE) NO MUNICÍPIO DE CURUÁ/ PA. <b>Alex William C. dos Santos</b> ; Michele Velasco; Lilian Dias; Raul Henrique, Pineiro; Sarah Sousa; Edilson Matos
<b>643</b>	ÍNDICES DE FERTILIDADE DE OVELHAS SANTA INÊS NOS PERÍODOS SECO E CHUVOSO DO NORDESTE PARAENSE <b>Felipe Brenner Bezerra de Oliveira</b> ; Luiz Fernando de Souza Rodrigues; Felipe Nogueira Soares; Maria Geiciane Manço

	Souza; Carolina Moraes Modesto
<b>698</b>	PESQUISA DE CRYPTOSPORIDIUM SP EM TRICHECHUS INUNGUIS ATRAVÉS DA ANÁLISE PARASITOLÓGICA DAS FEZES <b>Andrey de Souza Alves;</b> Amanda Paula Ferreira Danin; Ana Sílvia Sardinha Ribeiro; Andre Marcelo Conceição Meneses

**ANEXO V:** Fichas de avaliação do resumo expandido dos alunos de iniciação científica, concorrentes ao prêmio Jovem Pesquisador 2012.

**FICHA DE AVALIAÇÃO DO RESUMO EXPANDIDO**

Nº do Trabalho: \_\_\_\_\_

Avalie o trabalho escrito de acordo com os critérios listados na tabela abaixo, atribuindo a nota de 1 a 10. Considere o peso de cada critério para a sua respectiva nota. A nota final será dada pela soma do produto das notas e peso, divididas pela soma dos pesos.

CRITÉRIOS	PESO(P)	NOTA(N)	N * P
Clareza, pertinência e desempenho do conteúdo em relação aos seus objetivos.	1		
Qualidade da redação e organização do texto: ortografia, gramática, clareza, objetividade e estrutura formal.	1		
Originalidade do trabalho e relevância do tema abordado	1		
Consistência teórica do trabalho: fundamentação científica.	1		
Metodologia: adequação ao tema proposto e inovação metodológica.	2		
Exposição e análise dos resultados: discussão.	2		
Conclusões: fundamentação e coerência com os objetivos.	2		
Referência Bibliográfica: adequadas, atualizadas e normalizadas.	1		
Importância Social do Trabalho.	1		
Avaliação global do trabalho: no contexto acadêmico.	1		
NOTA FINAL			

**ANEXO VI:** Fichas de avaliação da apresentação oral e pôster dos alunos de iniciação científica, concorrentes ao prêmio Jovem Pesquisador 2012.

**FICHA DE AVALIAÇÃO DA APRESENTAÇÃO DO TRABALHO ORAL/PÔSTER**

Sessão temática: \_\_\_\_\_

Apresentador: \_\_\_\_\_

Orientador: \_\_\_\_\_

Título do trabalho: \_\_\_\_\_

CRITÉRIOS	Nota*
Contextualiza o tema apresentado	
Descreve o trabalho com clareza, segurança, convicção e objetividade	
Apresenta metodologia adequada com base no problema, nos objetivos e nos resultados	
Apresenta os resultados de forma encadeada	
Possui terminologia técnica adequada	
Possui propriedade, clareza e boa condução dos recursos utilizados	
Apresenta ritmo, entonação, autoconfiança e linguagem corporal	
Conclui a apresentação administrando adequadamente o tempo	
Interpreta adequadamente as perguntas	
Responde com clareza, objetividade e concisão	
TOTAL GERAL	

\*A nota atribuída a cada item varia de 0 a 10 pontos.

Belém, \_\_\_\_\_ de setembro de 2012.

\_\_\_\_\_  
Nome do (a) Avaliador (a)

\_\_\_\_\_  
Assinatura do (a) Avaliador (a)

**ANEXO VII:** Relação dos revisores e/ou avaliadores dos trabalhos científicos.

Nº	Professores/Técnicos	Lotação	<i>Atividade executada</i>		
			Revisor	Oral	Painel
1	Adriana Maciel de Castro Cardoso	ISPA	0	0	10
2	Adriano Marlison Leão de Souza	* ISARH	9	0	0
3	Alessandra Epifania Rodrigues	* Paragominas	0	0	3
4	Alessandra Keiko Nakasone Ishida	CPATU	5	0	0
5	Alex Sandro Schierholt	ISPA	0	0	11
6	Aline Maria Meiguins de Lima	UFPA	0	7	0
7	Allan Klynger da Silva Lobato	* Paragominas	4	0	6
8	Alysson Jorge de Oliveira Sousa	IFPA	0	7	0
9	Ana Azar	Biblioteca	35	0	0
10	Ana Rita de Lima	* ISPA	6	7	0
11	Ana Silvia Ribeiro Sardinha	* ISPA	2	0	0
12	André Marcelo Conceição Meneses	* ISPA	4	0	3
13	Andréia Damasceno Costa	C. Poço	0	0	6
14	Antonio Cordeiro de Santana	* ISARH	1	0	0
15	Antônio José Figueiredo Moreira	ICA	0	7	6
16	Antônio Rodrigues Fernandes	* ICA	11	0	5
17	Bárbara do Nascimento Borges	* ISARH	10	0	0
18	Bruno Wendell de Freitas Pereira	ICIBE	9	0	0
19	Cândido Ferreira de Oliveira Neto	* C. Poço	0	0	3
20	Carla Kelen de Andrade Moraes	PROPED	0	0	6
21	Carlos André Corrêa de Mattos	* ISARH	8	0	0
22	Cintia Maria Cardoso	ISARH	0	6	0
23	Clyde W. Fraisse	U. Florida	0	0	3
24	Cristian Faturi	* ISPA	7	0	12
25	Cristiane do Espírito Santo Coelho	Biblioteca	31	0	0
26	Cyntia Meireles Oliveira	ISARH	8	0	0
27	Dêmora Gomes de Araújo	ICA	0	0	7
28	Edson José Paulino da Rocha	UFPA	0	7	0
29	Elane Guerreiro Giese	* ISARH	0	7	0
30	Emerson Moraes	ICIBE	1	7	0
31	Eudes de Arruda Carvalho	CPATU	2	0	0
32	Fabio Lima Bezerra	* ICIBE	2	0	0
33	Fábio Haruki Hatano	* ISPA	3	0	0
34	Fernando Cristóvam da Silva Jardim	* ICA	6	0	0
35	Francisco Carlos de Oliveira	ICA	0	0	2
36	Francisco de Assis Oliveira	* ICA	0	0	3
37	Frederico O. Barros Monteiro	* ISPA	4	0	3
38	George Rodrigues da Silva	* ICA	0	0	4
39	Gisele Barata da Silva	* ICA	2	0	1
40	Gracialda Costa Ferreira	* ICA	7	0	0
41	Gustavo Antonio Ruffeil Alves	* Paragominas	1	5	0
42	Haroldo Francisco Lobato Ribeiro	* ISPA	9	0	0
43	Heloisa dos Santos Brasil	Biblioteca	15	0	0
44	Henderson Gonçalves Nobre	C. Poço	0	0	6
45	Heráclito E. de O. da Conceição	* C. Poço	0	5	0
46	Herdjania Veras de Lima	* ICA	7	0	0
47	Hernani José Brazão Rodrigues	UFPA	3	0	0
48	Hugo Alves Pinheiro	* ISARH	10	0	0
49	Iris Lettiere da Silva	* ICA	4	0	0
50	Ismael de Jesus Matos Viegas	CPATU	0	7	0

51	Israel Hidenburgo Aniceto Cintra	*	ISARH	5	0	0
52	Izildinha de Souza Miranda	*	ISARH	6	0	0
53	Jacqueline Pompeu Abrunhosa		ISARH	11	0	9
54	Jamile da Costa Araújo	*	ISARH	0	0	11
55	Janne Moraes de Melo Souza		ISARH	0	0	4
56	Javier Dias Pita**		ICIBE	0	7	0
57	Jessivaldo Rodrigues Galvão		ICA	0	0	6
58	José de Paulo Rocha da Costa		UFPA	3	0	0
59	Joaquim Alves de Lima Junior	*	Paragominas	9	0	4
60	José Nilton da Silva		Carajás	4	0	0
61	Kedson Raul de Souza Lima	*	ISPA	7	0	0
62	Leandro Frederico Ferraz Meyer		ISARH	0	6	0
63	Leila Sobral Sampaio	*	ICA	2	0	3
64	Licinius Dimitri Sá de Alcantara	*	ICIBE	9	0	0
65	Luciara Celi da Silva Chaves	*	ISPA	5	0	0
66	Luis Gonzaga da Silva Costa		ISARH	0	7	0
67	Marcelo Augusto M. da Silva Alves	*	ISARH	3	0	0
68	Marcos Antônio Souza dos Santos	*	ISARH	15	0	0
69	Marcos André Piedade Gama		ICA	7	0	4
70	Marcos Silveira Bernardes		ESALQ	0	0	6
71	Maria Auxiliadora Feio Gomes		ICA	0	7	0
72	Maria Cristina Manno	*	ISPA	8	0	0
73	Maria de Lourdes Pinheiro Ruivo	*	MPEG	0	7	0
74	Maria de Lourdes Souza Santos	*	ISARH	6	0	0
75	Maria de Nazaré Martins Maciel	*	ICIBE	6	0	0
76	Maria do Socorro Vieira dos Santos	*	Carajás	2	0	0
77	Mario Lopes da Silva Júnior	*	ICA	9	0	2
78	Maurício Castro da Costa		UFPA	0	0	9
79	Merabe Carvalho		Biblioteca	37	0	0
80	Mônica de N. C. Ferreira Nascimento		ISARH	0	0	6
81	Mônica Trindade Abreu de Gusmão	*	ICA	0	0	3
82	Natalia Guarino Souza Barbosa		ISPA	0	7	0
83	Nazaré Fonseca de Souza	*	ISPA	1	0	0
84	Nelson Veiga Gonçalves	*	ICIBE	2	0	0
85	Nilzete Ferreira Gomes		Biblioteca	30	0	0
86	Roberto Noronha	*	ICA	8	0	4
87	Núbia de Fátima Alves dos Santos	*	Paragominas	2	7	10
88	Nuno Felipe Alves Correia de Melo	*	ISARH	4	0	0
89	Otávio Chase		ICIBE	7	0	0
90	Paula Fernanda Viegas Pinheiro		ICIBE	0	0	5
91	Paulo de Tarso Eremita da Silva		ICA	1	0	0
92	Paulo Jorge de O. Ponte de Souza	*	ISARH	6	0	0
93	Paulo Roberto Silva Farias	*	ICA	1	0	0
94	Priscila Sanjuan de Medeiros**		MPEG	0	0	4
95	Priscilla Prestes Chaves		MPEG	0	0	4
96	Rafael Ferreira da Costa		Carajás	0	0	9
97	Rafael Gomes Viana	*	Carajás	12	0	2
98	Raimundo Nonato Moraes Benigno	*	ISPA	3	7	0
99	Ricardo Shigueru Okumura		C.Poço	0	0	4
100	Rodrigo Otávio R. de Melo Souza	*	ICA	6	7	11
101	Rodrigo Vale	*	ICA	5	0	0
102	Rosa Maria Cabral	*	ISPA	3	0	9
103	Rosigrêde Lima Silva**		ICA	1	0	0
104	Selma Toyoko Ohashi		ICA	2	0	0



105	Sérgio Antônio Lopes de Gusmão	*	ICA	6	0	11
106	Sérgio Brazão e Silva		ICA	0	0	7
107	Stephan Almeida Jesuíno		ICIBE	4	0	0
108	Tâmara Thais Santana Lima	*	Paragominas	0	7	0
109	Vania Neu	*	ISARH	6	0	0
110	Vânia Silva de Melo		ICA	5	0	7
111	Vicente Savonitti Miranda	*	ICA	6	0	0
112	Wilson José de Mello e Silva Maia	*	ICA	0	0	1

\*Orientadores do programa; \*\* Aluno(a) do Curso de Doutorado

**ANEXO VIII:** Resultado da avaliação das apresentações oral dos resumos expandidos dos alunos de iniciação científica, concorrentes ao prêmio Jovem Pesquisador, conforme a numeração da submissão do trabalho no Open Conference Systems (OCS).

NºOCS	Nota	Classificação
420	8,425	34º
425	9,603	1º
431	7,929	39º
434	9,525	2º
438	7,380	61º
452	9,069	17º
454	9,379	8º
462	8,526	30º
465	9,210	44º
473	7,887	40º
479	8,532	29º
484	8,790	50º
488	8,525	32º
492	9,352	9º
493	7,080	63º
504	7,780	58º
511	7,999	38º
514	9,437	6º
519	8,040	36º
523	8,800	49º
535	8,850	47º
537	8,430	52º
540	8,650	51º
546	8,810	48º
547	8,900	46º
548	7,750	60º
549	9,013	18º
552	8,563	27º
555	6,960	64º
558	8,440	33º
562	8,659	26º
566	8,543	28º
567	8,020	55º
572	8,000	37º
573	9,520	3º
574	9,148	15º

NºOCS	Nota	Classificação
577	9,329	10º
578	9,197	14º
579	7,169	43º
606	8,220	54º
609	9,107	16º
616	7,797	42º
621	9,319	11º
624	4,10	66º
630	8,999	20º
635	9,120	45º
636	8,525	31º
638	6,550	65º
639	8,240	53º
647	9,000	19º
650	9,484	5º
653	7,180	62º
655	9,300	12º
660	8,795	25º
670	8,826	23º
672	9,505	4º
675	9,380	7º
676	9,286	13º
677	8,938	22º
678	7,770	59º
689	8,940	21º
692	7,970	56º
701	8,800	24º
705	7,880	57º
710	8,215	35º
715	7,831	41º

**ANEXO IX:** Resultado da avaliação das apresentações em painel dos resumo expandidos dos alunos de iniciação científica, concorrentes ao prêmio Jovem Pesquisador, conforme a numeração do submissão do trabalho no Open Conference Systems (OCS).

NºOCS	Nota	Classificação	NºOCS	Nota	Classificação
412	8,750	54º	501	8,000	94º
417	8,450	71º	503	8,050	90º
418	8,250	84º	506	7,650	104º
419	9,700	5º	507	9,500	13º
424	7,250	111º	508	8,400	76º
427	7,100	115º	509	9,250	26º
428	9,090	37º	510	8,750	52º
433	9,705	4º	517	9,000	44º
435	7,400	108º	525	9,500	15º
439	7,100	116º	529	8,575	64º
440	7,700	103º	532	9,000	40º
441	9,710	3º	538	7,000	121º
454	7,000	119º	539	8,850	51º
455	9,500	16º	542	9,450	20º
457	7,700	101º	543	6,800	126º
459	9,650	7º	544	9,600	9º
461	8,550	65º	551	7,000	120º
463	8,600	63º	554	8,500	67º
464	8,600	59º	556	7,325	110º
467	9,900	1º	557	9,000	43º
469	9,450	19º	559	8,450	72º
472	8,250	81º	560	8,250	82º
475	8,050	92º	561	7,900	99º
476	9,100	35º	563	8,050	93º
477	6,800	125º	564	8,875	50º
482	7,150	114º	565	7,050	117º
483	6,050	128º	571	8,600	61º
486	8,950	48º	575	8,400	75º
489	7,200	113º	576	8,600	60º
490	8,100	88º	581	9,425	23º
491	7,950	97º	585	9,600	11º
494	8,350	78º	588	7,000	118º
495	7,550	106º	589	9,200	30º
497	9,800	2º	590	1,550	131º
498	7,900	98º	596	9,450	21º
499	7,950	96º	602	9,500	17º
500	6,900	123º	603	8,500	66º

NºOCS	Nota	Classificação
604	7,350	109º
607	8,150	86º
608	8,300	79º
610	8,650	58º
612	9,050	38º
615	8,975	47º
617	9,200	31º
619	9,250	28º
622	9,600	8º
626	8,500	69º
628	8,000	95º
640	9,100	36º
641	4,800	130º
642	8,150	87º
643	9,450	22º
644	8,925	49º
645	9,525	12º
648	8,500	70º
649	7,200	112º
651	8,600	62º
654	9,000	45º
656	8,050	91º
657	7,600	105º
658	7,850	100º
659	9,400	24º
661	6,900	124º
662	8,700	57º
663	9,600	10º
665	6,925	122º
668	8,300	80º
669	9,000	41º
671	9,300	25º
673	7,500	107º
674	6,700	127º
680	5,750	129º
684	9,000	46º
691	8,700	55º

NºOCS	Nota	Classificação
693	8,700	56º
694	8,100	89º
697	9,500	14º
698	8,450	73º
700	9,250	27º
702	8,200	85º
704	9,025	39º
707	9,100	34º
708	7,700	102º
709	9,200	29º
711	8,250	83º
713	8,750	53º
718	9,500	18º
719	9,175	32º
720	9,000	42º
722	9,650	6º
723	8,350	77º
724	8,425	74º
731	8,500	68º
734	9,100	33º