



MINISTÉRIO DA EDUCAÇÃO
UNIVERSIDADE FEDERAL RURAL DA AMAZÔNIA
PRÓ-REITORIA DE PESQUISA E DESENVOLVIMENTO TECNOLÓGICO
- PROPED -

RELATÓRIO DA PROPED/UFRA - 2010

Pró-Reitora: Izildinha de Souza Miranda

Superintendente: Rodrigo Silva do Vale

Belém, Fevereiro de 2011

SUMÁRIO

	pág.
1. Apresentação.....	1
2. Pesquisa universitária.....	2
2.1. Grupos de pesquisa e Linhas de pesquisa.....	2
2.2. Projetos cadastrados.....	5
2.3. Publicações.....	5
2.4. Editais de Apoio à Pesquisa.....	5
2.5. Programa de iniciação científica.....	6
2.5.1. Números de bolsas.....	6
2.5.2. Participação dos docentes.....	6
2.5.3. Bolsas PIBIC aplicadas em 2010.....	7
2.5.4. Seminário de iniciação científica.....	8
2.5.5. Premiações	9
2.5.5.1. Premiação aos discentes da iniciação científica.....	9
2.5.5.2. Premiação aos docentes da UFRA.....	9
3. Formação e capacitação dos docentes e técnicos.....	11
3.1. Programas institucionais	11
3.1.1. PICDT e Prodoutoral.....	11
3.1.2. Dinter em Medicina Veterinária.....	11
3.1.3. Dinter em Agronomia (Agricultura).....	12
3.2. Outros docentes em posgraduação.....	12
3.3. Situação de Titulação dos Docentes da UFRA.....	13
4. Posgraduação.....	15
4.1. Os programas.....	15
4.2. Os docentes da pos-graduação.....	16
4.3. Fluxo de discentes (bolsistas e não-bolsistas).....	20
4.4. Bolsas de pos-graduação.....	21
5. Recursos financeiros para apoiar a pesquisa e posgraduação.....	21
5.1. Recursos investidos em Bolsas do PIBIC e da posgraduação.....	22
5.2. Recursos investidos em Passagens e Diárias pela Proped.....	24
5.3. Recursos Destinados aos editais de apoio à Pesquisa.....	25
5.4. Recursos investidos pela UFRA para pesquisa e posgraduação.....	26
6. Metas.....	27
6.1. Avaliação das metas prevista para 2010.....	27
6.2. Metas propostas para 2011.....	28
-Anexo 1 – Projetos cadastrados na PROPED.....	30
-Anexo 2 – Relação das pessoas beneficiadas com verba gerenciada pela PROPED.....	55
-Anexo 3 – Relação dos alunos beneficiados pelo Edital PROPED 03/2010.....	67
-Apêndice 1 - RELATÓRIO DE GESTÃO DA PROPED/UFRA – 2010 , Subsídio para o relatório institucional	70
-Apêndice 2 – Relatório do 8º Seminário Anual de Iniciação Científica.....	85

1. APRESENTAÇÃO

É com prazer que apresentamos à comunidade o relatório referente a evolução da pesquisa e posgraduação na Universidade Federal Rural da Amazônia -UFRA durante o ano de 2010. Diferente do relatório de 2009, quando tínhamos ficado apenas cinco meses à frente da Pró-Reitoria de Pesquisa e Desenvolvimento Tecnológico (PROPED), no documento ora apresentado sentimo-nos mais à vontade para apresentar os resultados obtidos em 2010, uma vez que já estávamos no cargo por todo o ano.

Procuramos apresentar aqui, além dos dados de 2010, a evolução da pesquisa e da posgraduação entre 2009 e 2010. Nossa intenção é construir um histórico das ações da PROPED ao longo da nossa gestão. Para tanto foram utilizadas Tabelas e Gráficos, pois pensamos que eles revelam melhor nossos dados do que apenas textos, que muitas vezes são ignorados em uma leitura dinâmica.

Elaborar um relatório anual é sempre uma tarefa difícil, e mostrar a evolução dos dados torna essa tarefa ainda mais difícil. Por isso, algum equívoco pode ter sido cometido, o que nos faz desde já adiantar nosso pedido de desculpas.

Estamos buscando estabelecer indicadores qualiquantitativos que orientem estratégias e mecanismos de gestão para a Pesquisa e Posgraduação da UFRA, de forma transparente. Assim, procuramos apresentar no presente Relatório os principais números e alguns desses indicadores referentes à rotina de funcionamento da PROPED, visando auxiliar no processo de tomada de decisões no âmbito administrativo.

Como dito no relatório de 2009, a ausência de um banco de dados sobre as diversas ações da PROPED, nos levou ainda em 2010 a investir muitos esforços na organização e no conhecimento de muitos indicadores. Em 2010 já obtivemos uma visão mais clara e detalhada de vários indicadores e como eles evoluem qualiquantitativamente. Neste sentido, informações como as metas, ações, os investimentos financeiros e a forma de uso dos recursos estão apresentados neste relatório podendo ser analisados pela comunidade.

Dessa forma, reafirmamos nosso compromisso de transparência e seriedade e esperamos que a comunidade possa nos auxiliar com sugestões para melhorarmos nossos indicadores e para que possamos implantar um modelo eficaz de gestão para a Pesquisa e Posgraduação da UFRA.

Profa. Dra. Izildinha de Souza Miranda
Prof. Dr. Rodrigo da Silva Vale

2. PESQUISA UNIVERSITÁRIA

2.1. GRUPOS E LINHAS DE PESQUISA

Evolução dos Grupos de Pesquisa da UFRA de 1993 a 2010

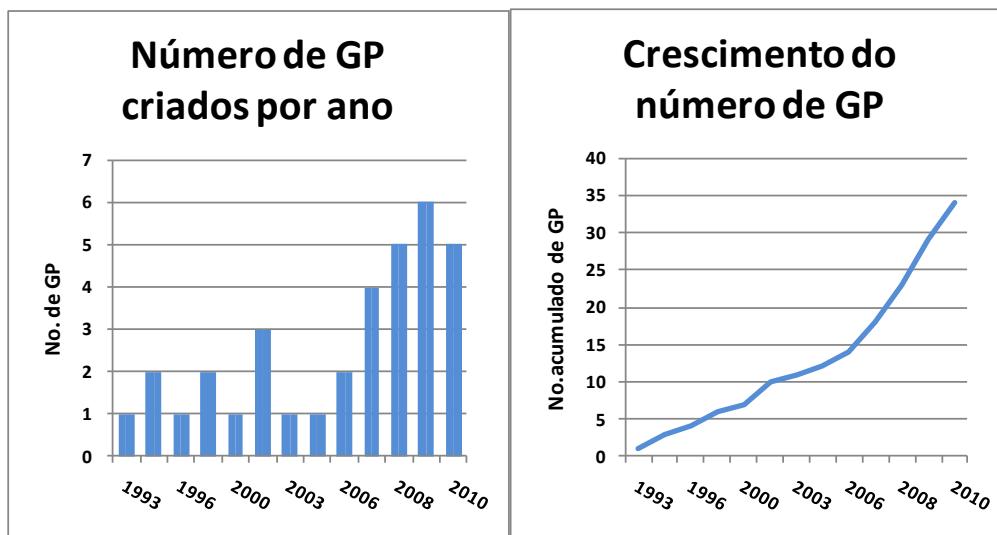

Distribuição dos Grupos de Pesquisa da UFRA por áreas e subáreas de conhecimento

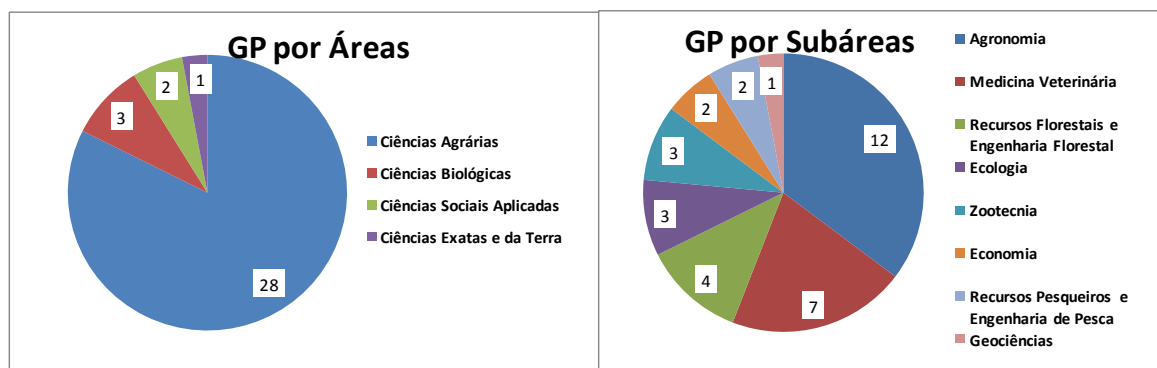

Atualmente os Grupos de Pesquisa certificados são:

	Nome do líder	Nome do grupo de pesquisa
1	Antônio Carlos C. Lacreta Jr	Diagnóstico por imagem em animais selvagens
2	Almir Vieira Silva	Pecuária na Amazônia
3	Antônio Cordeiro de Santana	Cadeia produtiva, mercado e desenvolvimento sustentável
4	Antônio Rodrigues Fernandes	Solos da Amazônia
5	Benedito Gomes dos Santos Filho	Estudos da Biodiversidade Vegetal da Amazônia Oriental
6	Carlos Augusto Cordeiro Costa	Húmus e Ecologia
7	Dulcidéia da Conceição Palheta	Grupo de estudos ecotoxicológicos dos sistemas amazônicos
8	Edilson Rodrigues Matos	Protoparasitas em animais aquáticos na amazonia
9	Érika Renata Branco	Estudo de Primatas não humanos na Amazônia.
10	Fernanda Martins Hatano	Ecologia e Manejo de Fauna Silvestre
11	Fernando Cristóvam S. Jardim	MANEJOFCAP
12	Francisco de Assis Oliveira	Biogeoquímica e sistemas biocomplexos
13	Gracialda Costa Ferreira	Dendrologia Tropical
14	Gustavo Antonio Ruffeil Alves	Agroecossistemas Amazônicos
15	Heráclito Eugênio O. Conceição	Desenvolvimento de Tecnologias Agronômicas e Agroindustriais de Plantas da Amazônia Produtoras de Óleos Essenciais
16	Israel Hidenburgo A.to Cintra	Pesca e Avaliação de Recursos Pesqueiros Tropicais
17	Izildinha de Souza Miranda	Biodiversidade da Amazônia
18	Kaliandra Souza Alves	Nutrição e Produção Animal na Amazônia
19	Kedson Raul de Souza Lima	Produção de monogástricos
20	Leonilde dos Santos Rosa	Recuperação de áreas degradadas
21	Luiz Fernando de Souza Rodrigues	Ovinocaprinocultura no Trópico Úmido
22	Manoel Malheiros Tourinho	Projeto várzea
23	Maria Auxiliadora Feio Gomes	Sementes da amazônia
24	Maria das Dores Correia Palha	Bio-fauna
25	Mario Lopes da Silva jr	Solos e Nutrição de Plantas
26	Nuno Felipe Alves C. de Melo	Ecologia Aquática Tropical
27	Paulo Jorge de O. Ponte de Souza	Interações Solo-Planta-Atmosfera na Amazônia
28	Paulo Roberto de Andrade Lopes	Horticultura
29	Raimundo Aderson Lobão de Souza	Ecologia e Tecnologia de Recursos Aquáticos
30	Reginaldo Alves Buzeli	Prospecção Fitoquímica e Gênica de Espécies Amazônicas
31	Rinaldo Batista Viana	Gaia - Grupo de Pesquisas em Andrologia, Inseminação Artificial, Sanidade e Melhoramento Genético de Bovinos e Bubalinos
32	Vania Maria T. da Silva Moreira	Ciência e Saúde Animal
33	Washington Luis A Pereira	Estudos multidisciplinares de enfermidades e patologias da fauna silvestre aquática e de criações comerciais no Estado do Pará
34	Washington Luis A Pereira	Estudo de enfermidades e patologias de animais domésticos e silvestre na região amazônica

Fonte: CNPq, em 24/01/2011.

No período de 20 e 22 de outubro de 2010, realizamos o II Seminário de Pesquisa da UFRA, nessa oportunidade foi apresentada uma proposta para criação de linhas e programas de pesquisa. Entretanto, os docentes presentes no evento decidiram que nenhuma decisão deveria ser executada, pois o assunto deveria ser mais discutido nos Institutos.

Em 2010 trabalhamos com as linhas de pesquisa (LP) da UFRA estabelecidas no I Workshop de Pesquisa da UFRA, realizado em 2009. São elas:

1. Ambiência e bem estar animal
2. Aqüicultura
3. Biologia, pesca e manejo de organismos aquáticos
4. Biotecnologia e melhoramento animal
5. Biotecnologia, genética e melhoramento vegetal
6. Ciência e tecnologia de alimentos
7. Ecologia, manejo e conservação de ecossistemas
8. Fertilidade de solo e nutrição de plantas
9. Gestão de recursos hídricos
10. Manejo de pragas
11. Manejo e conservação do solo
12. Monitoramento e qualidade ambiental
13. Morfofisiologia animal
14. Morfologia e sistemática de organismos
15. Nutrição e produção animal
16. Produção vegetal e agroecossistemas
17. Sanidade e reprodução animal
18. Silvicultura de plantações e de florestas naturais
19. Socioeconomia, meio ambiente e desenvolvimento local
20. Tecnologia e utilização dos recursos florestais

Essas 20 Linhas de Pesquisa são trabalhadas pelos diferentes Grupos de Pesquisa como podemos ver na Figura abaixo:

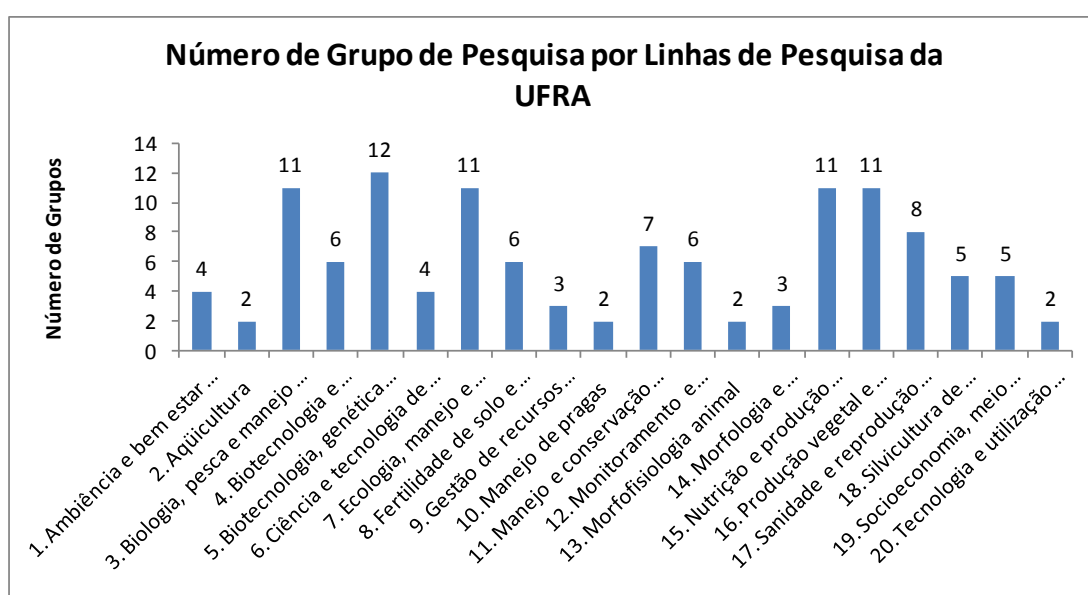

2.2. PROJETOS CADASTRADOS

Número de Projetos Cadastrados na PROPED em 2009 e 2010
(Os projetos de 2010 são apresentados no Anexo 1)

Unidade Executora	Nº de Projetos 2009	Nº de Projetos 2010
ICA – Instituto de Ciências Agrárias	66	56
ICIBE – Instituto Ciberespacial	04	12
ISARH – Instituto Sócio ambiental e de Recursos Hídricos	19	30
ISPA – Instituto de Saúde e Produção Animal	51	54
UD - Paragominas	-	6
UD – Parauapebas	15	18
UD – Capitão Poço	06	05
UD – Santarém	03	-
TOTAL	164	181

2.3. PUBLICAÇÕES

Número de publicações da UFRA em 2010

Instituto ou Unidade Descentralizada	Resumos em Congresso ou similares	Artigos Científicos	Livros ou capítulos de livros	TOTAL
ICA	220	155	-	375
ICIBE	51	24	5	80
ISARH	188	67	12	255
ISPA	248	70	7	425
UD-Paragominas	*	*	*	*
UD-Parauapebas	94	12	4	110
UD-Capitão Poço	104	11	*	115
TOTAL	801	328	28	1245

Fonte: Informação entregue pelos diretores dos Institutos . * Informações não repassadas.

2.4. EDITAIS DE APOIO À PESQUISA

A PROPED lançou em 2010 dois editais com o objetivo de integrar a política de fortalecimento dos grupos de pesquisa emergentes e cadastrados no Diretório dos Grupos de Pesquisa do CNPq, e o fortalecimento da interação ensino-pesquisa na UFRA. São eles:

1) O **EDITAL PROPED 02/2010 - Programa de Apoio à Publicação Científica**, com o objetivo de fomentar a publicação de artigos científicos de autoria de docentes, técnicos e discentes dos Programas de Pós-graduação *stricto sensu* e do Programa de Iniciação Científica da Universidade Federal Rural da Amazônia, em revistas internacionais bem avaliadas pelas respectivas áreas de conhecimento.

Esse edital, de fluxo contínuo, alocou R\$ 40.000,00, sendo que em 2010 foram utilizados apenas R\$ 7.037,55. O restante do recurso está empenhado para ser utilizado em 2011.

2) O **Edital PROPED 03/2010 - Programa de Auxílio ao Aluno da Graduação**, com o objetivo de fomentar a divulgação científica dos resultados dos trabalhos de pesquisa realizados pelos discentes da graduação em Congressos (ou similares) de cunho científico e de âmbito nacional.

Esse edital, de fluxo contínuo, alocou R\$ 50.000,00, sendo que em 2010 foram utilizados R\$ 34.821,20, beneficiando 59 alunos. O restante do recurso está empenhado para ser utilizado em 2011.

2.5. PROGRAMA DE INICIAÇÃO CIENTÍFICA

2.5.1. NÚMERO DE BOLSAS

De acordo com a Figura abaixo verificamos que em 2010 obtivemos um aumento de **61%** no número de bolsas do PIBIC. Foram aplicadas 76 bolsas do CNPq, 10 bolsas CNPq-Af (Ações Afirmativas), 20 bolsas da Fapespa e 37 bolsas da UFRA. Foram lançados dois editais para bolsas do PIBIC, no primeiro edital houveram 131 solicitações de bolsas, sendo que 119 foram aplicadas e 12 indeferidas, principalmente devido à inadequação ao edital. No segundo edital 24 bolsas foram solicitadas sendo todas deferidas. Portanto, em 2010 totalizamos 143 bolsas aplicadas.

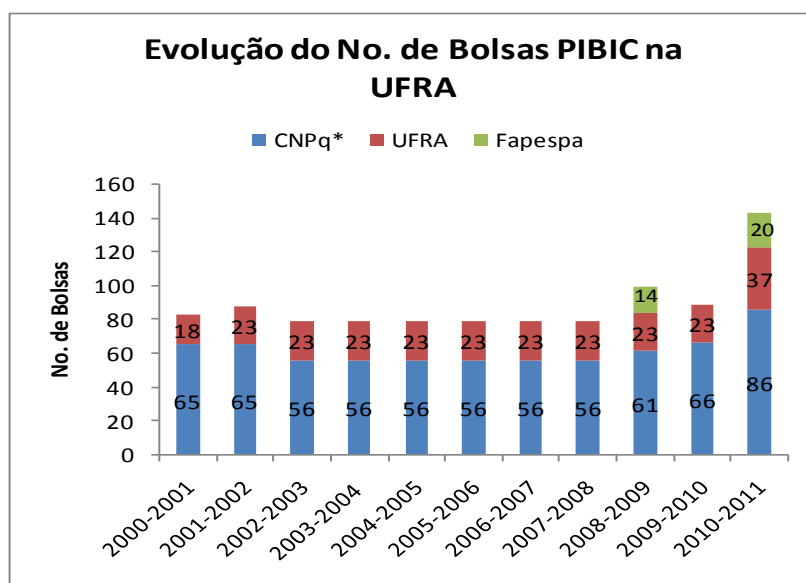

*CNPq – Em 2010 aumentaram 10 bolsas do Programa PIBIC/CNPq, mas essas bolsas foram somadas com mais 10 bolsas conquistadas em outro Programa do CNPq, chamado PIBIC-Ações Afirmativas (PIBIC-Af).

2.5.2. PARTICIPAÇÃO DOS DOCENTES

Em 2010 obtivemos um aumento de **60%** no número de orientadores no PIBIC. A Figura abaixo mostra a evolução do número de orientadores no PIBIC por ano.

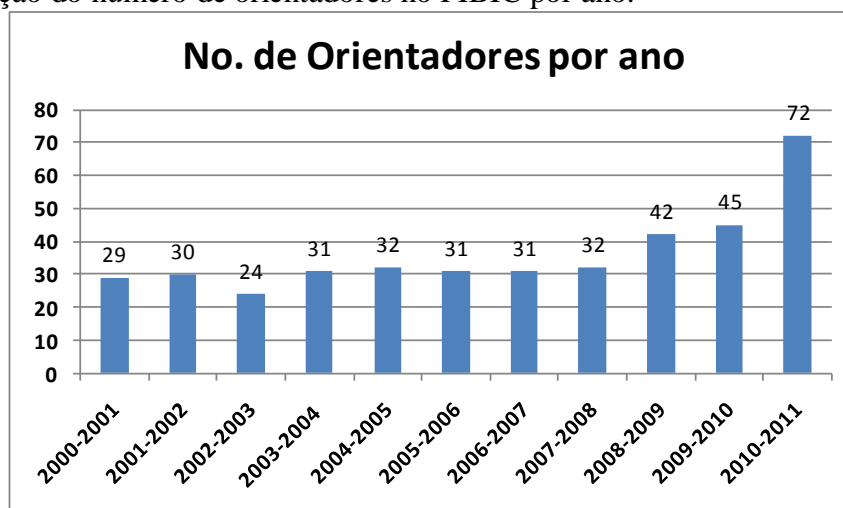

2.5.3. BOLSAS PIBIC APLICADAS EM 2010

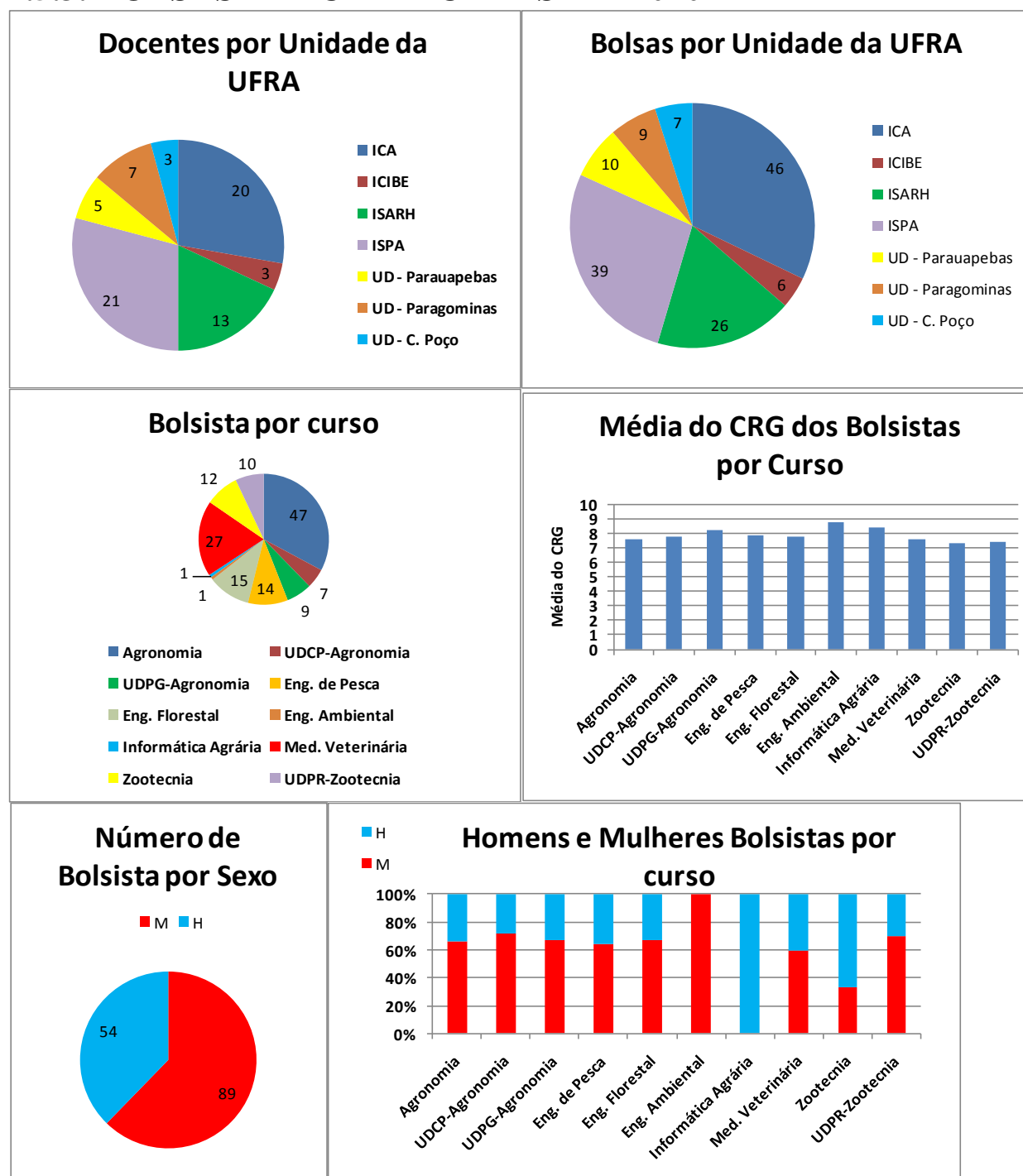

2.5.4. SEMINÁRIO DE INICIAÇÃO CIENTÍFICA

O 8º Seminário de Iniciação Científica da UFRA e o 2º Seminário de Pesquisa da UFRA ocorreram entre 20 e 22 de outubro de 2010 e teve como tema “Agricultura, Pecuária e Floresta: Integração para Sustentabilidade da Produção e Biodiversidade da Amazônia”.

O 8º Seminário de Iniciação da UFRA foi incluído no calendário acadêmico/2010 como atividade extraclasse. Essa decisão somada à enfática divulgação do Seminário resultou em uma participação massiva dos alunos. O Seminário contou com a participação de **811 alunos** dos cursos de Belém, Capitão Poço, Paragominas e Parauapebas. Dos 1768 alunos matriculados nos cursos de Belém, 35% participaram do Seminário. A unidade de Capitão Poço foi, entre os Campus, a de maior representatividade, com 75% dos seus 81 alunos matriculados.

Os alunos tiveram participação na organização do evento com a presença dos PET's de Agronomia, Floresta e Veterinária, totalizando 7 (sete) representantes na comissão organizadora, e 45 (quarenta e cinco) alunos na comissão de apoio, no exercício das atividades de secretaria, recepção dos participantes e palestrantes, entrega de material, e auxílio nos minicursos.

Em 2010 foi mantida apenas a apresentação de resumos expandidos, com resultados, discussões e conclusões. Esse fato provocou em 2009 e 2010 uma diminuição do número de trabalhos inscritos, com conseqüente melhora na qualidade do conteúdo dos resumos. Em 2009 tivemos a apresentação de 110 trabalhos e em 2010 de 127 trabalhos.

Um relatório completo do Seminário do PIBIC, incluindo o relatório financeiro, está apresentado no **Apêndice 1**.

As atividades executadas durante o 8º Seminário de Iniciação Científica da UFRA e 2º Seminário de Pesquisa da UFRA estão apresentadas na Tabela abaixo.

Atividades Executadas	Número	Descrição
Palestras	3	6 Colaboradores externos (Embrapa Gado de Corte, USP, Japurana Agrícola, UFPA, UFS, FMVZ-USP e 2 palestrantes de Belém (Embrapa e Sedect)
Sessão Técnica Oral	4	Apresentação de 27 trabalhos
Sessão Técnica de Painéis	3	Apresentação de 110 trabalhos
Mesa – redonda	1	As mesas tiveram a participação de 3 apresentações
Workshop	1	2 Reuniões de trabalhos (Grupos e Linhas de pesquisas da UFRA)
Mini-cursos	27	727 alunos participaram dos mini-cursos.
Exposições	4	Projetos e Protótipos da UFRA
Premiação dos trabalhos	6	6 alunos da graduação foram premiados
Premiação dos pesquisadores	6	6 docentes da UFRA foram premiados

2.5.5. PREMIAÇÕES

2.5.5.1. PREMIAÇÃO AOS DISCENTES DA INICIAÇÃO CIENTÍFICA

Todos os alunos que apresentaram trabalhos no Seminário de Iniciação Científica foram avaliados e classificados em duas categorias:

Categoria 1 - Sessão Oral:

1^o Lugar - Deyvison Andrey Medrado Gonçalves - Orientador: Marcos André Piedade Gama

2^o Lugar - Kleber de Sá Paiva - Orientador: Israel Hidenburgo Aniceto Cintra

3^o Lugar - Nilvan Carvalho Melo - Orientador: Antonio Rodrigues Fernandes

Categoria 2 - Sessão Paineis:

1^o Lugar - Michele Velasco Oliveira da Silva – Orientador: Edilson Rodrigues Matos

2^o Lugar - Lais Costa Brito – Orientador: Luciara Celi da Silva Chaves

3^o Lugar - Jéssica Cristina Alcântara Aires – Orientador: Leila Sobral Sampaio

2.4.5.2. PREMIAÇÃO AOS DOCENTES DA UFRA

No encerramento do 8º Seminário de Iniciação Científica da UFRA, dia 22 de outubro de 2010, foi entregue o Prêmio de Honra ao Mérito aos Docentes Pesquisadores da UFRA mais produtivos durante o triênio 2007, 2008 e 2009.

Em 2009 a PROPED concedeu o mesmo prêmio, no entanto a referência para a premiação foram os 10 últimos anos. Nesse ano, a premiação contemplou apenas o triênio 2007-2009, que coincide com o triênio de avaliação dos cursos de pós-graduação realizada pela CAPES.

A premiação foi para duas categorias de docentes pesquisadores: **Junior** (docentes que estabeleceram vínculo empregatício com a UFRA a partir de 2005) e **Sênior** (docentes que estabeleceram vínculo com a UFRA antes de 2005).

Os docentes mais produtivos nas categorias Junior e Sênior receberam o prêmio de **10.000,00 reais** para serem gastos nas suas pesquisas, durante o ano de 2011. Essa é uma forma de fortalecer a pesquisa e incentivar os docentes a publicarem seus resultados em bons periódicos científicos.

Foram usados o Currículo Lattes (www.lattes.cnpq.br) para realizar as avaliações. Com base nos relatórios dos cursos de pós-graduação entregues à CAPES. A PROPED analisou nos dias 20 e 21 de outubro de 2010 os currículos dos docentes mais produtivos em cada um dos programas de pós-graduação da UFRA. Acrescentando nessa análise alguns outros docentes que não estavam nessa base de dados, mas que tinham mostrado alta produção científica junto ao cadastro do Programa de Iniciação Científica da UFRA.

Nas duas categorias a nota obtida pelo docente foi a média ponderada das notas obtidas nos quesitos orientação (peso 3) e publicação (peso 7). Nas duas categorias as notas foram médias das médias obtidas na orientação e na publicação, ambas em uma escala de zero a dez.

Essa ponderação foi realizada com base nos critérios da CAPES, que também dá um peso maior à publicação dos docentes ao avaliar os cursos de pos-graduação.

No quesito orientação os docentes obtiveram os pontos a partir da soma dos pontos obtidos nos mais diversos níveis de orientação, são eles:

- Uma orientação concluída de PIBIC - peso 1
- Uma co-orientação concluída de mestrado - peso 1,5
- Uma orientação concluída de mestrado - peso 2
- Uma co-orientação concluída de doutorado - peso 3
- Uma orientação concluída de doutorado - peso 4

Uma vez pontuado, os pontos foram transformados para uma escala de zero a dez, sendo que o professor que tirou a maior pontuação recebeu dez e os demais o equivalente a ele.

No quesito publicação, os professores obtiveram os pontos a partir da soma dos pontos obtidos nas mais diferentes publicações, utilizando para isso a classificação dos periódicos da Capes, chamado Qualis (www.webqualis.capes.gov.br). Os periódicos foram classificados no Qualis de acordo com a área de atuação de cada docente. Os pesos para os diferentes periódicos foram:

- Uma publicação em periódico A1 - peso 1
- Uma publicação em periódico A2 - peso 0.85
- Uma publicação em periódico B1 - peso 0.7
- Uma publicação em periódico B2 - peso 0.55
- Uma publicação em periódico B3 - peso 0.4
- Uma publicação em periódico B4 - peso 0.25
- Uma publicação em periódico B5 - peso 0.1

Uma vez pontuado, os pontos foram transformados para uma escala de zero a dez, sendo que o professor que tirou a maior pontuação recebeu dez e os demais o equivalente a ele.

OS RESULTADOS DA PREMIAÇÃO CONCEDIDA AOS DOCENTES MAIS PRODUTIVOS NO TRIÊNIO 2007, 2008 E 2009 FORAM:

HONRA AO MÉRITO PESQUISADOR JUNIOR DO TRIÊNIO 2007-2009

- Prof. Dr. Hugo Alves Pinheiro (Destaque)
- Profa. Dra. Gisele Barata da Silva
- Profa. Dra. Herdjânia Veras de Lima

HONRA AO MÉRITO PESQUISADOR SÊNIOR DO TRIÊNIO 2007-2009

- Prof. Dr. Roberto César Lobo da Costa (Destaque)
- Prof. Dr. Antônio Cordeiro Santana
- Prof. Dr. Benedito dos Santos Gomes Filho

3. FORMAÇÃO E CAPACITAÇÃO DOS DOCENTES E TÉCNICOS DE NÍVEL SUPERIOR

Em 2010 a UFRA apoiou direta ou indiretamente a formação, no nível de mestrado ou doutorado, de 48 docentes (ver quadros abaixo – item 3.1 e 3.2) e três técnicos de nível superior (Jessivaldo Rodrigues Galvão, Inácio Loyola e Heriberto F. Figueiredo), além da finalização do estágio pós-doutoral de dois docentes (Antônio Fernandes Rodrigues – USP/ESALQ e Almir Vieira Silva – McGill University). Apenas o técnico Heriberto F. Figueiredo está no nível de mestrado, todos os demais estão em doutoramento.

3.1. PROGRAMAS INSTITUCIONAIS

3.1.1. PICDT E PRODOUTORAL

Lista de docentes UFRA bolsistas de Doutorado em 2010 através dos Programas PICDT e Prodoutoral

PICDT	SITUAÇÃO em 2010	INSTITUIÇÃO
1. Jamile Andréa da Silva Dantas	Finalizado	Universidade Federal de Lavras
PRODOUTORAL	SITUAÇÃO	INSTITUIÇÃO
1. Edmilson Brito Rodrigues	Finalizado	Universidade de São Paulo
2. Manoel Euclides do Nascimento	Finalizado	Universidade Federal de Lavras

3.1.2. DINTER EM MEDICINA VETERINÁRIA

Em 2010 tivemos a continuação do Curso de Doutorado Interinstitucional – DINTER, oferecido pela Universidade Federal Fluminense – UFF em parceria com a UFRA. O Curso iniciou em fevereiro de 2008 e consiste de um Doutorado em Medicina Veterinária, com área de concentração em Higiene e Tecnologia de Produtos de Origem Animal, sendo coordenado na UFRA pelo Prof. Dr. Edilson Matos.

Docentes Matriculados no DINTER – Medicina Veterinária

ALUNOS	INSTITUIÇÃO DE ORIGEM
1. Adriana Maciel	UFRA
2. Djacy Ribeiro	UFRA
3. Emília Nunes	-
4. Fernando Elias Rodrigues	UFRA
5. Jose Luiz Moraes	UFRA
6. Jozelia Correia	UFRA
7. Leony Soares	UFRA
8. Moacir Cerqueira	UFRA
9. Raimundo Nelson da Silva	UFRA
10. Raimundo Nonato Benigno	UFRA
11. Rosa Maria Santa Rosa	UFRA
12. Ruth Helena Falesi	UFRA

3.1.3. DINTER EM AGRONOMIA (AGRICULTURA)

Em agosto de 2009 iniciou-se o Curso de Doutorado Interinstitucional – DINTER, oferecido pela Universidade Estadual Paulista Júlio de Mesquita Filho/Botucatu / SP em parceria com a UFRA. Esse curso consiste em um Doutorado em Agronomia, com área de concentração em Agricultura, sendo coordenado na UFRA pelo Prof. Dr. Vicente Savanitti Miranda.

Docentes Matriculados no DINTER – Agronomia

ALUNOS	INSTITUIÇÃO DE ORIGEM
1. Edir Santana Pereira de Queiroz Filho	UFRA
2. Geraldo Rodrigues Coqueiro	UFRA
3. Hécio Hertz Gomes de Oliveira	UFRA
4. José Albuquerque	UFRA
5. Paulo Custódio Gomes de Oliveira	-
6. Paulo de Jesus Santos	UFRA
7. Rosângela de Jesus Sousa	UFRA
8. Rosa de Nazaré Paes Silva	MPEG

3.2. OUTROS DOCENTES E TÉCNICOS EM POSGRADUAÇÃO

Embora não recebam apoio financeiro conquistado diretamente pela UFRA, muitos outros docentes estão em fazendo o Curso de doutorado; a maioria deles com liberação parcial de suas atividades na UFRA.

Docentes e Técnicos da UFRA matriculados em diferentes cursos de Mestrado ou Doutorado em 2010

ALUNOS	Instituição em que realiza o doutorado (Doc) ou Mestrado (MSc)
1. ICA - Antônio José Figueiredo Moreira	Doc-UFRA
2. ICA - Jessivaldo R. Galvão (Técnico)	Doc-UFRA
3. ICA - Manoel Sebastião Pereira de Carvalho	Doc-UFRA
4. ICA - Pedro Emerson Gazel Teixeira	Doc-UFRA–Finalizado em 2010
5. ICIBE - Carlos André Corrêa de Mattos	Doc-UFRA
6. ICIBE - Rosemiro Galate	Doc-UFRA
7. ISARH - Ana Silvia Sardinha Ribeiro	Doc-UFRA–Finalizado em 2010
8. ISARH - Cyntia Meireles	Doc-UFRA
9. ISARH - Glauber Davi Palheta	Doc- UFPA
10. ISARH - Inácio Loyola (Técnico)	Doc – Dinter UEPA
11. ISARH - Ivan Furtado Junior	Doc-UFPA
12. ISARH - Joanne Moraes de Melo Souza	Doc-UFPA
13. ISARH - Kátia Cristina de Araújo Silva	Doc-UFPA
14. ISARH - Luiz Gonzaga da Silva Costa	Doc-UFRA
15. ISARH - Mutsuo Filho	Doc-UFPA
16. ISARH - Nilson Luiz Costa	Doc-UFRA
17. ISARH - Rosália Furtado Cutrim Souza	Doc-UFPA
18. ISARH - Ruth Helena Cristo Almeida	Doc-UFRA
19. ISPA - Carissa Michelle G. Bichara	Doc – Dinter UEPA
20. ISPA - Ermino Braga	Doc-UFRA–Finalizado em 2010
21. ISPA - Heriberto F. Figueiredo (Técnico)	MSc-UFRA
22. UD – Parauapebas - Davi N. Maciel Alves	Doc-FCAV

23.	UD – Parauapebas - Josemir S. Gonçalves	Doc-UNESP/Botucatu Finalizado em 2010
24.	UD.C.Poço - Andréia Damasceno Costa	Doc-UFRA
25.	UD.C.Poço - Cândido Ferreira de O. Neto	Doc-UFRA–Finalizado em 2010
26.	UD.C.Poço - João Augusto Pereira Neto	Doc-UFPA
27.	UD.C.Poço - Marluce Reis S. Santa Brígida	Doc-UFPA
28.	UD.Paragominas - Alessandra E. Rodrigues	Doc-UFRA
29.	UD.Paragominas - Allan K. da S. Lobato	Doc-UEM
30.	UD.Paragominas - Gustavo A. Ruffeil	Doc-UFRA–Finalizado em 2010
31.	UD.Paragominas - Joaquim A. L. Junior	Doc-UFLA
32.	UD.Paragominas - Luis de Souza Freitas	Doc-UFRA
33.	UD.Paragominas - Marcelo Vasconcelos	Doc-UFRA
34.	UD.Paragominas - Núbia de F. A. Santos	Doc-UFRA–Finalizado em 2010

3.3. SITUAÇÃO DE TITULAÇÃO DOS DOCENTES

A UFRA terminou o ano 2010 com 225 docentes, apresentando um aumento de 8,7% no número de docentes em relação a 2009. Nos dois anos 50% dos docentes são doutores.

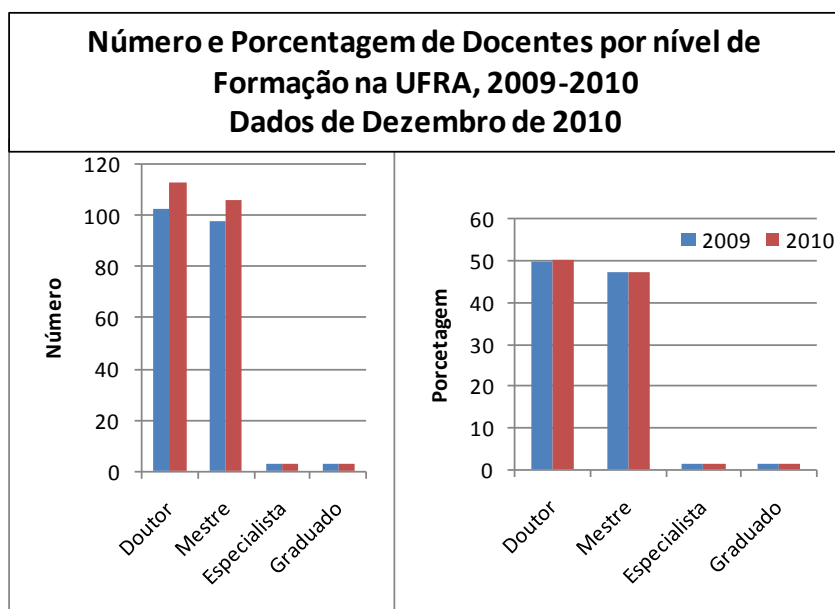

A UFRA é uma instituição que tem um histórico de possuir um bom quantitativo de doutores. Na Figura abaixo podemos notar que em dezembro de 2010, os docentes admitidos antes de 1990, ainda hoje apresentam uma grande porcentagem de mestres (50%), mas aqueles admitidos entre 1991 e 2000 e entre 2001 e 2005, embora em menor número, são hoje em sua maioria doutores.

Infelizmente esse padrão não permanece entre o grupo de docentes contratados entre 2006 e 2010, quando um grande quantitativo de docentes foi contratado (122 admissões, dentre os que permanecem na Instituição), especialmente devido ao Reuni. A maioria desses docentes (57%) são ainda mestres, como mostrado na Figura abaixo.

A facilitação institucional para que os mestres realizem o doutorado é grande. Dos 106 mestres, 47 estão em doutoramento (alguns já finalizaram, embora ainda não tenham mudado de nível, junto ao setor de Recursos Humanos da UFRA), de forma que a formação desses docentes corresponde a 21% dos 225 docentes no final de 2010. Esse é um excelente indicador, especialmente se considerarmos que destes 225, cerca de 50%, já são doutores.

A UFRA esteve oportunizando a formação dos docentes com maior tempo de serviço, de forma que os docentes admitidos antes de 2006, ou são doutores (62 docentes) ou estão em doutoramento (26 docentes). No entanto, os docentes que foram admitidos entre 2006 e 2010 também possuem um bom quantitativo de doutores (51 docentes) ou em doutoramento (17 docentes).

Considerando os doutores e os mestres em doutoramento, a UFRA deve priorizar nos próximos anos a formação dos jovens doutores admitidos entre 2006 e 2010, uma vez que nesse grupo ainda há um bom quantitativo de mestres (49 docentes).

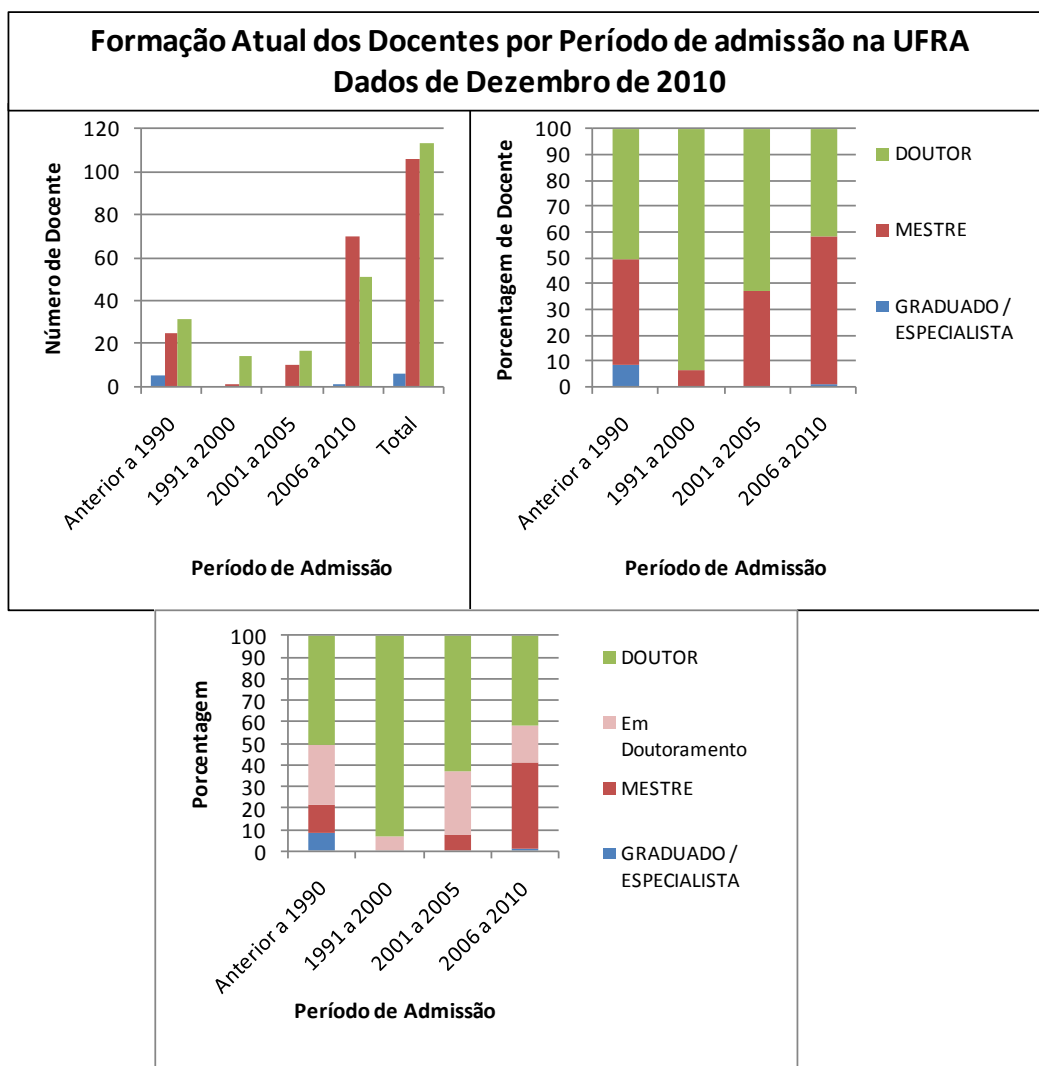

4. POSGRADUAÇÃO EM 2010

A UFRA ofereceu 5 cursos de mestrado e 1 curso de doutorado em 2010. Um segundo curso de doutorado (em Agronomia) foi recomendado pela Capes e será instalado em 2011.

4.1. OS PROGRAMAS

Programas	Áreas de Concentração	Linhas de Pesquisa
Agronomia Homologado pelo CNE (Portaria MEC 524, DOU 30/04/2008 – Parecer CES/CNE 33/2008, 29/04/2008) <i>Nível: Mestrado</i> <i>Conceito: 4</i>	1) Produção Vegetal	a) Bioquímica e Fisiologia da Produção Vegetal b) Biotecnologia e Melhoramento de Plantas Cultivadas c) Manejo e Proteção de Plantas em Sistemas de Cultivo
	2) Solos e Nutrição de Plantas	a) Agrobiodiversidade e a matéria orgânica b) Física, Manejo e Conservação do Solo e da Água c) Fertilidade do Solo, Adubação e Nutrição de plantas
Ciências Florestais Homologado pelo CNE (Portaria MEC 524, DOU 30/04/2008 – Parecer CES/CNE 33/2008, 29/04/2008) <i>Nível: Mestrado</i> <i>Conceito: 3</i>	1) Manejo de ecossistemas florestais	a) Dendrometria e Inventário Florestal b) Manejo e Utilização de Recursos Florestais
	2) Silvicultura	a) Ecologia Florestal b) Florestamento e Reflorestamento
Botânica Homologado pelo CNE (Portaria MEC 524, DOU 30/04/2008 – Parecer CES/CNE 33/2008, 29/04/2008) <i>Nível: Mestrado</i> <i>Conceito: 3</i>	1) Botânica Tropical	a) Ecologia Vegetal, Manejo e Conservação b) Sistemática e Evolução de Plantas Amazônicas
Ciências Agrárias Homologado pelo CNE (Portaria MEC 524, DOU 30/04/2008 – Parecer CES/CNE 33/2008, 29/04/2008) <i>Nível: Doutorado</i> <i>Conceito: 3</i>	1) Agroecossistemas da Amazônia	a) Recursos Naturais e Biodiversidade b) Sistema Agropecuário e Agroflorestal c) Socio-economia e Desenvolvimento Rural
Aquicultura e Recursos Aquáticos Tropicais Homologado pelo CNE (Portaria MEC 970, DOU 13/10/2009 – Parecer CES/CNE 253/2009, 09/10/2009) <i>Nível: Mestrado</i> <i>Conceito: 3</i>	1) Aquicultura	a) Aquicultura;
	2) Ecologia Aquática e Manejo de Recursos Naturais	b) Ecologia Aquática e Manejo de Recursos Naturais
Saúde e Produção Animal na Amazônia Aguardando homologação pelo CNE <i>Nível: Mestrado</i> <i>Conceito: 3</i>	1) Saúde e meio ambiente	a) Relação saúde e meio ambiente na Amazônia
	2) Produção animal	b) Sistemas de produção animal na Amazônia

4.2. OS DOCENTES DA POSGRADUAÇÃO

DOCENTE	INSTITUIÇÃO AO QUAL ESTÁ VINCULADO OU TIPO DE VÍNCULO COM A UFRA	PROGRAMA AO QUAL ESTÁ VINCULADO					
		Mestrado					Doutorado
		Botânica	Agronomia	Ciências Florestais	Saúde e Produção Animal na Amazônia	Aquicultura e recursos aquáticos tropicais	Ciências Agrárias
1. Alfredo Kingo Oyama Homma	Embrapa						C. Agrár
2. Ana Cristina Dias	Visitante	Botânica					
3. Ana Luiza M. Albernaz	MPEG	Botânica					
4. Andre Marcelo Conceição Meneses	UFRA				S. P. A. A.		
5. André Olmos Simões	USP	Botânica					
6. Antonio Cordeiro Santana	UFRA			C. Flor.			C. Agrár
7. Antonio Rodrigues Fernandes	UFRA		Agronomia				C. Agrár
8. Antonio Vinicius Correa Barbosa	UFRA				S. P. A. A.		
9. Benedito G. Santos Filho	Visitante	Botânica					C. Agrár
10. Cláudio José Reis Carvalho	Embrapa						C. Agrár
11. Cristian Faturi	UFRA				S. P. A. A.		
12. Cristina do S. F. de Senna	MPEG	Botânica					
13. Edilson Rodrigues Matos	Colaborador				S. P. A. A.	Aquicultura	
14. Elisa Ferreira Moura	Embrapa		Agronomia				
15. Ely Simone Cajueiro Gurgel	MPEG	Botânica					
16. Erika Renata Branco	UFRA				S. P. A. A.		
17. Fernanda Martins Hatano	UFRA				S. P. A. A.		
18. Fernando Cristóvam da Silva Jardim	UFRA	Botânica		C. Flor.			
19. Francisco de Assis Oliveira	UFRA			C. Flor.			C. Agrár
20. Frederico Ozanan Barros Monteiro	UFRA				S. P. A. A.		
21. George Rodrigues da Silva	UFRA		Agronomia				C. Agrár

22. Gisele Barata da Silva	UFRA		Agronomia	C. Flor.			
23. Haroldo Francisco Lobato Ribeiro	UFRA				S. P. A. A.		
24. Helen Maria P. Sótão	MPEG	Botânica					
25. Herdjania Veras de Lima	UFRA		Agronomia				
26. Hugo Alves Pinheiro	UFRA		Agronomia				C. Agrár
27. Ima Célia G. Vieira	MPEG	Botânica					
28. Ismael Viégas	Visitante						C. Agrár
29. Israel Hidenburgo Aniceto Cintra	UFRA					Aquacultura	
30. Izildinha de Souza Miranda	UFRA			C. Flor.			C. Agrár
31. João Olegário Pereira de Carvalho	Visitante			C. Flor.			
32. João Ricardo Vasconcellos GAMA	Colaborador			C. Flor.			
33. João Ubiratan Moreira dos Santos	UFRA	Botânica					
34. Jonas Bastos da Veiga	Colaborador						C. Agrár
35. Jorge Alberto Gazel Yared	Colaborador						C. Agrár
36. José de Brito Lourenço Junior	Colaborador						C. Agrár
37. José Natalino Macedo e Silva	Colaborador			C. Flor.			
38. Kaliandra Souza Alves	UFRA				S. P. A. A.		
39. Kedson Raul de Souza Lima	UFRA				S. P. A. A.	Aquacultura	
40. Lauro Satoru Ito	UFRA					Aquacultura	
41. Léa Carreira	MPEG	Botânica					
42. Leandro Valle Ferreira	MPEG	Botânica					
43. Leonilde dos Santos Rosa	UFRA			C. Flor.			
44. Luiz Fernando de Souza Rodrigues	UFRA				S. P. A. A.		
45. Manoel Malheiros Tourinho	Colaborador			C. Flor.			C. Agrár
46. Manoela F. F. da Silva	Colaborador						C. Agrár
47. Márcio R. Pietrobom	UFPA	Botânica					
48. Marco Antônio Menezes Neto	MPEG	Botânica					
49. Maria Aparecida Lopes	UFPA	Botânica					
50. Maria das Dores Correia Palha	UFRA				S. P. A. A.		C. Agrár

51. Maria das Graças B. Zoghbi	MPEG	Botânica					
52. Maria de Lourdes Pinheiro Ruivo	Colaborador/MPEG		Agronomia				
53. Maria de Lourdes Souza Santos	UFRA					Aquacultura	
54. Maria de Nazaré C. Bastos	MPEG	Botânica					
55. Maria de Nazaré Martins Maciel	UFRA			C. Flor.			
56. Maria do Socorro Vieira dos Santos	UFRA				S. P. A. A.		
57. Maria Marly de Lourdes Santos	UFRA						C. Agrár
58. Mário Augusto G. Jardim	MPEG	Botânica					
59. Mário Lopes da Silva Júnior	UFRA		Agronomia				
60. Márlia Coelho	MPEG	Botânica					
61. Milton Guilherme Mota	UFRA						C. Agrár
62. Moacyr B. Dias Filho	Embrapa	Botânica					
63. Nazaré Fonseca de Souza	UFRA				S. P. A. A.		
64. Nuno Filipe Alves Correia de Melo	UFRA					Aquacultura	
65. Osmar Alves Lameira	Embrapa						C. Agrár
66. Osvaldo Ryohei Kato	Embrapa						C. Agrár
67. Paulo Jorge de Oliveira Ponte de Souza	UFRA		Agronomia				
68. Paulo Luiz Contente de Barros	UFRA			C. Flor.			
69. Paulo Roberto da Silva Farias	UFRA		Agronomia				C. Agrár
70. Raimunda Potiguara	MPEG	Botânica					C. Agrár
71. Raimundo Aderson Lobão de Souza	UFRA					Aquacultura	
72. Regina Lisboa	MPEG	Botânica					
73. Reginaldo Alves Festucci Buselli	UFRA		Agronomia				
74. Ricardo de Souza Secco	MPEG	Botânica					
75. Rinaldo Batista Viana	UFRA				S. P. A. A.		
76. Roberto Cezar Lobo da Costa	UFRA	Botânica					C. Agrár
77. Rodrigo Silva do Vale	UFRA			C. Flor.			
78. Selma Toyoko Ohashi	UFRA			C. Flor.			
79. Silvio Brienza Júnior	Embrapa						C. Agrár

80. Steel Silva Vasconcelos	Embrapa		Agronomia	C. Flor.			
81. Sueo Numazawa	UFRA			C. Flor.			
82. Telma Fátima Coelho Batista	UFRA						
83. Toby Gardner	Colaborador	Botânica					
84. Vicente Savonitti Miranda	UFRA		Agronomia				C. Agrár
85. Washington Luiz Assunção Pereira	UFRA				S. P. A. A		
86. Wilson José Maia (Técnico)	UFRA						C. Agrár

4.3. FLUXO DE DISCENTES (BOLSISTAS E NÃO-BOLSISTAS)

Fluxo de discentes da posgraduação em 2010

Programas	Ano de Entrada do Aluno	Matriculado em 2010	Titulado em 2010	Desligado em 2010	Alunos com Bolsa	Alunos com vínculo empregatício	Necessidade de bolsa	Nº de alunos em Dezembro/ 2010
Mestrado em Agronomia	2008	18	17	1	-	-	-	-
	2009	19	1	2	14	2	0	16
	2010	23	-	1	21	1	0	22
Sub-total		60	18	4	35	3	0	38
Mestrado em Ciências Florestais	2008	34	18	1	9	6	0	15
	2009	18	-	-	17	1	0	18
	2010	14	-	-	7	1	6	14
Sub-total		66	18	1	33	8	6	47
Mestrado em Botânica	2008	20	19	1	-	-	-	-
	2009	16	-	-	16	-	-	16
	2010	21	-	-	20	1	-	21
Sub-total		57	19	1	36	1	-	37
Doutorado em Ciências Agrárias	2004	1	1	-	-	-	-	-
	2005	2	2	-	-	-	-	-
	2006	2	2	-	-	-	-	-
	2007	15	5	-	4	6	-	10
	2008	26	3	-	9	14	0	23
	2009	32	1	-	14	17	0	31
	2010	18	-	-	8	8	2	18
Sub-total		96	14	-	35	45	2	82
Mestrado em Saúde e Produção Animal na Amazônia	2010	20	-	1	13	6	-	19
Sub-total		20	-	1	13	6	-	19
Mestrado em Aquicultura e recursos aquáticos tropicais	2010	11	-	-	5	6	-	11
Sub-total		11	-	-	5	6	-	11
TOTAIS		310	69	7	157	69	8	234

* A entrada desses 9 alunos do Programa de Ciências Florestais ocorreu no segundo semestre, por isso eles ficaram sem bolsas em 2010. Esses alunos deverão ser contemplados com bolsas em 2011. As 8 bolsas da turma 2008 já estão garantidas para essa turma de 2010.

4.4. BOLSAS DA PÓS-GRADUAÇÃO

Número de bolsas de mestrado e doutorado aplicadas na UFRA no ano 2010

Agência de Fomento	Agronomia	Ciências Florestais	Botânica	Ciências Agrárias	Saúde e Produção Animal na Amazônia	Aquicultura e Recursos Aquáticos Tropicais	Total
	Mestrado	Mestrado	Mestrado	Doutorado	Mestrado	Mestrado	
CAPES-DS	12	13	15	12	2	2	56
CNPq-Programa	11	10	16	15	-	-	52
UFRA/REUNI	5	7	4	4	10	3	33
FAPESPA	-	-	-	4	1	-	5
CAPES-Projeto	-	-	1	-	-	-	1
CNPq - Projeto	4	-	-	-	-	-	4
DAAD	3	-	-	-	-	-	3
PLUPH	-	3	-	-	-	-	3
TOTAL	35	32	36	35	13	5	157

5. RECURSOS FINANCEIROS PARA APOIO A PESQUISA E POSGRADUAÇÃO

A Pesquisa e Posgraduação utiliza de várias rubricas, todas elas através da conta da União/UFRA, exacto os recursos das bolsas de posgraduação/Reuni que após a destinação financeira informada ao MEC é repassada à Capes que cumpre um papel de intermediário ao repassar as bolsas para os alunos.

Dessa forma podemos separar as várias rubricas em:

- Bolsas
 - PIBIC/UFRA
 - Bolsas de Posgraduação
- Mairo-Proped/Pesquisa (Proped-Pq)
- Mairo-Proped/Posgraduação (Proped-PG)
- Programa Nacional de Apoio à Posgraduação – PROAP
 - PROAP-Proped
 - PROAP-Agronomia
 - PROAP-Ciências Florestais
 - PROAP-Botânica
 - PROAP-Ciências Agrárias
 - PROAP- Aquicultura e Recursos Aquáticos Tropicais
 - PROAP-Saúde e Produção Animal na Amazônia
- Recursos Destinados aos Editais específicos da PROPED
 - Edital de apoio à publicação
 - Edital de apoio para participação do aluno de graduação em Congressos

5.1. Recursos investidos em Bolsas do PIBIC e da Posgraduação

A evolução nos investimentos financeiros da UFRA para o PIBIC pode ser observado na figura abaixo. Houve um aumento de 61% no número de bolsas regulares do PIBIC, de 23 para 37 bolsas, e de 28% nos recursos. Essa diferença entre aumento de bolsas e de recursos é devido a dois fatores: 1) As bolsas iniciam em agosto e finalizam em julho; e, 2) Houve aumento no valor das bolsas em maio de 2010, passando de R\$300,00 para R\$360,00. Assim, os recursos não são contabilizados na mesma proporção que o número de bolsas. As bolsas do Reuni instaladas por cinco meses em 2009 não foram renovadas em 2010.

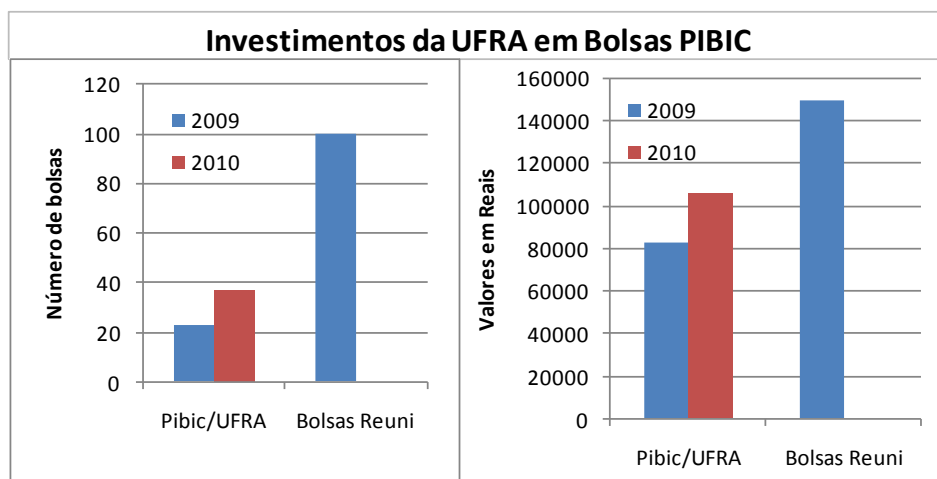

A UFRA aplica recursos financeiros do seu orçamento em bolsas para a posgraduação, conquistado através do Programa Reuni; por isso essas bolsas são popularmente chamadas bolsas-Reuni. É importante ressaltar que a decisão orçamentária é institucional, por isso, o investimento deve ser considerado em uma análise sobre o investimento institucional em pós-graduação.

Na Figura abaixo podemos verificar a evolução de recursos investidos em bolsas pela UFRA nos últimos 2 anos (2009 e 2010). O número de bolsas-Reuni subiu 46%, passando de 24 para 35 bolsas, sendo que o aumento ocorreu especialmente nas bolsas de mestrado, onde temos maior demanda. Os recursos subiram 40%, sendo que a diferença entre o aumento do número de bolsas e de recursos é devido ao fato de que as bolsas de mestrado são de menor valor (R\$1.200,00) do que as bolsas de doutorado (R\$1.800,00).

Investimentos da UFRA em Bolsas da PG

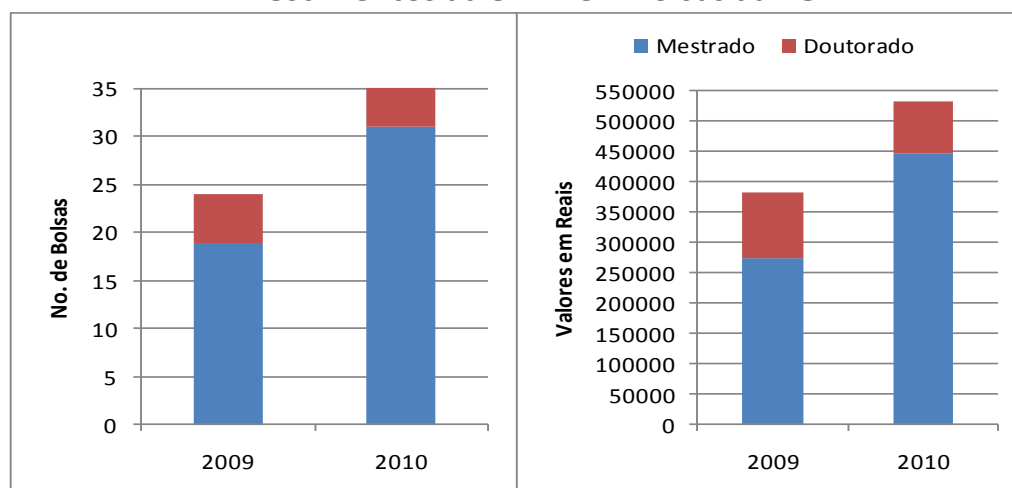

As bolsas-Reuni, em 2010, foram aplicadas especialmente nos cursos novos, que iniciaram em 2010: Mestrado em Saúde e Produção Animal na Amazônia (SPAA) e Aquicultura e Recursos Aquáticos Tropicais (ARAT). No entanto os demais cursos não ficaram desprotegidos, o fato é que eles já possuem um bom quantitativo de bolsas de outras agências, como Capes e CNPq.

Número de Bolsas-Reuni por Curso de posgraduação

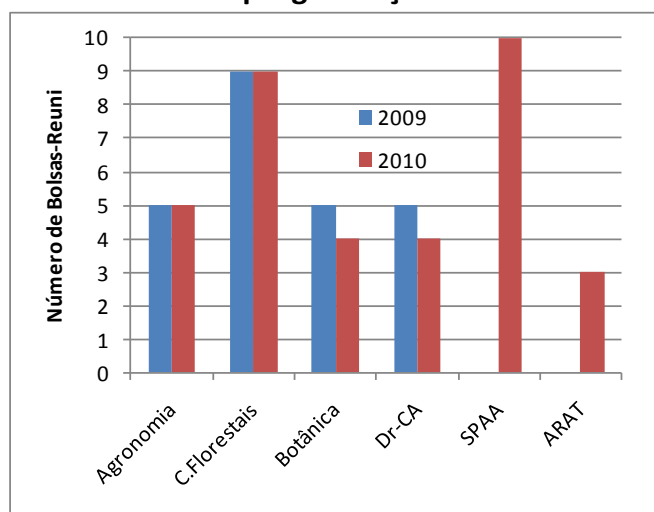

5.2. Recursos investidos em Passagens e Diárias pela Proped

Na Tabela abaixo verifica-se o investimento (diárias e passagens) nas diversas ações e de acordo com as fontes de recurso disponíveis para tal (Mairo e PROAP).

Recursos gastos com passagens e diárias pela proped em 2010*

Fonte de recurso	Reuniões de trabalho	Participação em Congressos ou similares	Pesquisa Coleta de dados	Aulas Práticas	Membros de Banca Examinadora de Teses ou Dissertações	Total
Mairo- Pesquisa	6.676,46	13.407,1	6.181,01	0	0	26.264,57
Mairo – Posgraduação	4.309,17	2.363,33	0	5.542,67	4.039,29	16.254,46
PROAP-Proped	2.546,93	395,9	1.747,95	1.817,89	582,68	7.091,35
PROAP-Agronomia	4.966,41	0	26.677,13	0	3.940,83	35.584,37
PROAP-C. Florestais	1.280,83	1.034,21	18.152,91	586,12		21.054,07
PROAP-Botânica	0	4.741,36	5310	11.976,23	568,86	22.596,45
PROAP-C. Agrárias	0	17.970,4	24.733,22	3.929,62	787,19	47.420,43
PROAP- Aquicultura e Rec. Aquát. Trop.	0	4.877,52	9.499,22	2.149,74	0	16.526,48
PROAP – Saúde e Prod. An. na Amaz.	3.110,3	4.882,44	4.540,44	4.152,44	0	16.685,62
TOTAL GERAL	22.890,1	49.672,26	96.841,88	30.154,71	9.918,85	209.477,80

* A relação das pessoas beneficiadas estão no Anexo 2

Houve um aumento de 9% nos recursos gastos pela Mairo-Proped e Proap entre os anos de 2009 e 2010, passando de R\$192.746,27 para R\$209.477,80. À primeira vista parece baixo o aumento, no entanto, todas as atividades previstas e aquelas não previstas, mas necessárias, foram executadas. Vale ressaltar que houveram mudanças na aplicação desses recursos; em 2009 foram aplicados 69% dos recursos em Coleta de dados, já em 2010 foram gastos 46% dos recursos. Em contrapartida houve um aumento de gastos com participação em, Congressos, aulas práticas e com participação de membros externos de Banca examinadora. Veja Figura abaixo.

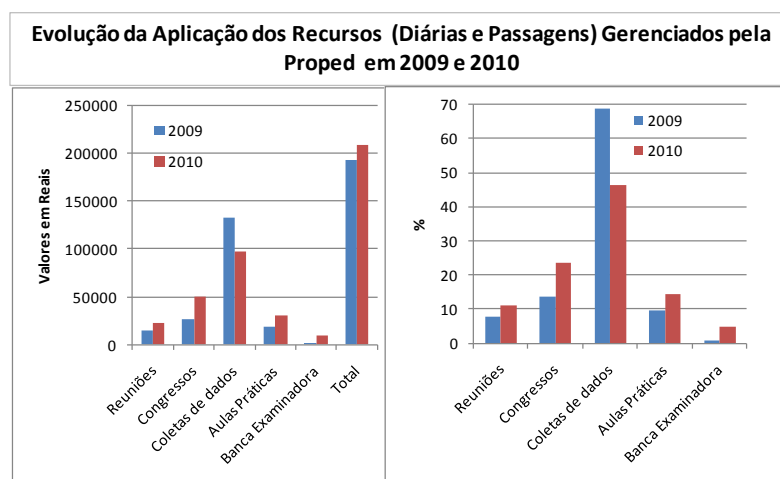

Pensamos que o ideal seja uma aplicação de 25 a 30% dos recursos com Coletas de dados, pois a pesquisa da UFRA deve ser financiada com recursos oriundos dos Projetos de Pesquisa, assim poderemos estimular mais a participação em Congressos, Aulas Práticas e membros externos de Banca examinadora de trabalhos de dissertações e teses. Um aumento nessas ações irá contribuir para que tenhamos uma melhor divulgação da UFRA e uma melhora na qualidade das aulas e das dissertações e teses.

5.3. Recursos destinados aos editais de apoio à Pesquisa

O Edital PROPED 03/2010 - PROGRAMA DE AUXILIO AO ALUNO DA GRADUAÇÃO beneficiou 59 alunos para que os mesmos participassem de Congressos ou similares. Um total de R\$ 34.821,20 foram investidos em 2010.

Os alunos do Curso de Agronomia apresentaram maiores demanda, detendo 59% do total investido, como pode ser verificado na figura abaixo. Nesse sentido há uma necessidade emergente de maior divulgação desse edital junto aos demais cursos.

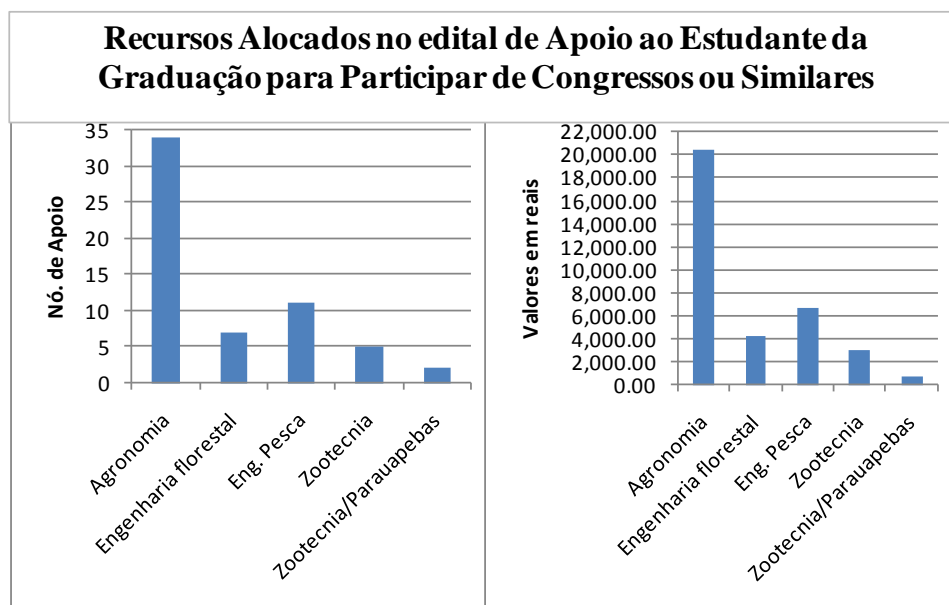

O Edital PROPED 02/2010 - PROGRAMA DE APOIO À PUBLICAÇÃO investiu um montante de R\$ 7.037,55, apoiando nove docentes, conforme Tabela abaixo.

Nomes	Justificativa do Pagamento	Recursos Destinados (R\$)
1. Frederico Ozanan Barros Monteiro	Serviço de Tradução do Inglês	553,15
2. Norberto Cornejo Noronha	Serviço de Tradução para Inglês	486,00
3. Frederico Ozanan Barros Monteiro	Serviço de Revisão do inglês	604,00
4. Gisele Barata da Silva	Serviço de Tradução em inglês	565,00
5. Frederico Ozanan Barros Monteiro	Serviço de Revisão	604,00
6. Kaliandra Souza Alves	Serviço de Tradução do Inglês	650,00
7. Allan Klynger	Pagamento de taxas de publicação	2131,40
8. Andre Marcelo Conceição Meneses	Pagamento de taxas de publicação	840,00
9. Frederico Ozanan Barros Monteiro	Serviço de Revisão	604,00
TOTAL		7.037,55

5.4. RECURSOS INVESTIDOS/CONQUISTADOS PELA UFRA PARA PESQUISA E POSGRADUAÇÃO

Nas tabelas abaixo podemos ver os totais de recursos investidos e conquistados pela Proped nos anos 2009 e 2010. O valor total de 2010 foi bem inferior no ano 2009, especialmente devido ao investimento dos recursos do Reuni para bolsas de iniciação científica (150.000,00R\$) e à conquista dos recursos através dos Editais FINEP CT-INFRA em 2009; vale ressaltar que esses recursos foram conquistados através de dois editais, um para a sede em Belém (1.257.350,00R\$) e um para a Unidade de Parauapebas (1.510.793,00R\$), já em 2010, em apenas um edital tivemos sucesso.

Recursos (R\$) investidos/conquistados em 2010

Item de Dispendio	UFRA-PG	UFRA-Pq	Proap/Capes	MEC/Capes/FINEP	Total (R\$)
Diárias e Passagens - Proped	16.254,46	26.264,57	166.958,77	-	209.477,80
Diárias e Passagens - UFRA menos Proped	13.730,77	69.114,75	-	-	82.845,52
Material de consumo	64.181,90	170.163,23	-	-	234.345,13
Serv. de terceiros/PF	4.684,60	11.849,20	3.392,00	-	19.925,80
Serv. de terceiros/PJ	5.869,53	16.647,84	3.392,00	-	25.909,37
Bolsas/PIBIC	-	105.960,00	-	-	105.960,00
Bolsas/PG-reuni	-	-	-	532.800,00*	532.800,00
Edital auxilio a Congressos	-	34.821,20	-	-	34.821,20
Edital apoio à Publicação	-	7.037,55	-	-	7.037,55
Encargos patronais	-	19.804,40	-	-	19.804,40
Material permanente- Edital Capes Pró-Equipamentos	-	-	-	299.229,41	299.229,41
Construção – Edital CT-INFRA	-	-	-	870.200,00	870.200,00
Total (R\$)	104.721,26	461.662,74	173.742,77	1.702.229,41	2.442.356,18

*Contabilizado 12 meses, de março de 2010 a fevereiro de 2011.

Recursos (R\$) investidos/conquistados em 2009

Item de Dispendio	UFRA-PG	UFRA-Pq	Proap/Capes	Capes/FINEP	Total (R\$)
Diárias e Passagens - Proped	7.932,66	13.677,54	171.136,07	-	192.746,27
Diárias e Passagens - UFRA menos Proped	88.117,34	128.380,04	-	-	216.497,38
Material de consumo	960,00	122.607,00	2.137,00	-	125.704,00
Serv. de terceiros/PJ	9.430,00	43.005,42	-	-	52.435,42
Bolsas/PIBIC	-	81.900,00	-	-	81.900,00
Bolsas/PIBIC-Reuni	-	150.000,00	-	-	150.000,00
Bolsas/PG-reuni	-	-	-	381.600,00	381.600,00
Material permanente- Edital Capes Pró-Equipamentos	-	-	-	250.000,00	250.000,00
Construção – Edital CT-INFRA	-	-	-	2.768.143,00	2.768.143,00
Total (R\$)	106.440,00	539.570,00	173.273,07	3.399.743,00	4.219.026,07

6. METAS

6.1. AVALIAÇÃO DAS METAS PREVISTAS PARA 2010

Meta 1 - Instalar a secretaria geral da PG.

Avaliação da Meta: A Secretaria foi instalada a partir de fevereiro de 2010.

Meta 2 – Aprovar o Regimento Geral da Posgraduação da UFRA.

Avaliação da Meta: o Regimento foi aprovado no CONSUN em 30 de agosto de 2010.

Meta 3 – Aprovar normas para institucionalizar mecanismos de promoção da pesquisa e posgraduação.

Avaliação da Meta: Dois editais foram aprovados e instalados em 2010.

Meta 4 – Realizar um Seminário de avaliação da Pesquisa e Posgraduação (ajustar os projetos às linhas de Pesquisas e criar Programas de Pesquisas).

Avaliação da Meta: O Seminário foi realizado, houve progresso no ajustes das linhas,mas não foram criados os Programas de Pesquisa.

Meta 5 – Criar um banco de dados eletrônico da PG (histórico escolar dos alunos egressos e atuais).

Avaliação da Meta: Meta não atingida, pois ainda não finalizamos a fase de reunir as informações existentes que ainda estão impressas.

Meta 6 – Submeter à Capes a criação de dois novos cursos e PG.

Avaliação da Meta: Dois cursos novos foram submetidos à Capes, tivemos sucesso com um deles (Doutorado em Agronomia)

Meta 7 – Premiar os docentes e discentes que fazem pesquisa na Instituição.

Avaliação da Meta: Premiação executada durante o Seminário de Iniciação Científica.

Meta 8 – Promover buscas para aumentar os recursos para a pesquisa e posgraduação.

Avaliação da Meta: A PROPED estimula a apresentação de projetos em editais, mas essa ação é pouco evidente.

Meta 9 – Promover a formação dos docentes e técnicos.

Avaliação da Meta: Não houve sucesso na busca por DINTERs.

Meta 10 – Melhorar e atualizar o site da PROPED na web.

Avaliação da Meta: Meta não atingida.

Meta 11 – Avaliar os projetos de pesquisas e adequá-los às linhas de pesquisas institucionais.

Avaliação da Meta: Os projetos de pesquisas foram adequados às linhas existentes.

Meta 12 – Organizar os arquivos da PROPED.

Avaliação da Meta: Meta executada, mas ainda não concluída.

6.2. METAS PROPOSTAS PARA 2011

- Meta 1** - Aprovar normas para institucionalizar mecanismos de promoção da pesquisa e posgraduação, entre elas aprovar os Regulamentos internos dos Cursos de Pós-graduação.
- Meta 2** - Realizar três Seminários: (1) Seminário do PIBIC; (2) Seminário de avaliação da Pesquisa e (3) Seminário de avaliação da Posgraduação .
- Meta 3** - Melhorar e atualizar o site da PROPED na web.
- Meta 4** - Submeter à Capes a criação de dois novos cursos de PG (Doutorado em Botânica e Mestrado/Doutorado em Biotecnologia)
- Meta 5**- Promover buscas para aumentar os recursos para a pesquisa e posgraduação.
- Meta 6** - Promover a formação dos docentes e técnicos.
- Meta 7** - Institucionalizar os Programas de Pesquisas da UFRA.
- Meta 8** - Finalizar a organização dos arquivos da PROPED.
- Meta 9** - Finalizar a organização do banco de dados da PG.

ANEXO 1 - Lista dos Projetos Cadastrados na PROPED em Dezembro de 2010

Instituo	Nº do cadastro	Coordenador(es)	Título do Projeto	Início (mês/ano)	Término (mês/ano)	Fonte de Recurso	Total aplicado (R\$)	Equipe do Projeto
ICA	012010-004	Fernando Cristóvam da Silva Jardim	Geração de Indicadores silviculturais para o manejo da floresta tropical	01/10	12/13	CNPq/Edital Universal 14/2009	R\$ 46,508.00	Paulo Luiz Contente de Barros, Gracialda Ferreira, João Olegário Carvalho, César Augusto Nunes dos Santos, etc.
ICA	012010-005	Telma Fátima Coelho Batista	Produção de fungos entomopatogênicos e avaliação de eficiência em sistemas orgânicos de agricultura familiar no município de Santo Antonio do Tauá-PA	11/09	11/11	CNPq	R\$ 149,722.66	Telma de F. Coelho Batista, Gisele Barata da Silva, Denise Lustrosa, Milton G. da Costa Mota, Carmem Céla C. Conceição, Sergio Lopes Gusmão, Francisco Carlos de Oliveira
ICA	012010-006	Telma Fátima Coelho Batista	Manejo integrado de pragas e doenças na cultura do Paricá (<i>Schizolobium parahyba</i> var. <i>amazonicum</i> (Huber ex Ducke) Barneby).	12/08	08/11	UFRA/Cikel/ FAPESPA	R\$ 21.594.00	Alexandre Mehl Lunz, Paulo Roberto da Silva Farias, Gisele Barata da Silva, Denise Castro Lustosa, Paulo Luiz C. de Barros, etc.
ICA	012010-007	Gisele Barata da Silva	Caracterização biológica, enzimática e molecular de isolados de <i>Trichoderma</i> spp., provenientes da floresta Região Amazônica, com potencial de biocontrole da queima-da-bainha (<i>Rhizotonia solani</i>) em arroz	12/09	12/11	Edital MCT/CNPQ/ FNDCT - 19/2010	R\$ 57.600.00	Gisele Barata Silva, Telma F. Coelho Batista, Hugo Alves Pinheiro, Marcela C. Ferreira Rego, Laurenny Ramos de Brito, Laudecir Lemos Raiol, Darlyne Barros Torres
ICA	012010-008	Marta Cristina Filippi (Embrapa) e Gisele Barata (UFRA)	Identificação, caracterização e incorporação de genes para resistência durável à brusone em arroz cultivado no Brasil.	10/08	10/11	EMBRAPA (MP - 2), Monsanto.	R\$ 380,000.00	Gisele Barata da Silva, Cley Nunes, Napoleão Santos, Valácia Lobo, Gil dos Santos, Vanda Cornélio, Marley Utumi, etc.
ICA	012010-009	Valácia Lemes da Silva Lobo (Embrapa) e Gisele Barata da Silva (UFRA)	Identificação e seleção de microrganismos promotores de crescimento de plantas de arroz (<i>Oryza sativa</i> L.) e indutores de resistência	09/08	12/10	EMBRAPA (MP - 3)	R\$ 109.500.02	Gisele Barata da Silva, Márcio Vinicius Cortes, Marta Cristina de Filippi, Anne Prabhu, Leila de Araújo e Gesimária Costa.

ICA	012010-010	Gisele Barata da Silva	Diversidade e controle de insetos – pragas e fitopatógenos em áreas reflorestadas após exploração petrolífera.	10/08	09/11	FAPESPA	R\$ 34.800.00	Telma Batista, Maria Marly Santos, Francisco de Oliveira, Bernardo Vieira, Kátia Nechet, Alexandre Lunz, etc.
ICA	012010-013	Paulo Albuquerque/Vicente Savonitti Miranda	Avaliação da diversidade genética e associação com patogenicidade de isolados de <i>Moniliophthora perniciosa</i> oriundos da Amazônia Brasileira	03/10	03/12	CEPLAC	R\$ 36.200.00	Antonio Vargas O. Figueira, Darly Caroline de Souza e Silva
ICA	012010-014	Vicente Savonitti Miranda	Aplicação de técnicas de cultura de tecidos para produção de mudas de andiroba e castanha-do-pará para reflorestamento de áreas degradadas no Estado do Pará	03/10	03/12	CNPq	R\$ 52.656.00	Oriel Filgueira de Lemos, Joseane de Nazaré Oliveira Cardoso, Andreia Luciana Martins Saldanha, Paulo Roberto Silva Farias
ICA	012010-015	Mario Lopes Silva	Biodiversidade e funcionamento do solo em áreas submetidas ao preparo do solo usando a queima e a não-queima da vegetação na Amazônia Oriental	12/09	11/11	CNPq	R\$ 25,000.00	Vânia de Melo, George Rodrigues da Silva, Maria Marly Santos, Ana Regina Martins, Norberto Noronha, Osvaldo Kato, Maria de Lourdes Pinheiro Ruivo
ICA	012010-025	Fernando Cristóvam da Silva Jardim	Avaliação da dinâmica florestal após exploração madeireira seletiva.	02/07	05/11	CNPq/UFRA	R\$ 34,030.00	Waldenei Travassos de Queiroz, Izildinha de Souza Miranda, João Olegário Pereira de Carvalho
ICA	012010-027	Ana Regina Araújo Martins	Determinação e avaliação da produção de biomassa e de óleo essencial de pimenta-de macaco (<i>Piper aduncun</i> L.) em função da adubação	09/09	12/11	Não há financiador		Eduardo Maximiano F. dos Anjos, Lênio Farias, Carmem Célia, Josias Nunes do Nascimento (estudante), Luiz Carlos N. da Fonseca (Estudante), Luciana F. Domingues (Estudante), Susana S. Conceição (Estudante).
ICA	012010-029	Rodrigo Otávio Rodrigues de Melo Souza	Conservação dos recursos hídricos através da revegetação e do manejo da irrigação no nordeste paraense.	01/09	07/12	CNPq		Alexandre Tavares Rocha, Ana Regina Araújo Martins, Francisco de Assis Oliveira, João Augusto Pereira Neto, Joaquim Alves Lima Junior (UFRA-Paragominas)

ICA	012010-030	Manoel Valnir Júnior(coord.Extern) /Rodrigo Otávio R. de Melo e Souza(coord.UFRA)	Desenvolvimento, difusão e inovação tecnológica na irrigação.	08/08	08/11	FINEP/CENT EC		Raimundo Gomes Filho, Silvio Vieira Lima, Frederico Loureiro Soares, Antônio Evami Sousa, José Oliveira, etc.
ICA	012010-037	Sérgio Antônio Lopes de Gusmão	Estudos integrados de desenvolvimento e da pós-colheita de espécies frutícolas em cultivo convencional e protegido(solo,substrato e hidroponia)	01/05	12/11	ADA	R\$ 118,000.00	Sérgio Antônio Lopes de Gusmão, Walter Vellasco Duarte Silvestres, Mônica Trindade Abreu de Gusmão, Paulo Roberto Lopes
ICA	012010-038	Sérgio Antônio Lopes de Gusmão	Unidades Familiares Produtoras de Hortalças com princípios Agroecológicos.	12/04	12/11	CNPq	R\$ 43,337.00	Walter Velasco Duarte Silvestre, Monica Trindade Abreu de Gusmão, Paulo Roberto de Andrade Lopes, Altevair Lobato de Melo.
ICA	012010-039	Sérgio Antônio Lopes de Gusmão	Organização, capacitação e acompanhamento de agricultores familiares orgânicos no estado do Pará.	08/10	08/12	CNPq	R\$ 62,876.00	Carmem Célia Costa da Conceição, Gisele Boneto da Silva, Telma Fátima Batista, Milton Mota, Walter Vellasco Silvestre
ICA	012010-040	Monica Trindade Abreu de Gusmão	Conservação e caracterização ex situ da diversidade e sistema de reprodução in situ em populações naturais de cacauzeiros na Amazonia brasileira	02/10	02/13	CEPLAC/SE DECT/FAPE SPA/CNPQ		Jay Wallace da Silva e Mota, Paulo Sérgio Beviláqua de Albuquerque , Carlos Rogério de Sousa Silva , Rafael Moisés Alves, Antônio Vargas Oliveira Figueira , Alexandre Magno Sebbenn
ICA	012010-060	Rodrigo Silva do Vale	Enriquecimento de Capoeiras com Castanha-do Brasil	05/09	06/12	Vale/UFRA		Paulo Eremita Silva, Walter Vellasco Silvestre, Gracialda Ferreira, Paulo Luiz Contente de Barros, Fernando Cristovam Jardim, Francinelli Vale, adriano Mendes de Souza, Mayara Silva, Lorrana Cardoso, Rodrigo Barbosa
ICA	012010-061	Paulo Roberto Silva Farias	Mosca negra dos citros (Aleurocanthus woglumi Ashby), praga potencial para a citricultura brasileira: estudo da biologia, nível	01/09	12/11	CNPq	R\$ 71,957.50	José Carlos Barbosa, Arlindo Leal Boiça Jr., José Simões Bento e Pedro Yamamoto.

ICA	012010-062	Paulo Roberto Silva Farias	Levantamento populacional de pragas e potencial de produtividade em pomares de citros georreferenciados em um sistema Agrofloresta	01/09	10/10	CNPq		Telma Coelho Batista e Rodrigo Silva do Vale.
ICA	012010-063	Antônio Rodrigues Fernandes	Impacto ambiental e sustentabilidade dos ecossistemas na região amazônica do estado do Pará: Implicações no manejo de solos e água	03/08	12/11	CNPq/UFRA/ESALQ-USP	R\$ 250.000.00	Herdjania Veras de Lima, Norberto Noronha, Marcos André Gama, Paulo Roberto Farias, Mário Lopes da Silva Júnior, etc.
ICA	012010-067	Herdjania Veras de Lima	Identificação e recuperação de áreas degradadas em diferentes ecossistemas da Amazônia oriental: Implicações no manejo de solos	01/09	03/11	CNPq/UFRA	R\$ 300,000.00	Paulo Roberto da Silva Farias, Norberto Cornejo, Antônio Rodrigues Fernandes, Mário Lopes, Marcos André Gama, etc.
ICA	012010-068	Leonilde dos Santos Rosa	Bases científicas e tecnológicas para o manejo e domesticação do inajá (<i>Attalea maripa</i> (Aubl.) Mart) para produção de biodiesel e recuperação de áreas degradadas	09/08	01/13	Fapespa	R\$ 57.749.00	Rosângela Sousa, Paulo César Vasconcelos, Virgília Vasconcelos Albérico, Thiago Almeida Vieira, Ariana Gemaque, etc.
ICA	012010-069	Leonilde dos Santos Rosa	Sistemas de produção sustentável de Inajá para recuperação de áreas degradadas e produção de biodiesel na agricultura familiar.	12/08	10/11	Fapespa		Thiago Vieira, Ariana Gemaque, Manoel de Paula, Rosângela de Jesus, Benedito Cabral, Virgília Alberio, Rafaella Damasceno, etc.
ICA	012010-072	Roberto Cezar Lobo da Costa	Crescimento e aspectos ecofisiológicos e metabolismo do nitrogênio de plantas de pimentão (<i>Capsicum annuum</i> L.) sobre diferentes doses e fontes de nitrogênio na adubação complementar	08/10	07/11	Sem financiador	R\$ 4.120.00	Tamires Borges de Oliveira, Hadrielle Karina Borges Neves
ICA	012010-073	Rodrigo da Silva Vale e Marcos André Piedade	Silvicultura e manejo sustentável de plantios florestais no Estado do Pará	03/08	03/15	Cikel, AMATA, Faz. Moju, etc		George Rodrigues da Silva, Marcos André Piedade Gama, Gracialda Ferreira, Dêmora Gomes de Araujo, etc

ICA	012010-083	Marta Cristina de Filippi (Embrapa) e Gisele Barata da Silva (UFRA)	Medidas de redução de impactos de pragas e doenças na qualidade do arroz.	01/09	01/11	CNPq/MAPA	R\$ 363.565.50	Gisele Barata da Silva, Adriane Cruvinel, Alexandre Bryan, Anne Prabhu, Eduardo Eifert, Gil dos Santos, etc.
ICA	012010-084	Wilson José de Melo e Silva Maia	Escalonamento de hospedeiros, biologia, controle biológico e determinação do nível de dano econômico da mosca negra do citrus,	01/03	05/11	UFRA/DBVF		Orlando Shigueo Ohashi
ICA	012010-086	Eliza Ferreira Moura Cunha (Embrapa) Herdjânia Veras de Lima (PPG/AGR)	Caracterização molecular do banco de germoplasma de mandioca da embrapa amazonia oriental por meio de marcadores microsatélites	06/10	06/12	FAPESPA	R\$ 29,410.00	Alunos da PG/Agronomia
ICA	012010-087	Ismael de Jesus Matos Viégas	Geração de tecnologias para o manejo sustentável de olerícolas folhosas no contexto da agricultura familiar	06/10	06/12	Solicitado à Petrobrás	R\$ 675,831.00	Heráclito Conceição
ICA	012010-104	Leila Sobral Sampaio	Época de semeadura e densidade para duas cultivares de soja RR em região de baixa latitude.	01/09	08/12	Empresa Juparanã Comercial Agrícola LTDA		José Netto, Gerson Ronaldo da Silva e Camila Lima de Souza.
ICA	012010-113	Alexandre Lunz (EMBRAPA) Telma Fátima Coelho Batista (UFRA)	Estabelecimento, multiplicação e estudos biológicos em laboratório da "broca -do- ponteiro", <i>hypsipyla grandella zeller</i> , em dife	04/08	03/11	CNPq		Noemi Leão.
ICA	012010-114	Ana Lúcia da Costa Prudente	Dinâmica de clareiras sob impacto da exploração petrolífera, município de Coari, Amazonas.	01/07	12/11	Petrobrás S/A, CNPq e FINEP		Telma Batista, Francisco Oliveira, Rosana Rodrigues, Maria M. Santos, Ana Barbosa, João Ubiratan dos Santos, etc.
ICA	012010-115	Antônio Higa (Pesquisador UFPR) Selma Toyoko Ohashi (UFRA)	Estudo da sustentabilidade de diferentes sistemas de produção florestal visando a produção energética.	01/09	12/12	CAPES		Mário de Moraes e Rosana Higa.

ICA	012010-116	Gisele Barata da Silva	Prospecção de microrganismos e manejo sustentável de doenças e pragas na cultura do eucalipto implantado para recuperação de ar	06/08	jul//2011	FAPESPa/UFRA/Maragusa	Telma Coelho Batista, Denise Lustosa, Daniela da Silva Campos, Rodrigo Silva do Vale, Marta Corsi de Filippi, Kátia Nechet, etc.
ICA	012010-117	Heliana Maria Silva Brasil	Produção integrada de flores e folhagens tropicais no estado do Pará.	05/09	05/13	UFRA/SAGRI	Dulcimar de Melo, Maria Potronieri, Norberto Cornejo, Maria Santos, Martha de Castro, Wilson Maia, Marcel Botelho, etc.
ICA	012010-118	Leila Sobral Sampaio	Métodos de condução do açaizeiro e do cupuazeiro na mudança da sazonalidade de produção de frutos.	12/07	11/17	UFRA	Walter Velasco, Paulo Roberto de Andrade Lopes, Sérgio Antônio Lopes Gusmão e Mônica Abreu de Gusmão.
ICA	012010-119	Marcos André Piedade Gama	Programa de pesquisa em solos e agrossilvicultura.	04/08	04/13	Companhia Vale do Rio Doce/UFRA	Norberto Cornejo Noronha, Rodrigo Silva do Vale, Gracialda Costa Ferreira, George Rodrigues da Silva, Jona Elias Castro, etc.
ICA	012010-120	Mário Lopes da Silva Júnior	Sistemas alternativos de preparo e uso da terra na Amazônia Oriental do estado do Pará: avaliações da biodiversidade e sustenta	12/08	11/11	UFRA	Vânia de Melo, George Rodrigues da Silva, Maria Marly Santos, Alcione de Souza, Thierry Desjardins, etc.
ICA	012010-121	Oriel Filgueiras de Lemos (EMBRAPA) Vicente Savonitti Miranda (UFRA)	Melhoramento genético da pimenteira do reino auxiliado por técnicas de citogenética e biologia avançada.	01/09	01/11	EMBRAPA	Vicente Savonitti Miranda, Marli Poltronieri, Alessandra Boari, Célia Tremacoldi, Simone Rodrigues, Sônia Botelho, etc.
ICA	012010-122	Gracialda Costa Ferreira	Contribuição ao conhecimento taxonômico de Cyclanthaceae no estado do Pará.	04/07	03/11	Instituto Internacional de Educação do Brasil - Gordon and Betty Moore Foundation	Izildinha de Souza Miranda, Rafaela Campostrini Forzza e Eduardo da Silva Leal.
ICA	012010-123	Gracialda Costa Ferreira	Modelagem ambiental de espécies de árvores no Vale do Jari, Monte Dourado -PA, usando dados de um inventário florestal.	03/05	07/11	Instituto de Educação do Brasil IEB - Gordon and Betty Moore Foundation.	Dorothy Sue Dunn de Araújo, Michael John Hopkins e Kátia Regina Silva.

ICA	012010-124	Iracema M. C.C. Cordeiro e Gracialda Ferreira	Potencialidade e uso do Curauá (<i>Ananas cosmosus</i> Mill.) em plantios florestais	01/09	01/11	Fapespa/Se dect/MCT	R\$ 119,600.50	Iracema M. C.C. Cordeiro, Gracialda Ferreira, Augusto Cesar S. Andrade
ICA	012010-125	Denise Casto Lustosa (bolsista prodot), Gisele Barata da Silva (Solicitante)	Análise genética e bioquímica de rizobactérias promotoras de crescimento em espécies arbóreas nativas da Amazônia	12/09	12/10	edital MCT/CNPQ/FNDCT - 19/2009	R\$ 25,083.00	Francisco de Assis Oliveira, Marcela C. Ferreira Rego, Laureny Ramos de Brito, Bruno Brabo de Sousa
ICA	012010-126	Karla Tereza Silva Ribeiro (UFPA), Leonilde dos Santos Rosa (solicitante do cadastro)	Usos e qualidade da água de consumo no município de Castanhal (PA), e os fatores de riscos associados às enfermidades hídricas	01/10	01/12	Fapespa	R\$ 139,052.77	Leonilde dos Santos Rosa, Francisco Assis de Oliveira, Benedito Cabral
ICA	012010-129	Francisco de Assis Oliveira	Manipulação de água e nutrientes em floresta sucessional na Amazônia Oriental.	01/99	06/10	UFRA/Fundação Andrew Mellon/EMB RAPA		Daniel J. Zarin/Débora Aragão
ICA	012010-130	Antônio Rodrigues Fernandes	Recuperação de pastagem degradada com a utilização da adubação fosfatada e potássica, através da integração lavoura-pecuária, c	01/08	12/10	CNPq/UFRA		Almir Vieira Silva, George Rodrigues da Silva, Pedro Emerson Gazel, Jessivaldo R. Galvão, Sannah Mohamad, Rafael Guedes, etc.
ICA	012010-131	Leila Garcês de Araújo (Coord.externa)	Identificação de agentes de biocontrole na fitosfera do arroz (<i>Oryza sativa</i> L.) contra <i>Magnaporthe oryzae</i> Barr (Pyricularia gri	09/08	09/10	FAPEG		Gisele Barata da Silva, Anne Parbhu, Gesimária Costa, Marta de Filippi, Cristiane Rachel e Luciene Froes.
ICA	012010-132	Leonilde dos Santos Rosa	Caracterização da microbiota hidrográfica do rio Parafuso em Moju - PA: subsídios para o planejamento da conservação e recuperação	12/08	11/10	LACEN/UFRA		Cláudia Miranda, Bruno de Barros, Joana Santos, Rosane de Lóiola, Sabino Caldas, Rudá Viana e Daniel Santos.
ICA	012010-133	Marcos André Piedade Gama	Proposta para utilização de culturas agrícolas no controle da vegetação invasora sob as linhas de transmissão de energia elétrica	10/08	09/10	Transmissor a Brasileira de Energia - TBE/UFRA		Norberto Cornejo, Antônio Rodrigues, Paulo Fernando Martins, Hugo de Souza, Letícia Ramos e Angela Lobato.
ICA	012010-134	Marta Cristina Corsi de Filippi	Identificação de microrganismos indutores de resistência e promotores de crescimento na rizosfera do arroz.	09/08	09/10	FAPEG		Gisele Barata da Silva, Anne Parbhu, Cláudia Didonet, Cristiane Rachel, Gesimária Costa, Leila Garcês, Luciene de Oliveira, etc.

ICA	012010-135	Orlando Shigueo Ohashi	Management of Hypsipyla Grandella in Swietnia macrophylla king plantations in Pará and São Paulo state, Brazil.	11/08	11/10	ITTO		Wilson Maia, Mário Lopes Jr., Guilherme Guiducci, Demóstenes Silva Filho e Guilherme Neves.
ICA	012010-177	Telma Fátima Coelho Batista (UFRA), José Maurício Simões Bento (ESALQ/USP) e Fabrício Ávila Rodrigues (UFV/Fitopatologia)	Prospecção e manejo ecológico de pragas em agrossistemas na Amazônia Oriental	Jan-09	####		62,361.04	Gisele Barata da Silva, Paulo R. Silva Farias, Denise C. Lustosa, José R. Postali Parra, Roberto A. Zucchi, João R. Spotti Lopes, Italo D. Jr., Francisco X. Ribeiro do Vale, Robert Weigart Barreto
ISARH	022010-011	Wagner C. Otoni (UFV), Reginaldo A. Festucci Buselli (Solicitante)	Identificação, isolamento e caracterização de genes potencialmente envolvidos na biossíntese de 20-hidroxiiedisona (20E) em Pfaffia glomerata (Spreng.) Pedersen	03/10	03/14	Fapemig	R\$ 335.209.71	Reginaldo A. Festucci Buselli
ISARH	022010-020	José de Paulo Rocha da Costa (UFPA) e Paulo Jorge de Oliveira Ponte de Souza	Implantação de sítio experimental multidisciplinar em agrossistema na localidade de Cuiarana - Município de Salinópolis, região nordeste do Estado do Pará	10/10	10/12	FAPESPA	R\$ 49,885.50	Paulo Jorge de Oliveira Ponte de Souza e pesquisadores da UFPA
ISARH	022010-021	Everaldo Barreiros de Souza (UFPA) e Paulo Jorge de Oliveira Ponte de Souza	Detecção (diagnóstico) de índices de mudanças climáticas no Pará (precipitação e temperatura do ar) e modelagem climática regional de cenários futuros de mudanças climáticas	10/10	10/12	FAPESPA	R\$ 90,000.50	Paulo Jorge de Oliveira Ponte de Souza e pesquisadores da UFPA
ISARH	022010-032	Luiz Gonzaga da Silva Costa	Programa de Recuperação ambiental e conservação da microbacia do Rio Peixe-Boi, Pará, Brasil	01/10	12/11	Petrobrás	R\$ 3.200.000.00	Izildinha Miranda, Igor Gonçalves, Rodrigo Silva do Vale, etc

ISARH	022010-049	Nuno Filipe C. de Melo	Biologia reprodutiva do camarão-da-Amazônia <i>Macrobrachium amazonicum</i> (DECAPODA: PALAEMONIDAE) em águas estuarinas e continentais	06/08	12/11	ISARH/UFR A	R\$ 2.919.00	Raimundo Aderson Lobão, Edilson Rodrigues Matos, Glauber Palheta, Cristina Rocha, Valéria dos Santos e Caio Lourenço.
ISARH	022010-052	Nuno Filipe Alves Correia de Melo	Avaliação da qualidade da água e caracterização da comunidade planctônica em dois viveiros de criação de <i>Litopenaeus vannamei</i> (BONNE, 1931) no município de Curuçá/PA, durante um ciclo hidrológico	09/08	08/12	Sem financiador	R\$ 30.346.88	Raimundo Aderson L. de Souza, Glauber Palheta, Rayette da Silva e Rafaela Silva.
ISARH	022010-053	Izildinha de Souza Miranda	Serviços ecossistêmicos e sustentabilidade das paisagens agrosilvipastoris da Amazônia Oriental.	04/05	07/11	CNPq, IRD, UFRA, ANR		Lívia Navegantes, Luiz Gonzaga, Mário Lopes, Herdjanía Lima, Norberto Noronha, Marluvia Martins, Marcelo Thales, José Herrera, etc.
ISARH	022010-059	Hugo Alves Pinheiro	Tecnologia para recuperação de ecossistemas e conservação da biodiversidade da Amazônia brasileira	01/05	12/15	Petrobrás	##### #	Hugo Pinheiro, Benedito Gomes Filho,
ISARH	022010-064	Israel Hidenburgo Aniceto Cintra	Pesca e Biologia do Camarão Regional, <i>Macrobrachium amazonicum</i> na área de influência da usina hidrelétrica de Tucuri.	01/10	12/11	MMA	R\$ 49.934.00	
ISARH	022010-065	Israel Hidenburgo Aniceto Cintra	Bioecologia do caranguejo-uça <i>Ucides Cordatus</i> na região norte do Brasil.	01/10	12/11	MMA	R\$ 48.520.00	Kátia Cristine de A. Silva, Alex Garcia C. de M. Klautau, Jeronimo C. Martins, Maria Vera L. F. de Araújo, Aline da R. Neves e Julieta do S. P. Pantoja
ISARH	022010-066	Israel Hidenburgo Aniceto Cintra	Biologia e pesca do camarão rosa na região norte do Brasil.	01/10	12/11	MMA	R\$ 80.000.00	
ISARH	022010-102	Alberdan Silva Santos (UFPA) e Jeanne Moraes de Melo Souza (UFRA)	Produção biotecnológica de moléculas com atividades biológicas	08/10	09/12	Fapespa	44,640.56	Silvana Fernandes Araujo, Claudio Nahum alves, Jeane Nascimento dos Santos

ISARH	022010-136	Nuno Filipe Alves Correia de Melo	Caracterização da biodiversidade aquática da estação de piscicultura de água doce da UFRA: Com ênfase no zooplâncton e em peixe	01/07	12/10	UFRA		Raimundo Aderson Lobão de Souza, Jeferson Murici Pennafort, Marcelo Andrade(estagiário de Engenharia de Pesca), etc.
ISARH	022010-152	Eduardo Tavares Paes	Variabilidade dos processos biogeofísicos controladores da produção biológica da costa amazônica e seus efeitos sobre a produção pesqueira marinha	Sem ficha de cadastro	Sem ficha de cadastro	Sem ficha de cadastro	149880.44	Sem ficha de cadastro
ISARH	022010-154	Edson José Paulino da Rocha (UFPA), Adriano Marlison Leal de Sousa	Monitoramento e pesquisa de fenômenos meteorológicos extremos na Amazônia: segunda fase - REMAM2	Oct-08	####	Finep	Sem ficha de cadastro	Federal do Pará
ISARH	022010-162	Antônio Cordeiro de Santana	Cadeias produtivas, mercados e desenvolvimento local na Amazônia.	Jan-94	####	FIDES/BA SA S/A e IDEFLOR		Marcel Botelho, David Ferreira Carvalho(UFPA), Fernando Teixeira Mendes(CEPLAC), Sérgio Castro Gomes, etc.
ISARH	022010-163	Antônio Cordeiro de Santana	Análise de APL recorrentes nos estados do Pará e Amapá, no período 2008 a 2011: diagnóstico e metodologia de governança.	Mar-08	####	FIDES/UF RA		Fernando Antônio Mendes, Dilamar Dallemole e David Carvalho.
ISPA	032010-174	Dulcidéia Palheta	Avaliação dos efeitos ambientais de atividades minerária e siderúrgicas e sua influencia na saúde de populações do entorno do rio Parauapebas - distrito industrial de Marabá-PA	Dec-09	####	FAPESPA	97,402.30	Ana R. Araújo Martins, Washington Luiz A. Pereira, Francisco de Assis Oliveira, Cristina M. A. dib Taxi, Kelly das Graças Fernandes, Heronildes A. D. Filho, Kleyffson A. de Miranda, Bruno de C. V. de Barros, Aline Maria M. de Meiguins, Fábio M. Cruz, Luciana M. Cavalcante, Wilfredo P. de Oliveira, Marilena da S. D. Sousa e Antônio S. do N. Júnior.
ISARH	022010-176	Lauro Satoru Itó	Caracterização da Ictiofauna capturada e/ou comercializada em Municípios da costa Paraense-regiões de atlântica e estuário, Brasil	Jan-10	####	UFRA/MPA	45,110.01	Lauro Satoru Itó, Ivan Furtado Júnior, Márcia Cristina da Silva Tavares, Juliane da Silva Arnaud, Akeme Milena Ferreira Matsunaga

ISARH	022010-175	Nilson Luiz Costa	A dinâmica da cadeia produtiva da soja na Amazônia Legal: mercado de concorrência imperfeita e entraves ao desenvolvimento regional	Jun-10	####	Próprios		Antonio Cordeiro de Santana, Carlos André Correa de Mattos, Cyntia Meireles de Oliveira, Dilamar Dalemolle, Marcos Antônio Souza dos Santos e Ruth H. Cristo Almeida, Marcel do Nascimento Botelho
ISPA	032009-001	Érika Renata Branco	Contribuição ao estudo morfofisiopatológico de primatas não humanos e demais animais silvestres da região Amazônica.	05/09	05/15	CENP/UFRA		José Augusto P. Muniz, Antônio C. Lacrete Jr., André C. Meneses, Washington Luis Assunção, Emerson Ticona, Paulo de Castro, Ana Rita de Lima
ISPA	032009-002	Érika Renata Branco	Uso de células tronco mesenquimais diferenciadas de medula óssea em primatas da espécie Chlorocebus aethiops submetidos à osteo	01/09	02/11	CENP/IEC/USP		José Augusto P. Muniz, Antônio C. Lacrete Jr., Frederico Ozanan Monteiro, André C. Meneses, Nazaré Fonseca, Klena Sarges, etc.
ISPA	032009-003	Érika Renata Branco	Pelvimetria em Calitriquídeos (Callithrix jacchus e Callithrix penicillata)	05/10	03/11	Centro Nacional de Primatas		José Augusto P.C. Muniz (CENP), Aline Amaral (CNP), Antônio Carlos C. Lacrete, andre Marcelo Menezes, Ana Rita de Lima, Washington Luis Assunção Pereira, Emerson Ticona Fioreto (UFS) Maria Angelica Miglino (USP)
ISPA	032010-019	Haroldo Francisco Lobato Ribeiro		01/08	01/12	FAPESPA, Produtores Rurais, Setor de Reprodução Animal(ISP A - UFRA)		William Gomes Vale, Sebastião Tavares Rolim, Elizabeth Barbosa, Rafaela Nunes, André Reale, Cristiane Barbas, Kim Nunes, etc.
ISPA	032010-022	Djacy Barbosa Ribeiro	Estudo micro e macroscópio das alterações renais dos animais bovídeos abatidos nas Socipe-Tapanã, Belém, PA.	04/10	12/10	Não há financiador	R\$ 5.000.00	Washington Luis Assunção Pereira, Adriana Maciel de Castro Cardoso

ISPA	032010-023	Djacy Barbosa Ribeiro	Estudo das alterações micro e macroscópico dos linfonodos do conjunto cabeça-pescoço de animais bovídeos abatidos nas Socipe-Tapanã, Belém, PA.	04/10	12/10	Não há financiador	R\$ 3.000.00	Washington Luis Assunção Pereira, Adriana Maciel de Castro Cardoso
ISPA	032010-025	Antonio Carlos Cunha Lacrete Junior	Mensuração radiográfica do coração de macacos da noite (<i>Aoutus azarai infulatus</i>)	08/10	03/12	Não há financiador. Parceria com CNP		André Marcelo Conceição Menezes, Mirian Naomi Ishizaki Lacrete
ISPA	032010-026	Djacy Barbosa Ribeiro	Estudos clínicos, biológicos e socioeconômicos relacionados ao serviço de tração animal na região metropolitana de Belém-Pa/PROJETO CARROCEIRO	01/09	12/13	CFDD/MJ	R\$ 297,000.00	Heriberto de Figueiredo, Raimundo Nonato Benigno, Antônio Lacrete Jr., André Meneses, Washington Pereira, etc.
ISPA	032010-028	Adriana Maciel de Castro Cardoso	Análise da qualidade da carne e de aspectos sanitários do <i>Melanosuchus niger</i> (jacaré-açu) e do <i>Caiman crocodilus</i> (jacaré-tinga) oriundos do abate de populações naturais na reserva de desenvolvimento sustentável Mamirauá/AM.	07/08	08/11	DINTER		Jozélia Corrêa, Alex Júnior Souza e Ramiro Neto.
ISPA	032010-033	Kedson Raul de Souza Lima	Uso de probiótico <i>Bacillus subtilis</i> em rações para frango de corte de 1 a 42 dias de idade	08/10	07/11	FATEC S/A		Maria Cristina Manno, Cesar Augusto Aguilar, etc
ISPA	032010-034	Kedson Raul de Souza Lima	Utilização de extratos vegetais de plantas oleaginosas da Amazônia em substituição aos antibióticos promotores de crescimento em rações para frangos de corte	08/10	07/14	FATEC S/A		Maria Cristina Manno, Cesar Augusto Aguilar, etc
ISPA	032010-035	Maria Cristina Manno	Parâmetros fisiológicos e comportamentais de frangos de corte criados em galpões com diferentes níveis de tecnificação na Região Metropolitana de Belém	08/10	07/11	Malaku Ind. Com. Rep.		Kedson Lima, Cesar Augusto Aguilar, etc.

ISPA	032010-036	Maria Cristina Manno	Eficácia de métodos químicos e físicos para controle de cascudinho de aviário (<i>Alphitobius diaperinus</i>) em granjas de frango de cortes na Região Metropolitana de Belém.	08/10	07/11	Malaku Ind. Com. Rep.		Kedson Lima, Cesar Augusto Aguilar, etc.
ISPA	032010-041	Ana Rita de Lima	Anatomia macro e microscópica de animais selvagens da região Amazonica	06/10	06/13	Sem financiador		Érika Branco, Antonio Lacrete, André Meneses, Emerson Fioretto, Maria Angélica Miglino
ISPA	032010-042	Antonio Carlos Cunha Lacrete Junior	Avaliação ultrassonográfica abdominal do peixe-boi da Amazônia (<i>Trichechus inunguis</i>).	06/09	06/12	Sem financiador		Frederico Ozanan, Érika Branco, André Meneses, Kristian Legatzki, Carla Marques, Maurício Martins, Júlio Canola, etc.
ISPA	032010-046	Luiz Fernando de Souza Rodrigues	Estudo da eficiência reprodutiva de ovelhas da raça Santa Inês criadas sob condições climáticas do nordeste do Pará	03/10	10/11	Sem financiador		Felipe Nogueira Soares, Ellen Priscila de Melo Gonçalves, Thais Costa Brito, Paulo Henrique Leal Bertolo, Silas Santiago Rodrigues Filho, Dayana alersa Conceição Ferreira
ISPA	032010-047	Maria Cristina Manno	Influência do estresse de transporte e confinamento sobre parâmetros produtivos e comportamentais de bovinos de corte	08/10	07/11	Fazenda Kaiapós e FATEC S/A	R\$ 5.000.00	Cristian Faturi, Luis Rennan Oliveira, Monique Valéria de Lima Carvalho, Camila Carvalho da Paz, João Pimenta Junior
ISPA	032010-055	Washington Luiz Assunção Pereira	Estudos multidisciplinares de enfermidades e patologias da fauna silvestre aquática natural e de criações, no Estado do Pará.	03/06	12/12	Sem financiador		Elyzabeth da Cruz Cardoso, Maria das Dores C. Palha, Dulcidea da C. Palheta, Nazaré Fonseca, Raimundo Aderson Lobão, etc.
ISPA	032010-056	Vânia Maria Trajano da Silva Moreira	O uso da <i>Azadirachta indica</i> A. de Jussieu (Nim), como uma alternativa no controle de helmintos gastrintestinais e pulmonares em búfalos	04/05	12/10	Sem financiador		Raimundo Nonato Moraes Benigno, Ruth Helena Falesi Bittencourt, Rinaldo Batista Viana, Ana Carolina de Melo, Danilo do Rosário
ISPA	032010-057	André Marcelo Conceição Menezes	Caracterização morfológica de células sanguíneas de animais selvagens utilizando a micrometria ocular e microscopia eletrônica de varredura (MEV)	07/10	07/11	Sem financiador		Klena Sarges Marruaz da Silva, Carla Cristina Guimarães de Moraes, Nazaré Fonseca, Amanda Paula Ferreira Danin, Dennis José da Silva

ISPA	032010-058	André Marcelo Conceição Menezes	Avaliação de enzimas cardíacas em coelhos (<i>Oryctolagus cuniculus</i>) Mantidos em biotério de criação no município de Ananideua-PA	07/10	07/11	CENP/IEC	R\$ 5.732.28	Klena Sarges Marruaz da Silva, Carla Cristina Guimarães de Moraes, Nazaré Fonseca, Amanda Paula Ferreira Danin, Dennis José da Silva, Monique Luz, Larissa Seixas, Dinaiaara Fragoso
ISPA	032010-070	Frederico Ozanan Barros Monteiro	Avaliação da microbiota prepucial e vaginal em macacos-da-noite (<i>Aotus azarae infulatus</i>)	03/10	03/12	Capes/CNPq /Fapespa	R\$ 28.531.98	
ISPA	032010-071	Luiz Fernando de Souza Rodrigues	Projeto de Desenvolvimento do Agronegócio da Ovinocaprinocultura no Estado do Pará-PRODOCAP.	06/03	12/15	UFRA/SAGR I	R\$ 294.000.00	Luiz Fernando de Souza Rodrigues
ISPA	032010-076	Nazaré Fonseca de Souza	Prevalência de Leptospirose Canina no Estado do Pará.	08/05	07/11	Sem financiador		Raimundo Nonato Moraes Benigno, Márcia Janete de F. M. Figueiredo
ISPA	032010-077	Antonio Carlos Cunha Lacrete Junior	Anatomia radiográfica do tórax e abdome do macaco de cheiro (<i>Saimiri sciureus</i>).	03/09	10/10	CENP/UFRA		Frederico Ozanan B. Monteiro, Érika Renata Branco, André Marcelo C. Meneses, Raimundo Nonato M. Benigno, José Augusto Muniz, etc.
ISPA	032010-078	José de Arimatéia Freitas	Pesquisa de microorganismos indicadores e monitoramento de pontos críticos de controle no abate de frangos na microrregião de Castanhal, Pará	06/10	05/11	Sem financiador	R\$ 1.500.00	Sheyla Bittencourt Guimarães
ISPA	032010-079	Cristian Faturi	Desempenho de bovinos de corte na fase de terminação, suplementados em pasto com resíduos de cervejaria associado ao uso de modificador orgânico e vermífugo	07/10	08/11	Fazenda Tainá	R\$ 5.000.00	Luiz Fernando de Souza Rodrigues, Heriberto Ferreira de Figueiredo
ISPA	032010-080	Kedson Raul de Souza Lima	Uso de óleos essenciais de plantas medicinais da Amazônia sobre o desempenho produtivo e microbiologia do trato gastrointestinal	07/07	12/10	Fapespa	R\$ 36,000.00	César Augusto López, Dário Lisboa e Fernando Tavares.

ISPA	032010-081	Maria Cristina Manno	Influência do estresse térmico sobre parâmetros comportamentais de ovinos da raça Santa Inês criados no Nordeste do Pará.	07/09	07/10	Sem financiador		Luiz Fernando Rodrigues, Renata da Silva, Lussandro Lechinski e Zuleide Barata.
ISPA	032010-082	Cristian Faturi	Alimentação alternativa para ruminantes na Região Amazônica.	01/08	12/10	CNPq		Luis Fernando S. Rodrigues, Cláudio Vieira Araújo, Alexandre Rossetto Garcia e Robson Pinto Cardoso.
ISPA	032010-085	Frederico Ozanan B. Monteiro	Avaliação clínica e ultrassonográfica em serpentes da família Boidae criadas em cativeiro.	06/09	05/11	UFRA/Criadouro comercial "Sítio Xerimbabo"		Antônio Lacreta Júnior, Ana Silvia Sardinha, Maria das Dores Palha, Paulo de Castro, etc.
ISPA	032010-094	Rinaldo Batista Viana	Avaliação do desempenho produtivo e da eficiência reprodutiva de búfalas alimentadas com torta de dendê.	07/09	07/12	APCB/Intervet Schering-Plough Animal Health/FMVZ-USP/UFRA	R\$ 40.000.00	Eduardo Birgel Jr., Luciara Chaves, Natália Barbosa, Marcus Rezende, Bruno Monteiro e Paulo de Melo.
ISPA	032010-101	Nazaré Fonseca de Souza	Soroepidemiologia da brucelose canina causada por <i>Brucella canis</i> e <i>Brucella abortus</i> em animais da região metropolitana de Belém	03/10	02/12	Sem financiador	sem financiador	Marina Botelho Soares de Brito, Eliane de Nazaré Lima Andrade
ISPA	032010-103	Dulcídeia Palheta	Avaliação de ciclos biogeoquímicos de metais pesados em mananciais sob impacto de empresas de mineração no estado do Pará.	01/08	01/12	UFRA/LANA GRO-PA/LACEN-SESPA/UFPa	R\$ 22.000.00	Ana Regina Araújo Martins, Paulo Souto, Kelly das Graças Fernandes, Heronides Dantas Filho, Simone Pereira, Antônio Neto, etc.
ISPA	032010-105	Érika Renata Branco	Biologia do desenvolvimento em <i>Chlorocephalus aethiops</i>	10/10	04/12	Sem financiador	500.00	José Augusto Muniz, Washington Assunção, Emerson Fioretto, Ana Rita Lima, Maria Angelica Miglino
ISARH	032010-106	Maria das Dores Correia Palha	Bio-Fauna - Biologia geral, conservação e aproveitamento sustentável dos recursos faunísticos da Amazônia.	12/94	12/17	SEMA/BPA-PMPa/MPEG/UFPA/UFRA/UFRRGS, CNPq, MEC	R\$ 80,000.00	Ana Silvia Sardinha, Raimundo Nonato Benigno, Marivaldo Rodrigues, Manoel Malheiros, Silvio Miranda dos Santos, etc.

ISARH	032010-107	Ruth Helena Cristo Almeida	Uso de recursos naturais, conflitos e estratégias discursivas: a relação entre empresas de biocosméticos e comunidades rurais do estado do Pará	03/09	03/12	Sem financiador	7,500.00	Marcel do Nascimento Botelho, Manoel Malheiros tourinho
ISARH	032010-108	Ivan Furtado Júnior	Influência de fatores ambientais sobre a captura por unidade de esforço (CPUE) e avaliação de estoques pesqueiros da costa norte do Brasil	03/08	03/12	FAPESPA		Márcia Tavares, Akeme Milena Matsunaga, Suamy Carolina de Oliveira Marques, Anderson Paixão Mangas, Ivaniely Furtado da Anunciação
ISARH	032010-109	Ivan Furtado Júnior	Equações para conversão da composição das categorias de exportação de peso para comprimento das pescarias de camarão rosa <i>Farfantepenaeus subtilis</i> (Perez Fartante, 1967) no norte do Brasil.	07/10	07/11	Não há financiador		Amanda Mariana Boulhosa, Isabelle Maria das Chagas Silva, Wellington Freire Araujo
ISARH	032010-110	Cyntia Meireles de Oliveira	Governança e cooperação interinstitucional na dinamização de intervenções em Arranjos Produtivos Locais de Grãos, Estado do Pará	12/09	12/12	Fidesa, Ideflor	200,000.00	Cyntia Meireles de Oliveira, Antonio Cordeiro Santana
ISARH	032010-111	Manoel Malheiros Tourinho	Estudos sócios-econômicos e ecológicos de sistemas de produção e de uso da terra nas várzeas amazônicas - Projeto Várzea.	01/08	12/17	ISARH/UFR A		Ana Silvia Sardinha, Maria das Dores Palha, João Ricardo V. Gama, Sílvio Roberto dos Santos, Pierre Nader Mattar, etc.
ISARH	032010-112	Paulo Jorge de Oliveira P. de Souza	Estimativa do consumo hídrico e comportamento fenológico de pomares de mangueira no Estado do Pará	08/10	08/12	Submetido ao CNPQ	57,600.00	Edson José Paulino Rocha, Adriano Marlison Leão de Souza, José de Paulo Rocha da Costa, Everaldo Barreiros de Souza
ISPA	032010-127	Edilson Rodrigues Matos	Estudo da gametogênese de organismos aquáticos na Amazônia	Jan-94	####	UFRA/Universidade Porto/UFPA		Patrícia Matos/Carlos Azevedo/Márcia N. S. Santos/Elane Giese/Augusto Peralta
ISPA	032010-128	Edilson Rodrigues Matos	Ação microparasitária em hospedeiros aquáticos de interesse econômico na Amazônia	Jan-98	####	UFRA/Universidad e Porto/UFPA		Patrícia Matos/Carlos Azevedo/Márcia N. S. Santos/Elane Giese/Graça C./ Laura C./ Augusto Peralta

ISPA	032010-137	Dulcidea Palheta(UFRA) Kelly das Graças Fernandes(coordena dora externa)	Monitoramento de contaminantes inorgânicos e elementos essenciais em alimentos regionais.	06/07	12/10	FAPESPA		Simone de Fátima Pereira, Geiso Oliveira, Marcelo Koury, João Pereira Júnior, Kelson Faial e Victor Bechir.
ISPA	032010-138	Raimundo Nonato Moraes Benigno	Biota larvar de helmintos de importância higiênico sanitária parasita de corvina (Micropogonias furnieri) jeju (Hoplerythrinus	06/09	02/11	DINTER UFF/UFRA		Washington Luiz A. Pereira e Silvio Abner Lameira.
ISPA	032010-139	Ruth Helena Falesi Palha	Condições higiênico - sanitárias e processamento tecnológico de produtos de origem animal.	12/08	05/11	UFRA/Recursos próprios		Fernando Elias Rodrigues, Carissa Bichara, Moacir Cerqueira, Rosa Santa Rosa, Raimundo Nelson Souza da Silva, etc.
ISPA	032010-140	Luciara Celi Chaves	Programa de seleção genética para objetivos econômicos da atividade leiteira para melhoria da qualidade de produtos lácteos.	01/09	12/10	FAPESPA		William Gomes Vale, Sandra Soares de Souza, Sebastião Rolim, Cláudio Vieira, Robledo Torres, João Ubiratan Moreira, etc.
ISPA	032010-141	Thiago Fernandes Bernardes	Potencial dos subprodutos da Agroindústria Paraense como suplementos alimentares na pecuária leiteira.	02/09	12/10	FAPESPA		Almir Vieira Silva, Cristian Faturi, André Maciel (UFPA) e Fernando Kuss(UFPA).
ISPA	032010-142	Thiago Fernandes Bernardes	Avaliação da silagem de milho ou cana - de - açúcar na dieta de fêmeas bubalinas em lactação.	02/09	12/10	Cooperativa dos produtores de búfalos - Bellamazônia a Búfalos.		Não citou equipe.
ISPA	032010-143	Edilson Rodrigues Matos	Estudo de protozoários em hospedeiros aquáticos na Amazônia	Jan-94	####	UFRA/Universidade Porto/UFPA		Patrícia Matos/Carlos Azevedo/Márcia N. S. Santos/Elane Giese/Augusto Peralta
ISPA	032010-144	Ermino Braga	Avaliação nutritiva de alimentos e efeitos de diferentes níveis de proteínas na degradabilidade "in situ" de nutrientes de resí	01/95	12/10	UFRA/EMBRAPA		Cristian Faturi.

ISPA	032010-145	Jozelia Maria S.Correia	Determinação dos teores de metais pesados em <i>Melanosuchus niger</i> Spix, 1825 (Jacaré-açu) e no <i>Caiman crocodilus crocodilus</i> Linnaeus, 1758 (Jacaré-tinga) oriundos do abate de populações naturais na reserva de desenvolvimento sustentável de Mamirauá, AM, Brasil	2009	2013	Capes		Jozelia Maria de Souza Correia (UFRA), Eliane Teixeira Mársico (UFF) e Zuleica Castilhos (CETEM)
ISPA	032010-150	Wilter Ricardo Russiano Vicente, Frederico Ozanan Barros Monteiro	Monitoramento do ciclo ovariano de macacos-da-noite (<i>Aotus ozarai infulatus</i>) por ultrassom e análise de metabólitos fecais de esteróides	Mar-10	####	CNP/Fapesp /Unesp	82748.25	Leandro Nassar Coutinho, Rafaela Sayuri C. Takeshita, José Augusto Pereira C. Muniz, Paulo Henrique de Souza Castro
ISPA	032010-151	José Mauricio Barbante Duarte-Unesp, Frederico Ozanan Barros Monteiro	Avaliação de diluidores à base de gema de ovo e de lecitina de soja para a congelação de sêmen de <i>Alouatta caraya</i>	Mar-10	####	CNP/Fapesp /Unesp	100000	Fernanda Maria de Carvalho, Rodrigo del Rio do Valle, Paloma Rocha Arakaki, José Augusto Pereira C. Muniz, Paulo Henrique de Souza Castro
ISPA	032010-153	André Marcelo Conceição Menezes	Caracterização morfológica e ultra-estrutural das células sanguíneas de felídeos selvagens mantidos em cativeiro no Pará, Brasil.	Mar-10	####	Sem financiador	sem financiador	Nivia Magalhães S. Freitas, Edilene Oliveira da Silva, Monique Araújo Luz, Eliane de Nazaré Lima Andrade, Amanda Paula Ferreira Donin, Elton Brito Everton
ISPA	032010-161	Edilson Matos	Ação microparasitária em hospedeiros aquáticos					
ISARH	032010-171	Barbara do Nascimento Borges	Influência do locus IN4/ARF e seus reguladores e seus tumores astrocíticos em linhagens tratadas com pisosterol	8-Oct	8-Dec	PPDOC/FAP ESPA	18,856.00	Maria Lucia Harada, Romel Rodrigues Barbano, Nilson Prata Anselmo, Helder Pereira Gonçalves, Symara Rodrigues
ISARH	032010-172	Barbara do Nascimento Borges	CINAR Pathobacter: ciliates as natural reservoir of potentially pathogenic bacteria: anecological, functional and evolutionary genomic investigation	9-Oct	####	Marie Curie Actions	188,503.00	Inácio Domingos da Silva Neto, Thiago da Silva Paiva,

ISARH	032010-173	Jair Carvalho dos Santos (Embrapa) e Marcos Antônio Souza dos Santos (UFRA)	Estudo para diagnóstico e caracterização da cadeia produtiva leiteira na região oeste do Pará	7-Oct	1-Nov	SEBRAE-PA	125,000.00	Ana Laura dos Santos Sena, Benjamim de Souza Nahum, José Aderito Rodrigues Filho, Alfredo Homma
ISPA	032010-179	Yara Cintia Vieira e Silva	Perfil soroepidemiológico da Leishmania sp em cães e humanos em área rural do município de Jacundá, Sudeste do Pará	Mar-10	####	Sem financiador	sem financiador	
ISPA	032010-178	André Marcelo Conceição Menezes	Pesquisa de rotavírus em aves silvestres da região amazônica mantidos em cativeiro no Estado do Pará	Mar-10	####	Fapespa	23,000.00	Monique Araújo Luz, Eliane de A. Lima Andrade, Nívia M. da Silva Freitas, Nádia Rose C. Jaime
ICIBE	042010-054	Maria de Nazaré Martins Maciel	Dinâmica e ecologia da paisagem em antigas áreas de colonização de base econômica familiar no nordeste do estado do Pará.	04/09	03/12	PETROBRAS	R\$ 58.000.00	João Almiro, Merilene do Socorro Costa, Waldenei Travassos e Arlete de Almeida.
ICIBE	042010-089	José Felipe Souza Melo	Sistemas ciberfísicos: uma abordagem para o meio ambiente	Aug-10	Jul-11	Sem financiador		João Ferreira Santana, e outros
ICIBE	042010-090	Decíola Fernandes de Sousa	Portal nacional de licenciatura em computação	06/10	06/11	Sem financiador		alunos da graduação em licenciatura, não discriminado
ICIBE	042010-091	Larissa Sato Elisiário	O uso de objetos de aprendizagem no auxílio às vítimas de escarpelamento atendidas pelo infocentro da Fundação Santa Casa de Misericórdia do Pará	01/10	12/10	Fapespa	R\$ 24,319.00	apenas técnicos
ICIBE	042010-092	Pedro Silvestre da Silva Campos	Gestão de Resultados: Diagnóstico e avaliação de projetos contemplados nos territórios da cidadania	09/10	09/13	CNPq	R\$ 132.970.00	Klissiomara Lopes Dias
ICIBE	042010-093	Decíola Fernandes de Sousa	Uso do computador no processo de formação continuada	08/10	08/11	Sem financiador		alunos da graduação em licenciatura, não discriminado
ICIBE	042010-160	Pedro Franco de Sá (UEPA), Kissiomara Lopes Dias (UFRA)	Máquina de calcular para o ensino de operações com frações	Jan-10	####	CNPq	R\$ 12,500.00	Antonio José de Barros Neto, Edson Barbosa Lisboa, Fábio José da Costa Alves

ICIBE	042010-164	Milton Guilherme da Costa Mota	Aproveitamento da Agrobiodiversidade para produção de óleos vegetais no Nordeste Paraense	Jan-09	####	FUNPEA/ITE S/EMATER/UFPA		Milton Guilherme da Costa Mota, Tatiana Gazel Soares, Merilene do Socorro Silva Costa
ICIBE	042010-165	Milton Guilherme da Costa Mota	Melhoramento genético participativo de Açaí (<i>Euterpe oleracea</i> Mart.) para utilização em sistemas agroflorestais no Estado do Pará	Mar-09	####	Edital MCT/CNPQ/MADA/SAF/MDS/SESAN - 36/2007		Milton Guilherme da Costa Mota, Rosemiro dos Santos Galate, Merilene do Socorro Silva Costa, João Almiro e Pedro Guerreiro Martorano
ICIBE	042010-166	Milton Guilherme da Costa Mota	Produção alternativa de alimentos e medicamentos da biodiversidade amazônica: uma proposta para as comunidades do Nordeste Para	Dec-03	####	UFRA/CNPq /MPEG		Camen C. C. da Conceição/Vera Lúcia Farreira Rodrigues/Maria das Graças B. Zoghbi/Jorge Oliveira/Jorge da Silva Rodrigues, etc.
ICIBE	042010-167	Milton Guilherme da Costa Mota	Coleta e caracterização de germoplasma de inajá (<i>Maximiliana maripa</i> (Aublet) Drude) visando a extração de óleo para produção de biodiesel	Mar-08	####	?		Milton Guilherme da Costa Mota, Meirevalda Redig, Merilene Costa e João Almiro
ICIBE	042010-168	Milton Guilherme da Costa Mota	Estratégias de melhoramento genético para o açaizeiro ao agronegócio de frutas na Amazônia.	Aug-08	####	Embrapa - CENARGEN/CPAFAC/CP AFAP/CPAF RR/CPAFRO /UFLA/SAG RI		Maria do Socorro de Oliveira(Coordenadora - CPATU), Rafaella Mattietto, Maria Rosa Costa, Giovana Torres, Jonny Everson Pereira
UFRA-CP	052010-031	Josep Pont Vidal (externo) João Augusto Pereira Neto (UFRA)	Fortalecimento Institucional e qualificação da gestão municipal.	06/09	06/11	IPEA/IDESP		Fábio Fernandes, José Ribeiro e Miriam Salomão.
UFRA-CP	052010-048	Heráclito Eugênio Oliveira da Conceição	Influência do sombreamento no crescimento e desenvolvimento do bastão-do-imperador (<i>Etilingera</i> sp.)	05/10	07/12	Prefeitura de Capitão Poço	R\$ 51.968.60	Ismael Viégas, Cândido Ferreira Oliveira Neto

UFRA-CP	052010-075	Cândido Ferreira de Oliveira Neto	Comportamento bioquímico, alterações ecofisiológicas e crescimento de plantas de milho (Zea mays) e sorgo (Shorgum bicolor) submetidas ao estresse biótico e abiótico em diferentes concentrações de silício	08/10	07/11	Sem financiador	R\$ 15.950.00	Heráclito Conceição, Gustavo Ruffeil Alves, Wilson Maia, etc
UFRA-CP	052010-050	Tassiano Maxwell Marinho Câmara	Avaliação de cultivares de milho para a região Nordeste do Pará.	03/09	07/11	Prefeitura Municipal de Capitão Poço	R\$ 2.688.30	Marluce Reis, Hérika de Sousa e Maria Cunha.
UFRA-CP	052010-051	Tassiano Maxwell Marinho Câmara	Cultivares de milho-pipoca para o Nordeste Paraense.	05/09	07/11	Prefeitura Municipal de Capitão Poço	R\$ 443.72	Marluce Reis, José Viana, Hérika de Sousa e Maria Cunha, Andréia Damasceno Costa.
UFRA-Parauap	062010-016	Kaliandra Souza Alves	Avaliação do desempenho, digestibilidade e características de carcaça de ovinos Santa Inês alimentados com rações baseadas em c	09/07	11/11	FAPESPA	R\$ 27,278.15	Robson Magno Vêras, Maria do Socorro Vieira, Francisco Ramos de Carvalho, Luis Rennan Oliveira, Raphael Bicho (estudante), etc.
UFRA-Parauap	062010-017	Kaliandra Souza Alves	Produção de ovinos utilizando silagem de resíduo úmido do abacaxi como alternativa de alimento volumoso no estado do Pará.	08/08	12/10	Cooperativa Mista de produtores da região de Carajás/Prefeitura M.de Parauapebas	##### #	Josemir de Souza, Davi Alves, Luis Rennan, Acaína Kiss, Carolinne Silva, Fagner Bezerra, etc.
UFRA-Parauap	062010-018	Kaliandra Souza Alves	Exigências nutricionais e desempenho de ovinos santa inês em confinamento no sudeste paraense	03/10	03/13	CNPq	R\$ 27,278.15	Marcelo de Andrade Ferreira, Francisco Fernando Ramos de Carvalho, Cristian Faturi, Josemir de Souza, Davi Alves, Dulciene Karla de Andrade Silva, Daiany Íris Gomes, Acaína Kiss da Silva Elias, Luis Rennan, Waldjânio de Oliveira Melo, Rosilda da Conceição dos Santos,

UFRA-Parauap	062010-043	Maria do Socorro Vieira dos Santos	Levantamento e monitoramento da apifauna (HYMENOPTERA, APOIDEA) em áreas de reflorestamento nas minas do granito e arenito na floresta nacional de Carajás	07/10	08/13	Sem financiador		Orlando Tobias, Fernando Amaral da Silveira, Francisco Plácido Magalhães
UFRA-Parauap	062010-044	Maria do Socorro Vieira dos Santos	Avaliação do desempenho, qualidade dos ovos e viabilidade econômica de codornas de postura na Região de Carajás.	07/10	07/13	Sem financiador		Maria Cristina Manno, Fernando Barbosa Tavares, Allyne da Silva Moreira, João Paulo Borges de Loureiro
UFRA-Parauap	062010-074	Josemir de Souza Gonçalves	Aproveitamento de resíduos do processamento de frutas da Amazônia na ensilagem de gramíneas tropicais	08/10	07/12	PMP, UFRA	R\$ 1000.00	
UFRA-Parauap	062010-088	Raquel Lima Salgado	Avaliação parasitológica do pescado fresco comercializado no sudeste do Pará	06/10	08/12	Sem financiador	R\$ 1.500.00	Janaína Barros Luz, etc. varios alunos da graduação
UFRA-Parauap	062010-146	Josemir de Souza Gonçalves	Valor nutritivo de silagens de gramíneas tropicais contendo resíduos agroindustriais de frutas da Amazônia.	05/09	07/11	COOPER/Pr efeitura Municipal de Parauapebas		Kaliandra Alves, Davi Maciel Alves, Luis de Oliveira, André de Souza, Victor Gonçalves, Jocely Santos e Marco Coelho.
UFRA-Parauap	062010-147	Fernanda Martins Hatano	Estudos ecológicos, zootécnicos e parasitológicos dos animais silvestres do Parque Zoológico de Carajás e da Floresta Nacional	06/07	12/11	Companhia Vale do Rio Doce S.A	R\$ 137.117.10	Robson Veras, Eduardo do Valle Lima, Maria do Socorro Vieira, José Ribamar Torres Júnior, Kaliandra Alves, Fábio Hatano, etc.
UFRA-Parauap	062010-148	Fernanda Martins Hatano	Estudo dos atropelamentos de animais silvestres e aproveitamento científico da fauna atropelada na Floresta Nacional de Carajás	04/08	12/11	Companhia Vale do Rio Doce S.A	R\$ 328.669.57	Edilson Matos, Vandrê Nicolau, Fábio Haruki Hatano, Raquel Marques, Aline Alves, Nicolau Maués, Donald Gettinger, Helena Bergal
UFRA-Parauap	062010-149	Maria do Socorro Vieira dos Santos	Levantamento de espécies e avaliação dos sítios de nidificação de vespas sociais (Hymenoptera, Vespidae, Polistinae) na floresta	06/09	12/10	Vale/MPEG		Orlando Silveira, Gercy Pinto, Heiciane Soares, Antônio de Souza, Aldean Nascimento, Matheus de Souza, Levi Bandeira.

UFRA-Parauap	062010-155	Fernanda Martins Hatano	Levantamento e monitoramento de morcegos na FLONA do Carajás	01/08	12/11	Companhia Vale do Rio Doce S.A	R\$ 224,761.00	Donald Gettinger, Marcelo Henrique Marcos, Nicolau Maués
UFRA-Parauap	062010-156	Fernanda Martins Hatano	Levantamento e monitoramento de grandes mamíferos na FLONA do Carajás	01/08	12/11	Companhia Vale do Rio Doce S.A	R\$ 342,812.93	Donald Gettinger, Andréa Siqueira Carvalho, Helena de Godoy Bergallo
UFRA-Parauap	062010-157	Fernanda Martins Hatano	Estudos parasitológicos dos animais silvestres do Parque Zoológico de Carajás e da FLONA do Carajás	01/08	12/11	Companhia Vale do Rio Doce S.A	R\$ 169,390.22	Donald Gettinger, Priscila Farias Leal, Nicolau Maués
UFRA-Parauap	062010-158	Fernanda Martins Hatano	Levantamento e monitoramento de pequenos mamíferos na FLONA do Carajás	01/08	12/11	Companhia Vale do Rio Doce S.A	R\$ 342,812.93	Donald Gettinger, Nicolau Maués, Helena de Godoy Bergallo, Fábio Hatano, Sinandra Gomes, Natália Carneiro
UFRA-Parauap	062010-159	Fernanda Martins Hatano	Levantamento e monitoramento de avifauna na FLONA do Carajás	01/08	12/11	Companhia Vale do Rio Doce S.A	R\$ 290,682.00	Lincoln Silva Carneiro, Fernanda Rafaela Paes Pimenta
UFRA-Parauap	062010-169	Maria do Socorro Vieira dos Santos	Efeito do sistema de produção, linhagem e parâmetros nutricionais sobre o desempenho zootécnico, características de carcaça e qualidade da carne de frangos caipiras	Jan-09	####	FAPESPA	R\$ 120,388.00	Kaliandra Souza Alves, Luis Rennan Sampaio, Alan Kardec dos Passos, Jonathan da Silva, Levi Bandeira e Danúbia Moura.
UFRA-Parauap	062010-170	Maria do Socorro Vieira dos Santos	Resgate e aproveitamento de colméias de abelhas Meliponini durante as atividades de supressão vegetal na Floresta Nacional de C	Feb-08	####	Companhia Vale do Rio Doce S.A		Maria do Socorro V. dos Santos, Patrícia Lima, Danúbia de Barros, Levi Bandeira, Fernanda Dantas, Gercy Pinto, Lúcio Campos, etc.
UFRA-Parag	072010-045	Izabele Pereira Andrade	Conservação de recursos hídricos através do manejo da irrigação e da revegetação de áreas degradadas no nordeste paraense	11/10	12/14	Submetido ao Edital da Vale	R\$ 311.000.00	Joaquim Alves de L. Jr., Rodrigo Otávio de Melo Souza, Gustavo Ruffeil Alves, Marcio Roberto da Silva Melo

UFRA-Parag	072010-095	Antônia Benedita da Silva- Paragominas	Polo de Produção de Fruticultura Tropical no Estado do Pará: implantação de uma rede de empreendimentos solidários para agricultores familiares da microrregião do salgado.	04/07	12/10	CNPQ (Emater)	R\$ 56.841.90	Milton Guilherme da Costa Mota, Rodrigo Otavio Souza, Wilza da Silveira Pinto, Paulo Roberto Lopes, Carmem Célia Conceição
ISARH	072010-096	Carlos Augusto Cordeiro Costa	Estudo quantitativo e qualitativo de substâncias húmicas (ácido húmico e ácido fúlvico) em ecossistemas amazônicos, alterados o	01/93	08/12	Banco Central	100,000.00	Carlos Augusto Cordeiro Costa
UFRA-Parag	072010-097	José de Brito Lourenço Jr e Núbia de Fátima Alves dos Santos	Avaliação da qualidade de leite e elaboração de derivados na agricultura familiar das mesorregiões nordeste e sudeste paraense	07/10	06/12	Fapespa	122,931.94	Nubia de Fatima Alves dos Santos, Alessandra Epifanio Rodrigues, Gleisliely Sousa de Araujo
UFRA-Parag	072010-098	Joaquim Alves de Lima Jr	Produção mineral em função da adubação nitrogenada, fosfatada e potássica em brássicas, no município de Paragominas-PA	08/10	12/11	UFRA	12,511.20	Izabelle Pereira Andrade, Antonia Benedita da Silva, Gustavo Ruffeil Alves, Allan Klynger da Silva Lobato, Marcio Roberto da Silva Melo, André Luiz Pereira da Silva
UFRA-Parag	072010-099	Allan Klynger da Silva Lobato	Herança da tolerância à seca do feijoeiro comum	08/10	07/12	Sem financiador	sem financiador	Cândido Ferreira Neto, Benedito Gomes dos Santos Filho, Gustavo Ruffeil Alves
UFRA-Parag	072010-100	Gustavo Ruffeil Alves	Monitoramento e controle agroecológico de pragas de hortaliças no cinturão verde de Paragominas-PA	08/10	07/14	UFRA	15,900.00	Allan Klynger Lobato, Cândido Oliveira Neto, Heráclito Conceição, Benedito Santos Filho
ISPA	032010-180	Jeane Nascimento dos Santos	Consolidação e expansão da linha de Helminologia do Programa de Pós-graduação em biologia de agentes infecciosos e parasitários da UFPA - Implantação de rede de cooperação acadêmica UFPA/UFV/FIOCRUZ	Jan-10	####	CAPES	R\$ 33,794.00	Cláudio Lísias M. de Siqueira, Abelardo Dilva Junior, Edvaldo Barros, João P. Viana Leite, José H. de Queiroz, Juliana L. Rangel Feitto, Márcia R. Almeida Lamêgo, Marisa A. Nogueira Dias e Tânia Toledo
ICA	012010-181	Gisele Barata da Silva	Tecnologia microbiana para produção de mudas de espécies nativas da Amazônia utilizadas em reflorestamento	Dec-10	####	CNPq	R\$ 99,946.40	Denise Castro Lustosa, Dêmora Gomes de Araújo, Hugo Alves Pinheiro, Marcela C. Ferreira Rêgo, Cyntia M. Barreto de Almeida, Aluna de mestrado

ICA	012010-182	Gisele Barata da Silva (Ufra), Ivaneide de O. Nascimento (UEMA), Maria C. Corsi Filippi (Embrapa), Fabrício Ávila Rodrigues (UFV)	Manejo integrado das doenças do arroz de terras altas em ecossistema de plantio direto com uso de silício e bioestimulantes	Dec-10	####	CAPES	R\$ 513,480.25	Denise Castro Lustosa, Hugo Alves Pinheiro, Marcela C. Ferreira Rêgo, Telma F. Coelho Batista, Sueny K. Santos de França, Marta C. C. de Filippi, Valácia L. da Silva Lobo, Lívia Teixeira Duarte, Márcio V. de C. B. Corte
ICIBE	042011-183	Maria de Nazaré Martins Maciel	Silvicultura de precisão: otimização de operações silviculturais na Amazônia	Aug-10	####	Empresa Silvio Florestal Abaeté Ltda	R\$ 80,000.00	João Almiro C. Soares, Merilene do S. Silva Costa, Francisco J. de O. Parise, Javier Dias Pita, Rodrigo de Souza Barbosa e Tatiana Pará Batista
ISARH	022011-184	Antônio Cordeiro de Santana	Preço da madeira em pé, cadeia de valor e avaliação dos contratos	Mar-11	####	Ideflor/Fide sa/Basa	R\$ 150,000.00	Cyntia Meireles de Oliveira, Antonio Cordeiro Santana, Marco Antonio Souza dos Santos
ICA	012011-185	Antonio Rodrigues Fernandes	Valores de background e de referência de qualidade dos solos para metais pesados no Estado do Pará	Jan-10	####	CNPq	R\$ 128,081.97	Norberto Cornejo, Luís Reynaldo Alleoni, Herdjanía Veras de Lima, Paulo R. Silva Farias, Roberto das Chagas Silva

Anexo 2 - Lista das Pessoas Beneficiadas com verba gerenciada pela Proped

Rubrica	Justificativa	Beneficiário	Período da Viagem	Destino	Valor Total	Item
Agron-Proap	Coleta de dados	ADRIANO DA SILVA GAMA	29.05 a 01.06.2010	Belém/Baião/Belém	R\$ 619.50	Diárias
Agron-Proap	Coleta de dados	ADRIANO DA SILVA GAMA	24 a 26/09/2010	Belém/Baião/Belém	R\$ 442.50	Diárias
Agron-Proap	Coleta de dados	ANTONIA KILMA DE MELO LIMA	18 a 24/10/2010	Belém/Cap. Poço/Belém	R\$ 1,150.50	Diárias
Agron-Proap	Coleta de dados	ANTONIO RODRIGUES FERNANDES	16 a 19.04.2010	Belém/Igarapé-Açu/Belém	R\$ 591.86	Diárias
Agron-Proap	Coleta de dados	ANTONIO RODRIGUES FERNANDES	20 a 21/10/2010	Belém/Cap. Poço/Belém	R\$ 237.86	Diárias
Agron-Proap	Motorista / Coleta de dados	ANTONIO VEIRA DA SILVA	28.05 a 01.06.10	Belém/Baião/Belém	R\$ 744.87	Diárias
Agron-Proap	Coleta de dados	AUGUSTO JOSÉ SILVA PEDROSO	11 a 13.05.2010	Belém/Aurora do Pará/Belém	R\$ 442.50	Diárias
Agron-Proap	Banca Examinadora	BERNARDO DE ALMEIDA HALFELD	06 a 10.02.2010	Boa Vista/Belém	R\$ 501.50	Diárias
Agron-Proap	Motorista / Coleta de dados	CARLOS ALBERTO RODRIGUES FERRO	04 a 07/09/2010	Belém/Salinas/Belém	R\$ 603.12	Diárias
Agron-Proap	Coleta de dados	EDUARDO VALLE LIMA	14 a 16.06.2010	Parauapebas/Belém/Parauapebas	R\$ 452.61	Diárias
Agron-Proap	Motorista / Coleta de dados	ESIO CANTANHEDE	01 a 03.11.2010	Belém/Baião/Belém	R\$ 408.16	Diárias
Agron-Proap	Coleta de dados	FRANCISCO ALDENIR DO CARMO LUCIO	13 a 23/07/2010	Belém/Baião/Belém	R\$ 1,858.50	Diárias
Agron-Proap	Coleta de dados	GEORGE RODRIGUES DA SILVA	07 a 10.06.2010	Belém/Bragança/Belém	R\$ 556.76	Diárias
Agron-Proap	Coleta de dados	GEORGE RODRIGUES DA SILVA	04 a 07/10/2010	Belém/Almeirim/Belém	R\$ 557.42	Diárias
Agron-Proap	Coleta de dados	GISELE BARATA DA SILVA	18 a 28/10/2010	Belém/Paragominas/Belém	R\$ 1,734.14	Diárias
Agron-Proap	Reunião de trabalho	GISELE BARATA DA SILVA	08 a 10/11/2010	Belém/Manaus/Belém	R\$ 614.05	Diárias
Agron-Proap	Coleta de dados	GISELE BARATA DA SILVA	16 a 18/11/2010	Belém/Cap. Poço/Belém	R\$ 401.05	Diárias
Agron-Proap	Reunião de trabalho	GISELE SILVA	08 a 10/11/2010	Belém/Manaus/Belém	R\$ 1,041.42	Passagem
Agron-Proap	Reunião de trabalho	HERDJANIA LIMA	08 a 10/11/2010	Belém/Manaus/Belém	R\$ 1,041.42	Passagem
Agron-Proap	Reunião de trabalho	HERDJANIA VERAS DE LIMA	08 a 10/11/2010	Belém/Manaus/Belém	R\$ 614.05	Diárias
Agron-Proap	Coleta de dados	HERDJANIA VERAS DE LIMA	16 a 18/11/2010	Belém/Cap. Poço/Belém	R\$ 401.05	Diárias
Agron-Proap	Motorista / Coleta de	JOSE SOARES PAZ	24 a 26/09/2010	Belém/Baião/Belém	R\$ 426.29	Diárias

	dados					
Agron-Proap	Coleta de dados	JULIANA CHAGAS RODRIGUES	25 a 26/11/2010	Belém/Cuiarana/Belém	R\$ 265.50	Diárias
Agron-Proap	Banca Examinadora	KÁTIA DE LIMA NECHET	06 a 08.02.2010	Belém/Boa Vista/Belém	R\$ 501.50	Diárias
Agron-Proap	Coleta de dados/Treinamento	KATIANE RAQUEL MENDES BARROS	18 a 28.10.2010	Belém/Rio de Janeiro/Belém	R\$ 2,354.10	Diárias
Agron-Proap	Coleta de dados/Treinamento	LANA ROBERTA REIS DOS SANTOS	11 a 19/07/2010	Belém/Piracicaba/Belém	R\$ 1,504.50	Diárias
Agron-Proap	Banca Examinadora	MARCO ANTONIO ALVARENGA	12 a 15.05.2010	Recife/Belém/Recife	R\$ 797.10	Diárias
Agron-Proap	Coleta de dados	MARIA DE LOURDES PINHEIRO RUIVO	25/10 a 04/11/2010	Belém/Tailandia/Belém	R\$ 2,110.20	Diárias
Agron-Proap	Coleta de dados	MÁRIO LOPES DA SILVA JÚNIOR	11 a 13.05.2010	Belém/Aurora do Para/Belém	R\$ 401.05	Diárias
Agron-Proap	Coleta de dados	MÁRIO LOPES DA SILVA JÚNIOR	13 a 19/09/2010	Belém/Aurora do Para/Belém	R\$ 1,081.41	Diárias
Agron-Proap	Banca Examinadora	MARTA CRISTINA CORSI DE FELIPPI	06 a 10.02.2010	Goiânia/Belém/Goiânia	R\$ 596.50	Diárias
Agron-Proap	Coleta de dados	OTINIEL FERREIRA NUNES	09 a 11/11/2010	Belém/Paragominas/Belém	R\$ 442.50	Diárias
Agron-Proap	Reunião de trabalho	PAULO ROBERTO SILVA FARIAS	08 a 10/11/2010	Belém/Manaus/Belém	R\$ 1,041.42	Passagem
Agron-Proap	Coleta de dados	PAULO JORGE DE OLIVEIRA PONTES DE SOUZA	04 a 06/09/2010	Belém/Cuiarana/Belém	R\$ 428.68	Diárias
Agron-Proap	Reunião de trabalho	PAULO ROBERTO SILVA FARIAS	08 a 10/11/2010	Belém/Manaus/Belém	R\$ 614.05	Diárias
Agron-Proap	Coleta de dados	PEDRO DANIEL DE OLIVEIRA	04 a 10/10/2010	Belém/Cap. Poço/Belém	R\$ 1,150.50	Diárias
Agron-Proap	Coleta de dados	RAFAEL SILVA GUEDES	09 a 12/11/2010	Belém/Paragominas/Belém	R\$ 619.50	Diárias
Agron-Proap	Coleta de dados	RENATA TRINDADE DE LIMA	04 a 06/09/2010	Belém/Cuiarana/Belém	R\$ 442.50	Diárias
Agron-Proap	Coleta de dados	RENATA TRINDADE DE LIMA	25 a 27/11/2010	Belém/Cuiarana/Belém	R\$ 442.50	Diárias
Agron-Proap	Coleta de dados	RÔMULO JOSÉ ALENCAR SOBRINHO	07 a 08/10/2010	Belém/Benevides/Belém	R\$ 265.50	Diárias
Agron-Proap	Banca Examinadora	SEBASTIÃO GERALDO AUGUSTO	11 a 18.02.2010	Altamira/Belém/Altamira	R\$ 1,544.23	Diárias
Agron-Proap	Coleta de dados	SHIRLEY SOUZA CARDOSO	09 a 15/08/2010	Belém/Dom Elizeu/Belém	R\$ 1,150.50	Diárias
Agron-Proap	Coleta de dados	STEEL SILVA VASCONCELOS	06 a 10/12/2010	Belém/Tomé-Açu/Belém	R\$ 796.50	Diárias
Agron-Proap	Coleta de dados	SUENY KELLY SANTOS DA FRANÇA	09 a 15/08/2010	Belém/Dom Elizeu/Belém	R\$ 1,150.50	Diárias
Agron-Proap	Coleta de dados	TIAGO MENDES SALES	24 a 26/09/2010	Belém/Baião/Belém	R\$ 442.50	Diárias
Aquic - Proap	Congressos ou similares	AKEME MILENA FERREIRA MATSUNAGA	14 a 16.09.2010	Belém/Recife/Belém	R\$ 531.00	Diárias

Aquic - Proap	Congressos ou similares	AKEME MILENA FERREIRA MATSUNAGA	17 a 22/11/2010	Belém/Itajaí-SC/Belém	R\$ 449.00	Diárias
Aquic - Proap	Aula Prática	ANTONIO CARLOS NASCIMENTO REIS	20 a 22/10/2010	Belém/Curuçá/Belém	R\$ 391.44	Diárias
Aquic - Proap	Aula Prática	ANTONIO CARLOS NASCIMENTO REIS	27 a 29/09/2010	Belém/Mojú/Belém	R\$ 391.44	Diárias
Aquic - Proap	Coleta de dados	ANTONIO CARLOS SOUZA DA SILVA JUNIOR	14 a 18/12/2010	Belém/Vigia/Belém	R\$ 796.50	Diárias
Aquic - Proap	Congressos ou similares	ATILA SANTOS BRANDAO	14 a 16.09.2010	Belém/Recife/Belém	R\$ 531.00	Diárias
Aquic - Proap	Congressos ou similares	BOEING TURISMO (Crédito)			R\$ 2,917.52	Passagem
Aquic - Proap	Motorista / Aula Prática	CARLOS ALBERTO RODRIGUES FERRO	20 a 23/10/2010	Belém/Curuçá/Belém	R\$ 570.36	Diárias
Aquic - Proap	Coleta de dados	EDER SILVA OLIVEIRA	26 a 30/08/2010	Belém/Vigia/Belém	R\$ 796.50	Diárias
Aquic - Proap	Coleta de dados	EDER SILVA OLIVEIRA	06 a 11/12/2010	Belém/Vigia/Belém	R\$ 973.50	Diárias
Aquic - Proap	Coleta de dados	EDUARDO TAVARES PAES	08 A 11/12/2010	Belém/Salinópolis/Belém	R\$ 578.05	Diárias
Aquic - Proap	Congressos ou similares	JULIANA DA SILVA ARNAUD	17 a 22/11/2010	Belém/Itajaí-SC/Belém	R\$ 449.00	Diárias
Aquic - Proap	Coleta de dados	MARIA DE LOUDES SOUZA SANTOS	26 a 30/08/2010	Belém/Vigia/Belém	R\$ 265.50	Diárias
Aquic - Proap	Coleta de dados	MARIA DE LOURDES SOUZA SANTOS	06 a 10/12/2010	Belém/Vigia/Belém	R\$ 727.41	Diárias
Aquic - Proap	Coleta de dados	MICHELE VELASCO OLIVEIRA DA SILVA	01 a 04/09/2010	Belém/Cametá/Belém	R\$ 619.50	Diárias
Aquic - Proap	Coleta de dados	MICHELE VELASCO OLIVEIRA DA SILVA	14 a 18/12/2010	Belém/Cametá/Belém	R\$ 796.50	Diárias
Aquic - Proap	Coleta de dados	NUNO FILIPE ALVES CORREIA DE MELO	04 a 05/09/2010	Belém/Vigia/Belém	R\$ 747.18	Diárias
Aquic - Proap	Coleta de dados	NUNO FILIPE ALVES CORREIA DE MELO	06 a 10/12/2010	Belém/Vigia/Belém	R\$ 714.29	Diárias
Aquic - Proap	Coleta de dados	NUNO FILIPE ALVES CORREIA DE MELO	13 a 19/12/2010	Belém/Vigia/Belém	R\$ 1,068.29	Diárias
Aquic - Proap	Aula Prática	RAIMUNDO ADERSON LOBÃO DE SOUZA	02 a 06.09.2010	Belém/Cap Poço/Belém	R\$ 796.50	Diárias
Aquic - Proap	Coleta de dados	RAIMUNDO ADERSON LOBÃO DE SOUZA	20 a 22/10/2010	Belém/Curuçá/Belém	R\$ 442.50	Diárias
Aquic - Proap	Coleta de dados	RAIMUNDO ADERSON LOBÃO DE SOUZA	13 a 18/12/2010	Belém/Nova Timboteua/Belém	R\$ 973.50	Diárias
C. Agrár-Proap	Coleta de dados	ALEXANDRE JORGE GAIA CARDOSO	12 A 15/07/2010	Belém/Igarapé-Açu/Belém	R\$ 619.50	Diárias
C. Agrár-Proap	Coleta de dados	ANTONIO ELIELSON SOUSA DA	20 a 29.05.2010	Belém/Salvaterra/P. De	R\$ 1,428.62	Diárias

		ROCHA		Pedra/Soure/Belém		
C. Agrár-Proap	Convidado Externo-PIBIC	ARMINDO NEIVO KICHEL	19 a 22/10/2010	Campo Grande/Belém/Campo Grande	R\$ 2,853.81	Passagem
C. Agrár-Proap	Convidado Externo-PIBIC	ARMINDO NEIVO KICHEL	19 a 22/10/2010	Campo Grande/Belém/Campo Grande	R\$ 797.10	Diárias
C. Agrár-Proap	Banca Examinadora	CHRISTINA WIPPICH WHITEMAN	26 a 28.05.2010	Marabá/Belém/Marabá	R\$ 318.63	Passagem
C. Agrár-Proap	Congressos ou similares	PATRICIA RIBEIRO MAIA	13 a 18.09.2010	Belém/Vitória/Belém	R\$ 893.64	Passagem
C. Agrár-Proap	Congressos ou similares	DIOCÉLIA ALMEIDA SEABRA SILVA (EMERSON VINICIUS SILVA DO NASCIMENTO)	13 a 15.09.2010	Belém/Vitória/Belém	R\$ 4,572.14	Passagem
C. Agrár-Proap	Congressos ou similares	EMÍLIO TAKASHI ISHIDA	26 a 28/09/2010	Belém/Natal/Belém	R\$ 1,086.73	Passagem
C. Agrár-Proap	Congressos ou similares	YVENS ELY MARTINS CORDEIRO	20 a 29.05.2010	Belém/Manaus/Belém	R\$ 671.03	Passagem
C. Agrár-Proap	Aula Prática	CARLOS ANDRÉ CORREA DE MATOS	12 A 15/07/2010	Belém/Igarapé-Açu/Belém	R\$ 619.50	Diárias
C. Agrár-Proap	Banca Examinadora	CHRISTINA WIPPICH WHITEMAN	26 a 28.05.2010	Marabá/Belém/Marabá	R\$ 468.56	Diárias
C. Agrár-Proap	Congressos ou similares	KATIA FERNANDA GARCEZ MONTEIRO	01 a 03.08.2010	Belém/Macapá/Belém	R\$ 181.26	Passagem
C. Agrár-Proap	Congressos ou similares	DIOCÉLIA ALMEIDA SEABRA SILVA	13 a 15.09.2010	Belém/Vitória/Belém	R\$ 496.20	Diárias
C. Agrár-Proap	Coleta de dados	EDWANA MARA MOREIRA MONTEIRO	11 a 15/10/2010	Belém/Ipixuna/Belém	R\$ 796.50	Diárias
C. Agrár-Proap	Coleta de dados	ELISABETH DOS SANTOS BENTES	16 a 18/11/2010	Belém/Bragança/Belém	R\$ 442.50	Diárias
C. Agrár-Proap	Convidado Externo-PIBIC	EMERSON TICONA FIORETTO	19 a 24/10/2010	Aracaju/Belém/Aracajú	R\$ 1,225.06	Passagem
C. Agrár-Proap	Convidado Externo-PIBIC	EMERSON TICONA FIORETTO	19 a 24/10/2010	Aracaju/Belém/Aracajú	R\$ 1,143.03	Diárias
C. Agrár-Proap	Coleta de dados	EMERSON VINICIUS DA SILVA DOS NASCIMENTO	08 a 11.06.2010	Belém/Terra Alta	R\$ 619.50	Diárias
C. Agrár-Proap	Congressos ou similares	EMERSON VINICIUS SILVA DO NASCIMENTO	13 a 15.09.2010	Belém/Vitória/Belém	R\$ 596.50	Diárias
C. Agrár-Proap	Congressos ou similares	EMÍLIO TAKASHI ISHIDA	26 a 28/09/2010	Belém/Natal/Belém	R\$ 496.20	Diárias
C. Agrár-Proap	Motorista / Aula Prática	ESIO CANTANHEDE	11 a 15.01.2010	Belém/Igarapé-Açu/Belém	R\$ 707.19	Diárias
C. Agrár-Proap	Coleta de dados	GEORGE RODRIGUES DA SILVA	09 a 12/08/2010	Belém/Bragança/Belém	R\$ 556.76	Diárias
C. Agrár-Proap	Coleta de dados	GEORGE RODRIGUES DA SILVA	15 a 18.06.2010	Belém/Terra Alta/Belém	R\$ 556.76	Diárias
C. Agrár-Proap	Coleta de dados	GEORGE RODRIGUES DA SILVA	21 a 24.09.2010	Belém/Igarapé-Açu/Belém	R\$ 557.42	Diárias

C. Agrár-Proap	Coleta de dados	GEORGE RODRIGUES DA SILVA	19 a 22/10/2010	Belém/Aurora do Pará/Belém	R\$ 557.42	Diárias
C. Agrár-Proap	Coleta de dados	JOSÉ DE BRITO LOURENÇO JUNIOR	08 a 12/11/2010	Belém/Igarapé-Açu/Belém	R\$ 796.50	Diárias
C. Agrár-Proap	Motorista / Aula Prática	JOSÉ SOARES PAZ	02/12/2010	Belém/Terra Alta/Belém	R\$ 72.29	Diárias
C. Agrár-Proap	Coleta de dados	JOZE MALISA NUNES DE FREITAS	07 a 15/12/2010	Belém/Ipixuna/Belém	R\$ 1,504.50	Diárias
C. Agrár-Proap	Congressos ou similares	KATIA FERNANDA GARCEZ MONTEIRO	01 a 03.08.2010	Belém/Macapá/Belém	R\$ 596.50	Diárias
C. Agrár-Proap	Coleta de dados	MÁRCIO GERDHANES MARTINS GUEDES	19 a 22/10/2010	Belém/Aurora do Pará/Belém	R\$ 619.50	Diárias
C. Agrár-Proap	Aula Prática	MAURICIO CASTRO DA COSTA	12 A 15/07/2010	Belém/Igarapé-Açu/Belém	R\$ 619.50	Diárias
C. Agrár-Proap	Coleta de dados	MICHELLE MARTINS DO NASCIMENTO	13 a 17/12/2010	Belém/Igarapé-Açu/Belém	R\$ 727.41	Diárias
C. Agrár-Proap	Coleta de dados	MICHELLE MARTINS DO NASCIMENTO	05 a 14/07/2010	Belém/Igarapé-Açu/Belém	R\$ 1,681.50	Diárias
C. Agrár-Proap	Congressos ou similares	PATRICIA RIBEIRO MAIA	13 a 18.09.2010	Belém/Vitória/Belém	R\$ 679.70	Diárias
C. Agrár-Proap	Coleta de dados	PATRICIA RIBEIRO MAIA	02 a 11/12/2010	Belém/Paragominas/Belém	R\$ 1,681.50	Diárias
C. Agrár-Proap	Aula Prática	PAULO CELSO SANTIAGO BITTENCOURT	06 a 10/12/2010	Belém/Bragança/Belém	R\$ 727.41	Diárias
C. Agrár-Proap	Aula Prática	ROBERTO CEZAR LOBO DA COSTA	30/08 a 02/09/2010	Belém/Marapanim/Belém	R\$ 564.23	Diárias
C. Agrár-Proap	Coleta de dados	ROBERTO CEZAR LOBO DA COSTA	25 a 14/12/2010	Belém/Igarapé-Açu/Bragança/Belém	R\$ 2,489.18	Diárias
C. Agrár-Proap	Coleta de dados	ROBERTO CEZAR LOBO DA COSTA	25.11 A 14/12/2010	Belém/Igarapé-Açu/Bragança/Belém	R\$ 768.87	Diárias
C. Agrár-Proap	Aula Prática	ROSIGREDE LIMA DA SILVA	12 A 15/07/2010	Belém/Igarapé-Açu/Belém	R\$ 619.50	Diárias
C. Agrár-Proap	Coleta de dados	ROSIGREDE LIMA DA SILVA	10 a 14.10.2010	Belém/Cuiabá/Belém	R\$ 691.50	Diárias
C. Agrár-Proap	Coleta de dados	ROSIGREDE LIMA DA SILVA	09 a 17/12/2010	Belém/Igarapé-Açu/Bragança/Belém	R\$ 1,504.50	Diárias
C. Agrár-Proap	Coleta de dados	SANDRA ANDRÉA SANTOS DA SILVA	09 a 14/11/2010	Belém/Bragança/Belém	R\$ 910.25	Diárias
C. Agrár-Proap	Coleta de dados	SONIA MARIA BOTELHO	06 a 10/10/2010	Belém/Igarapé-Açu/Belém	R\$ 796.50	Diárias
C. Agrár-Proap	Coleta de dados	SUELY CRISTINA GOMES DE LIMA	01 a 10.09.2010	Belém/Ipixuna/Belém	R\$ 1,584.77	Diárias
C. Agrár-Proap	Coleta de dados	SUELY CRISTINA GOMES DE LIMA	08 a 12/11/2010	Belém/Ipixuna/Belém	R\$ 727.41	Diárias
C. Agrár-Proap	Coleta de dados	WILZA DA SILVEIRA PINTO	06 a 15/12/2010	Belém/Mojú/Belém	R\$ 1,570.95	Diárias
C. Agrár-Proap	Congressos ou similares	YVENS ELY MARTINS CORDEIRO	20 a 29.05.2010	Belém/Manaus/Belém	R\$ 1,681.50	Diárias
C. Agrár-Proap	Coleta de dados	YVENS ELY MARTINS CORDEIRO	05 a 07/09/2010	Belém/Igarapé-Açu/Belém	R\$ 543.40	Diárias

C. Flor-Proap	Coleta de dados	AMANDA MARIA DE SOUSA DIOGENES FERREIRA	22 a 24.03.2010	Belém/Castanhal/Belém	R\$ 442.50	Diárias
C. Flor-Proap	Coleta de dados	CLAUDIA DO SOCORRO CARVALHO MIRANDA	23 a 25/08/2010	Belém/Mojú/Belém	R\$ 442.50	Diárias
C. Flor-Proap	Coleta de dados	CLENES CUNHA LIMA	08 a 10/11/2010	Aurora do Pará/Rio Capim/Cikel	R\$ 442.50	Diárias
C. Flor-Proap	Coleta de dados	CRISTIANE FORMIGOSA GADELHA DA COSTA	05 a 07.04.2010	Belém/Igarapé-Açu/Belém	R\$ 442.50	Diárias
C. Flor-Proap	Coleta de dados	DANIELLY CAROLINE MILÃO GONÇALVES	04 a 05/10/2010	Belém/Itaituba/Belém	R\$ 265.50	Diárias
C. Flor-Proap	Coleta de dados	ELIANA NOBRE DA SILVA	23 a 25/08/2010	Belém/Aurora do Pará/Belém	R\$ 442.50	Diárias
C. Flor-Proap	Coleta de dados	ELIANA NOBRE DA SILVA	08 a 10/11/2010	Aurora do Pará/Rio Capim/Cikel	R\$ 442.50	Diárias
C. Flor-Proap	Motorista / Aula Prática	ÉSIO CANTANHEDE	05/10/10	Belém/Bonito/Belém	R\$ 71.33	Diárias
C. Flor-Proap	Motorista / Coleta de dados	ÉSIO CANTANHEDE	05/11/2010	Belém/Bonito/Belém	R\$ 71.33	Diárias
C. Flor-Proap	Coleta de dados	FRANCISCO DE ASSIS OLIVEIRA	03 a 07.02.2010	Belém/Itaituba/Belém	R\$ 755.05	Diárias
C. Flor-Proap	Reunião de trabalho	FRANCISCO DE ASSIS OLIVEIRA	08 a 10/11/2010	Belém/Manaus/Belém	R\$ 666.78	Passagem
C. Flor-Proap	Coleta de dados	FRANCISCO DE ASSIS OLIVEIRA	13 a 15/10/2010	Belém/Castanhal/Inhangapi/Belém	R\$ 401.05	Diárias
C. Flor-Proap	Reunião de trabalho	FRANCISCO DE ASSIS OLIVEIRA	08 a 10/11/2010	Belém/Manaus/Belém	R\$ 614.05	Diárias
C. Flor-Proap	Coleta de dados	GIOVÂNIA CARVALHO ARAÚJO	04 a 05/10/2010	Belém/Itaituba/Belém	R\$ 265.50	Diárias
C. Flor-Proap	Coleta de dados	HELAINÉ CRISTINE GONÇALVES PIRES	12 a 14/07/2010	Belém/Bonito/Belém	R\$ 442.50	Diárias
C. Flor-Proap	Coleta de dados	HELEN MONIQUE NASCIMENTO RAMOS	09 a 11.06.2010	Belém/Castanhal/Belém	R\$ 442.50	Diárias
C. Flor-Proap	Coleta de dados	HELEN MONIQUE NASCIMENTO RAMOS	23 a 25/08/2010	Belém/Apeú-PA/Belém	R\$ 442.50	Diárias
C. Flor-Proap	Coleta de dados	HELEN MONIQUE NASCIMENTO RAMOS	08 a 10/11/2010	Belém/Apeú-PA/Belém	R\$ 442.50	Diárias
C. Flor-Proap	Coleta de dados	IRALENE MARIA WANZELER GARCIA	26 a 27/08/2010	Belém/Paragominas/Belém	R\$ 265.50	Diárias
C. Flor-Proap	Coleta de dados	JOAO GUIMARAES PINHEIRO	22 a 24.03.2010	Belém/Portel/Belém	R\$ 442.50	Diárias
C. Flor-Proap	Congressos ou similares	JOÃO OLEGÁRIO PEREIRA DE CARVALHO	25/07 a 30/07/2010	Belém/Natal/Belém	R\$ 1,034.21	Diárias
C. Flor-Proap	Coleta de dados	JOSE LUIS FERNANDES DA SILVA	26 a 27.04.2010	Belém/Paragominas/Belém	R\$ 265.50	Diárias
C. Flor-Proap	Aula Prática	JOSE LUIS FERNANDES DA SILVA	10 a 12/11/2010	Belém/Paragominas/Belém	R\$ 442.50	Diárias
C. Flor-Proap	Motorista / Aula Prática	JOSÉ SOARES PAZ	06/12/2010	Belém/Bonito/Belém	R\$ 72.29	Diárias

C. Flor-Proap	Coleta de dados	JOSIEL CARNEIRO PINHEIRO	28 a 31.03.2010	Belém/Mojú/Belém	R\$ 619.50	Diárias
C. Flor-Proap	Coleta de dados	JOSIEL CARNEIRO PINHEIRO	28.06. a 01.07.2010	Belém/Mojú/Belém	R\$ 619.50	Diárias
C. Flor-Proap	Coleta de dados	JOSIEL CARNEIRO PINHEIRO	23 a 26/08/2010	Belém/Mojú/Belém	R\$ 619.50	Diárias
C. Flor-Proap	Coleta de dados	LARISSA SANTOS DE ALMEIDA	29 a 31.03.2010	Belém/Mojú/Belém	R\$ 442.50	Diárias
C. Flor-Proap	Coleta de dados	LARISSA SANTOS DE ALMEIDA	20 a 21/09/2010	Belém/Mojú/Belém	R\$ 265.50	Diárias
C. Flor-Proap	Coleta de dados	LUCIANA GONÇALVES CARDOSO LEAO	23 a 25/08/2010	Belém/Apeú-PA/Belém	R\$ 501.50	Diárias
C. Flor-Proap	Coleta de dados	LUCIANA GONÇALVES CARDOSO LEAO	08 a 10/11/2010	Médio Rio-Apeú/Castanhal	R\$ 442.50	Diárias
C. Flor-Proap	Coleta de dados	LUIZ EDINELSON CARDOSO E CARDOSO	05 a 07.04.2010	Belém/Paragominas/Belém	R\$ 442.50	Diárias
C. Flor-Proap	Coleta de dados	LUIZ EDINELSON CARDOSO E CARDOSO	08 a 10/09/2010	Belém/Paragominas/Belém	R\$ 442.50	Diárias
C. Flor-Proap	Coleta de dados	MARCOS RENATO DANTAS DE ALMEIDA	26 a 27.04.2010	Belém/Paragominas/Belém	R\$ 265.50	Diárias
C. Flor-Proap	Coleta de dados	MARCOS RENATO DANTAS DE ALMEIDA	10 a 12/11/2010	Belém/Paragominas/Belém	R\$ 442.50	Diárias
C. Flor-Proap	Coleta de dados	MARIA DE NAZARÉ MARTINS MACIEL	14.06 a 19.06.10	Belém/Peixe Boi/Belém	R\$ 904.41	Diárias
C. Flor-Proap	Coleta de dados	MARIA DE NAZARÉ MARTINS MACIEL	26 a 29/10/2010	Belém/Peixe Boi/Belém	R\$ 564.23	Diárias
C. Flor-Proap	Coleta de dados	OBERDAN MULLER MORAES DAS FLORES	22 a 24.03.2010	Belém/Paragominas/Belém	R\$ 442.50	Diárias
C. Flor-Proap	Coleta de dados	OBERDAN MULLER MORAES DAS FLORES	25 a 27/08/2010	Belém/Paragominas/Belém	R\$ 442.50	Diárias
C. Flor-Proap	Coleta de dados	OBERDAN MULLER MORAES DAS FLORES	20 a 22/10/2010	Belém/Paragominas – Cikel/Belém	R\$ 442.50	Diárias
C. Flor-Proap	Coleta de dados	PAULO LUIZ CONTENTE DE BARROS	13 a 20/08/2010	Belém/Paragominas/Belém	R\$ 1,503.34	Diárias
C. Flor-Proap	Coleta de dados	SIMONE MARINHO DE OLIVEIRA	12 a 14/07/2010	Belém/Breu Branco/Belém	R\$ 442.50	Diárias
C. Flor-Proap	Coleta de dados	SIMONE MARINHO DE OLIVEIRA	20 a 22/10/2010	Belém/Breu Branco/Belém	R\$ 442.50	Diárias
C. Flor-Proap	Coleta de dados	TACIANA PANTOJA DA SILVA	26 a 27.04.2010	Belém/Paragominas/Belém	R\$ 265.50	Diárias
C. Flor-Proap	Coleta de dados	VALERIA DO SOCORRO VALE DO ROSARIO	22 a 24.03.2010	Belém/Paragominas/Belém	R\$ 442.50	Diárias
Proped-Proap	Banca Examinadora	ELIAS SILVA	03 a 05.07.2010	Belo Horizonte/Belém/Belo Horizonte	R\$ 582.68	Diárias
Proped-Proap	Reunião de trabalho	RODRIGO SILVA DO VALE	30/11 a 04/12/2010	Belém/Campo Grande-MS/Belém	R\$ 1,118.38	Diárias

Proped-Proap	Coleta de dados	LEILA SOBRAL SAMPAIO	01 a 11/12/2010	Belém/Paragominas/Belém	R\$ 1,747.95	Diárias
Proped-Proap	Motorista / Aula Prática	ORIVALDO DE SOUZA ALVES	13 a 17/12/2010	Belém/Parauapebas/Belém	R\$ 714.59	Diárias
Proped-Proap	Palestrante/Quintado Saber	LUIZ HENRIQUE GOMES DE MOURA	08 a 09/11/2010	Brasília-Belém-Brasília	R\$ 395.90	Diárias
Proped-Proap	Aula Prática/Treinamento	ROLF JÚNIOR FERREIRA SILVA	06 a 11/12/2010	Manaus/Belém/Manaus	R\$ 1,103.30	Diárias
Proped-Proap	Reunião de trabalho	RODRIGO SILVA DO VALE	30/11 a 04/12/2010	Belém/Campo Grande-MS/Belém	R\$ 1,428.55	Passagem
Proap-Botanica	Congressos ou similares	ALICE LIMA HIURA	05 a 06/09/2010	Belém/Manaus/Belém	R\$ 336.30	Diárias
Proap-Botanica	Congressos ou similares	ANA CARLA FEIO DOS SANTOS	05 a 06/09/2010	Belém/Manaus/Belém	R\$ 336.30	Diárias
Proap-Botanica	Congressos ou similares	ANA KELLY KOCH	05 a 06/09/2010	Belém/Manaus/Belém	R\$ 336.30	Diárias
Proap-Botanica	Aula Prática	ANA KELLY KOCH	18 a 27/11/2010	Belém/Maracana/Belém	R\$ 1,504.50	Diárias
Proap-Botanica	Congressos ou similares	JAMERSON RODRIGO DOS PRAZERES CAMPOS	05 a 06/09/2010	Belém/Manaus/Belém	R\$ 431.30	Diárias
Proap-Botanica	Coleta de dados	JAMERSON RODRIGO DOS PRAZERES CAMPOS	08 a 10.10.2010	Belém/Abaetetuba/Belém	R\$ 442.50	Diárias
Proap-Botanica	Motorista / Aula Prática	JOSE SOARES PAZ	17.03.2010	Belém/Abaetetuba/Belém	R\$ 71.58	Diárias
Proap-Botanica	Motorista / Aula Prática	JOSÉ SOARES PAZ	17.05.2010	Belém/Marapanim/Belém	R\$ 71.58	Diárias
Proap-Botanica	Coleta de dados	JULIETA PALLOS PINTO DE ARAUJO GOES	02 a 04.07.2010	Belém/Monte Alegre/Belém	R\$ 442.50	Diárias
Proap-Botanica	Congressos ou similares	JULIETA PALLOS PINTO DE ARAUJO GOES	05 a 06/09/2010	Belém/Manaus/Belém	R\$ 336.30	Diárias
Proap-Botanica	Coleta de dados	LUANA MORAES DA LUZ	30 a 31/08/2010	Belém/Marapanim/Belém	R\$ 265.50	Diárias
Proap-Botanica	Congressos ou similares	LUCIANA PRISCILA COSTA MACEDO	05 a 06/09/2010	Belém/Manaus/Belém	R\$ 336.30	Diárias
Proap-Botanica	Coleta de dados	LUIZ ARMANDO DE ARAUJO GÔES NETO	16 a 25/08/2010	Belém/Marapanim/Belém	R\$ 1,681.50	Diárias
Proap-Botanica	Congressos ou similares	LUIZ ARMANDO DE ARAUJO GÔES NETO	05 a 06/09/2010	Belém/Manaus/Belém	R\$ 336.30	Diárias
Proap-Botanica	Congressos ou similares	MARIA DAS GRAÇAS BICHARA ZOGHBI	01 a 03/07/2010	Belém/Lavras/Belém	R\$ 686.86	Diárias
Proap-Botanica	Motorista / Aula Prática	MARIA DE NAZARE DO CARMO BASTOS	16 a 25/08/2010	Belém/Marapanim/Belém	R\$ 1,681.50	Diárias
Proap-Botanica	Motorista / Aula Prática	MARIA DE NAZARÉ DO CARMO BASTOS	18 a 27/11/2010	Belém/Maracana/Belém	R\$ 1,584.77	Diárias
Proap-Botanica	Motorista / Aula Prática	MARIA ISABEL DE SENA NERY	18 a 27/11/2010	Belém/Maracana/Belém	R\$ 1,681.50	Diárias
Proap-Botanica	Banca Examinadora	MARLI PIRES MORIM DE LIMA	30/05 a 01/06/2010	R.Janeiro/Belém/R.Janeiro	R\$ 568.86	Diárias

Proap-Botanica	Aula Prática	MIARA DOS SANTOS RODRIGUES	05 a 06/09/2010	Belém/Manaus/Belém	R\$ 336.30	Diárias
Proap-Botanica	Congressos ou similares	MÔNICA FALCÃO DA SILVA	05 a 06/09/2010	Belém/Manaus/Belém	R\$ 336.30	Diárias
Proap-Botanica	Congressos ou similares	PAULO JOSÉ DESOUSA SOUSA	05 a 06/09/2010	Belém/Manaus/Belém	R\$ 336.30	Diárias
Proap-Botanica	Aula Prática	PAULO JOSÉ DESOUSA SOUSA	18 a 27/11/2010	Belém/Maracana/Belém	R\$ 1,681.50	Diárias
Proap-Botanica	Aula Prática	RICARDO DE SOUZA SECCO	16 a 25/08/2010	Belém/Marapanim/Belém	R\$ 1,681.50	Diárias
Proap-Botanica	Coleta de dados	RONAN GOMES FURTADO	01 a 05/06/2010	Belém/Porto Grande/Belém	R\$ 796.50	Diárias
Proap-Botanica	Congressos ou similares	SEBASTIÃO AMARAL MACHADO	07 a 09/11/2010	Curitiba/Belém/Curitiba	R\$ 596.50	Diárias
Proap-Botanica	Congressos ou similares	SOL ELIZABETH GONZALEZ PÉREZ	05 a 06/09/2010	Belém/Manaus/Belém	R\$ 336.30	Diárias
Proap-Botanica	Coleta de dados	WANDERSON LUIS DA SILVA E SILVA	16 a 25/08/2010	Belém/Marapanim/Belém	R\$ 1,681.50	Diárias
Proap-Botanica	Aula Prática	WANDERSON LUIS DA SILVA E SILVA	18 a 27/11/2010	Belém/Maracana/Belém	R\$ 1,681.50	Diárias
Saúde Animal-Proap	Reunião de trabalho	ANDRE MARCELO C. MENESES	15 a 18/12/2010	Belém/Colares/Belém	R\$ 578.05	Diárias
Saúde Animal-Proap	Coleta de dados	ANDRE MARCELO C. MENESES	24/11/2010	Belém/Terra Alta/Belém	R\$ 74.68	Diárias
Saúde Animal-Proap	Congressos ou similares	ANDRE MARCELO C. MENESES	29/11 a 03/12/2010	Belém/Cap. Poço/Belém	R\$ 727.41	Diárias
Saúde Animal-Proap	Congressos ou similares	DARLENE KÁSSIA S. QUEIROZ	26 a 31/10/2010	Belém/Buzios-RJ/Belém	R\$ 336.30	Diárias
Saúde Animal-Proap	Aula	FÁBIO HARUKI HATANO	13 a 17/09/2010	Carajás/Belém/Carajás	R\$ 1,129.21	Diárias
Saúde Animal-Proap	Aula	FERNANDA MARTINS HATANO	13 a 17/09/2010	Carajás/Belém/Carajás	R\$ 1,116.09	Diárias
Saúde Animal-Proap	Reunião de trabalho	FERNANDA MARTINS HATANO	14 a 18/12/2010	Belém/Marabé/Belém	R\$ 836.94	Diárias
Saúde Animal-Proap	Reunião de trabalho	FREDERICO OZANAN B. MONTEIRO	21 a 23/11/2010	Brasilia/Sao Paulo/Belém	R\$ 503.36	Diárias
Saúde Animal-Proap	Coleta de dados	FREDERICO OZANAN B. MONTEIRO	29/11 a 03/12/2010	Belém/Cap. Poço/Belém	R\$ 714.29	Diárias
Saúde Animal-Proap	Congressos ou similares	GILMAR ABREU DA SILVA	26 a 31/10/2010	Belém/Buzios-RJ/Belém	R\$ 336.30	Diárias
Saúde Animal-Proap	Coleta de dados	HERIBERTO FERREIRA DE FIGUEIREDO	24 a 26/08/2010	Belém/Peixe-Boi/Belém	R\$ 401.05	Diárias
Saúde Animal-Proap	Coleta de dados	HERIBERTO FERREIRA DE FIGUEIREDO	29/11 a 03/12/2010	Belém/Peixe-Boi/Belém	R\$ 727.41	Diárias
Saúde Animal-Proap	Coleta de dados	JOAQUIM JULIO ARAÚJO LIMA	17/06 a 18/06/2010	Belém/Terra Alta/Belém	R\$ 231.66	Diárias

Saúde Animal-Proap	Coleta de dados	MANOEL MALHEIROS TOURINHO	23 a 25/11/2010	Belém/Colares/Belém	R\$ 442.50	Diárias
Saúde Animal-Proap	Reunião de trabalho	MANOEL MALHEIROS TOURINHO	15 a 18/12/2010	Belém/Colares/Belém	R\$ 619.50	Diárias
Saúde Animal-Proap	Motorista / Aula Prática	MARCELO RIBEIRO MONTE SANTOS	26 a 31/10/2010	Belém/Buzios-RJ/Belém	R\$ 336.30	Diárias
Saúde Animal-Proap	Aula	MARIA DO SOCORRO VIEIRA DOS SANTOS	02 a 08/10/2010	Carajás/Belém/Carajás	R\$ 1,570.84	Diárias
Saúde Animal-Proap	Coleta de dados	MONIQUE ARAÚJO LUZ	29/11 a 03/12/2010	Belém/Cap. Poço/Belém	R\$ 796.50	Diárias
Saúde Animal-Proap	Reunião de trabalho	NAZARÉ FONSECA DE SOUZA	15 a 18/12/2010	Belém/Colares/Belém	R\$ 572.45	Diárias
Saúde Animal-Proap	Coleta de dados	NAZARÉ FONSECA DE SOUZA	24/11/2010	Belém/Terra Alta/Belém	R\$ 72.81	Diárias
Saúde Animal-Proap	Coleta de dados	NAZARÉ FONSECA DE SOUZA	05 a 06/12/2010	Belém/Jacundá/Belém	R\$ 249.81	Diárias
Saúde Animal-Proap	Congressos ou similares	NÍVIA MAGALHAES DA SILVA FREITAS	26 a 31/10/2010	Belém/Buzios-RJ/Belém	R\$ 336.30	Diárias
Saúde Animal-Proap	Coleta de dados	RINALDO BATISTA VIANA	26 a 29/11/2010	Belém/Igarapé-Açu/Belém	R\$ 564.23	Diárias
Saúde Animal-Proap	Coleta de dados	YARA CINTIA VIEIRA E SILVA	05 a 08/12/2010	Belém/Jacunda/Belém	R\$ 265.50	Diárias
Saúde Animal-Proap	Congressos ou similares	BOEING TURISMO	15/09/10		R\$ 1,616.90	Passagem
Saúde Animal-Proap	Congressos ou similares	BOEING TURISMO	11/17/2010		R\$ 1,358.50	Passagem
Saúde Animal-Proap	Congressos ou similares	BOEING TURISMO	06/12/10		R\$ 170.73	Passagem
MAIRO-Pq	Congressos ou similares	ALICE MARIA MELVILLE PAIVA DELLA LIBERA	19 a 20/08/2010	São Paulo/Belém/São Paulo	R\$ 395.90	Diárias
MAIRO-Pq	Congressos ou similares	ALICE MARIA MELVILLE P. DELLA LIBERA	19/08/ a 20/08/2010	São Paulo/Belém/São Paulo	R\$ 1,201.74	Passagem
MAIRO-Pq	Coleta de dados	ALIETE VILLACORTA DE BARROS	27/09 a 02/10/2010	Belém/Peixe-Boi/Belém	R\$ 904.41	Diárias
MAIRO-Pq	Congressos ou similares	ALLAN KLYNGER DA SILVA LOBATO	16 a 17/09/2010	Paragominas/Belém/Paragominas	R\$ 273.26	Diárias
MAIRO-Pq	Congressos ou similares	ALMIR VIEIRA DA SILVA	21 a 25/09/2010	Belém/Florianópolis /Belém	R\$ 942.43	Diárias
MAIRO-Pq	Convidado Externo-PIBIC	ANTONIO CHAVES DE ASSIS NETO	21 a 22/10/2010	SÃO Paulo/Belém/Teresina	R\$ 591.20	Diárias
MAIRO-Pq	Convidado Externo-PIBIC	ANTONIO CHAVES DE ASSIS NETO	22 a 22/10/2010	SÃO Paulo/Belém/Teresina	R\$ 1,312.17	Passagem
MAIRO-Pq	Congressos ou similares	DENES DE SOUZA BARROS	16 a 17/09/2010	Paragominas/Belém/Paragominas	R\$ 273.26	Diárias

MAIRO-PG	Aula Prática	ELIANE DE NAZARE LIMA DE ANDRADE	30.04 a 04.05.2010	Belém/Colares/Belém	R\$ 796.50	Diárias
MAIRO-PG	Banca Examinadora	ELIAS SILVA	3/7/ a 5/7/2010	Belo Horizonte/Belém/Belo Horizonte	R\$ 1,622.76	Passagem
MAIRO-PG	Aula Prática	FELIPE NOGUEIRA SOARES	30.04 a 04.05.2010	Belém/Colares/Belém	R\$ 796.50	Diárias
MAIRO-PG	Aula Prática	GILMARA ABREU DA SILVA	30.04 a 04.05.2010	Belém/Colares/Belém	R\$ 796.50	Diárias
MAIRO-PG	Aula Prática	HERIBERTO FERREIRA DE FIGUEIREDO	30.04 a 04.05.2010	Belém/Colares/Belém	R\$ 755.05	Diárias
MAIRO-Pq	Congressos ou similares	HUGO FERRAZ PENTEADO	19 a 21/08/2010	São Paulo/Belém/São Paulo	R\$ 596.50	Diárias
MAIRO-Pq	Congressos ou similares	HUGO FERRAZ PENTEADO	20 a 21/08/2010	São Paulo/Belém/São Paulo	R\$ 1,201.74	Passagem
MAIRO-Pq	Coleta de dados	IRIS LETTIERE DO SOCORRO SANTOS DA SILVA	16 a 22/10/2010	Belém/Peixe-Boi/Belém	R\$ 1,081.41	Diárias
MAIRO-Pq	Congressos ou similares	IZABELLE P. ANDRADE	16 a 17/09/2010	Paragominas/Belém/Paragominas	R\$ 273.26	Diárias
MAIRO-PG	Reunião de trabalho	IZILDINHA DE SOUZA MIRANDA	24/03/ a 29/03/2010	Belém/Cuiabá/Belém	R\$ 1,587.24	Passagem
MAIRO-PG	Reunião de trabalho	IZILDINHA DE SOUZA MIRANDA	24 a 28.03.2010	Belém/Cuiabá/Belém	R\$ 772.65	Diárias
MAIRO-PG	Reunião de trabalho	IZILDINHA DE SOUZA MIRANDA	12 a 13.07.2010	Belém/Brasília/Belém	R\$ 469.21	Diárias
MAIRO-Pq	Reunião de trabalho	IZILDINHA DE SOUZA MIRANDA	12/7/ a 13/07/2010	Belém/Brasília/Belém	R\$ 857.96	Passagem
MAIRO-Pq	Reunião de trabalho	IZILDINHA DE SOUZA MIRANDA	27.07 a 03.08.2010	Belém/Natal/Belém	R\$ 1,358.08	Diárias
MAIRO-PG	Reunião de trabalho	IZILDINHA DE SOUZA MIRANDA	29/07/ a 03/08/2010	Belém/Natal/Belém	R\$ 1,480.07	Passagem
MAIRO-Pq	Reunião de trabalho	IZILDINHA DE SOUZA MIRANDA	04 a 05/11/2010	Belém/Rio Branco/Belém	R\$ 892.50	Diárias
MAIRO-Pq	Reunião de trabalho	IZILDINHA DE SOUZA MIRANDA	5 a 05/11/2010	Belém/Rio Branco/Belém	R\$ 1,518.51	Passagem
MAIRO-Pq	Congressos ou similares	JOÃO UBIRATAN MOREIRA DOS SANTOS	05 a 10/09/2010	Belém/Manaus/Belém	R\$ 1,272.83	Diárias
MAIRO-Pq	Coleta de dados	LEILA SOBRAL SAMPAIO	27/09 a 02/10/2010	Belém/Peixe-Boi/Belém	R\$ 904.41	Diárias
MAIRO-Pq	Coleta de dados	MÁRCIA ALESSANDRA BRITO DE AVIZ	13 a 21/12/2010	Belém/Igarapé Açu/Belém	R\$ 1,039.73	Diárias
MAIRO-Pq	Convivado Externo-PIBIC	MARIA HELENA MATIKO LARSON	18 a 22/10/2010	São Paulo/Belém/São Paulo	R\$ 1,312.17	Passagem
MAIRO-Pq	Convivado Externo-PIBIC	MARIA HELENA MATIKO LARSON	19 a 22/10/2010	São Paulo/Belém/São Paulo	R\$ 797.10	Diárias
MAIRO-Pq	Coleta de dados	MARIO LOPES DA SILVA JÚNIOR	31 a 02/09/2010	Belém/Igarapé Açu/Belém	R\$ 401.05	Diárias
	Reunião de trabalho	MARIO LOPES DA SILVA JÚNIOR	16 a 18/08/2010	Belém/Santarém /Belém	R\$ 496.05	Diárias
MAIRO-PG	Treinamento	MARLY MAKLOUF DOS SANTOS	16 a 20.06.2010	Belém/São Paulo/Belém	R\$ 1,009.35	Diárias

		SAMPAIO				
MAIRO-PG	Treinamento	MARLY MAKLOUF DOS SANTOS SAMPAIO	16/06/ a 20/06/2010	Belém/São Paulo/Belém	R\$ 1,353.98	Passagem
MAIRO-PG	Aula Prática	NICOLAU MAUES SERRA FREIRE	30/03/ a 8/4/2010	Belém/Rio de Janeiro	R\$ 899.52	Passagem
MAIRO-PG	Aula Prática	NICOLAU MAUES SERRA FREIRE	30/03/ a 8/4/2010	Belém/Rio de Janeiro	R\$ 702.10	Diárias
MAIRO-PG	Aula Prática	PAULA CRISTINA REALE BASTOS ROSA	30.04 a 04.05.2010	Belém/Colares/Belém	R\$ 796.50	Diárias
MAIRO-Pq	Congressos ou similares	RINALDO BATISTA VIANA	21/06/ a 27/06/2010	Belém/Santarém Novo/Belém	R\$ 1,081.41	Diárias
MAIRO-Pq	Reunião de trabalho	RODRIGO SILVA DO VALE	19 a 22/09/2010	Belém/Manaus/Belém	R\$ 991.20	Diárias
MAIRO-Pq	Congressos ou similares	RUTH HELENA ALMEIDA	12 a 17/07/2010	Belém/Manaus/Belém	R\$ 623.14	Diárias
MAIRO-Pq	Congressos ou similares	RUTH HELENA CRISTO ALMEIDA	12 a 17/07/2010	Belém/Manaus/Belém	R\$ 1,259.01	Passagem
MAIRO-Pq	Reunião de trabalho	RODRIGO SILVA DO VALE	19 a 22/09/2010	Belém/Manaus/Belém	R\$ 1,058.21	Passagem
MAIRO-PG	Banca Examinadora	MARTA FELLLOPI	22.02.2010		R\$ 1,147.40	Passagem
MAIRO-PG	Banca Examinadora	BERNARDO ALMEDA	22.02.2010		R\$ 1,269.13	Passagem
MAIRO-Pq	Coleta de Dados	Equipe de Projeto de Pesquisa (Carmen Célia)	15/12/10	Belém/Soure/Belem	R\$ 1,850.00	Passagem Fluvial

Anexo 3 – Nomes dos alunos beneficiados pelo Edital PROPED 03/2010 -

Programa de Auxílio ao Aluno da Graduação

Curso	Aluno	Evento	Cidade	Nº de Cadastro do Projeto	Curso	Recurso Destinado (R\$)
Agronomia	ANDERSON CRUZ DA SILVA	C.B.Entomologia	Natal/RN	3060-104	Agronomia	600,00
Agronomia	BRENO RICARDO SERRÃO DA SILVA	C.N.BOT	Manaus/AM	2010-1395	Agronomia	600,00
Agronomia	BRUNA SAYURI FUJIYAMA	ABMBRASIL	Rio de Janeiro/RJ	31002-08	Agronomia	600,00
Agronomia	CAMILA REGINA DA SILVA SANTOS	C.B.Entomologia	Natal/RN	3060-104	Agronomia	600,00
Agronomia	CLAUDEANA SOUZA DA CONCEIÇÃO	C.B.Fitopatologia	Cuiabá-MT	155/2008	Agronomia	600,00
Agronomia	DALVA DE OLIVEIRA MODESTO	C.B.Entomologia	Natal/RN	3060-104	Agronomia	600,00
Agronomia	DAYANNE CALDAS SANCHES	C.B.Entomologia	Natal/RN	3060-104	Agronomia	600,00
Agronomia	ERIKA KZAN DA SILVA	CLASR	Porto de Galinha/PE	2090393	Agronomia	600,00
Agronomia	JACKELINE ARAUJO MOTA	C.B.Botanica	Manaus/AM	052010-075	Agronomia	600,00
Agronomia	JEANE DAYSE VELOSO	C.B.Entomologia	Natal/RN	012010-006	Agronomia	600,00
Agronomia	JONNY LUCIO DE SOUSA SILVA	C.B.Entomologia	Natal/RN	052010-075	Agronomia	600,00
Agronomia	JOSIAS NUNES DO NASCIMENTO	SBPC	Natal/RN	012010-027	Agronomia	600,00
Agronomia	JULIANA BARROSO SILVA	C.B.Entomologia	Natal/RN	012010-061	Agronomia	600,00
Agronomia	LILIANE NUNES CASTRO	Cbhorticultura	Guarapari/ES	012010-037	Agronomia	600,00
Agronomia	LUIZ CARLOS NEVES DA FONSECA	SBPC	Natal/RN	012010-027	Agronomia	600,00
Agronomia	LUIZ GUSTAVO DE LIMA MELO	SBPC	Natal/RN	012010-015	Agronomia	600,00
Agronomia	LUMA CASTRO DE SOUZA	C.B.Entomologia	Natal/RN	052010-075	Agronomia	600,00
Agronomia	MARCOS ANTÔNIO CORRÊA MATOS DO AMARAL	CBEA	Vitória/ES	012010-29	Agronomia	600,00
Agronomia	NARA HELENA TAVARES DA PONTE	C.B.Entomologia	Natal/RN	012010-061	Agronomia	600,00
Agronomia	PATRÍCIA SOUSA BRITO	C.B.Fruticultura	Natal/RN	072010-095	Agronomia	600,00
Agronomia	RAFAEL SALES OHASHI	C.B.Fruticultura	Natal/RN	12010037	Agronomia	600,00
Agronomia	RAPHAEL COELHO PINTO	C.B.Entomologia	Natal/RN	485702/2007	Agronomia	600,00

Agronomia	RAQUEL GONÇALVE BICHARA	C.B.Entomologia	Natal/RN	3060-104	Agronomia	600,00
Agronomia	RITA SUE ELLAYNE SANTOS	C.B.Entomologia	Natal/RN	3060104	Agronomia	600,00
Agronomia	ROBSON VITOR SANTIAGO DA LUZ	CBEA	Vitória/ES	012010-29	Agronomia	600,00
Agronomia	SAIME JOAQUINA SOUZA DE CARVALHO	SBPC	Natal/RN	012010-015	Agronomia	600,00
Agronomia	SHEILA DÓRIA MOREIRA	Cbhorticultura	Guarapari/ES	012010-037	Agronomia	600,00
Agronomia	SIBELE JOISE TAPAJÓS DA SILVA	C.B.Entomologia	Natal/RN	3060-104	Agronomia	600,00
Agronomia	SUANY COUTO TEIXEIRA	FERTBIO	Guarapari/ES	012010-73	Agronomia	600,00
Agronomia	SUELEM CRISTINA NUNES ALVES	FERTBIO	Guarapari/ES	072010-096	Agronomia	600,00
Agronomia	TAMIRES BORGES DE OLIVEIRA	C.B.Entomologia	Natal/RN	3060-104	Agronomia	600,00
Agronomia	TATIANA PARÁ BATISTA MONTEIRO	SBPC	Natal/RN	10502-08	Agronomia	600,00
Agronomia	TATIANE FERREIRA DOS SANTOS	C.B.Entomologia	Natal/RN	3060-104	Agronomia	600,00
Agronomia	YNGRID HENRIQUE M. E SILVA MAIA	C.B.Entomologia	Natal/RN	3060-104	Agronomia	600,00
Eng.Florestal	CHARLES ALVES MACIEL NETO	C.B.Entomologia	Natal/RN	3060-104	Eng.Florestal	600,00
Eng.Florestal	DÂMARIS ARAÚJO DA SILVA	SBPC	Natal/RN	012010-073	Eng.Florestal	600,00
Eng.Florestal	LÍVIA LOBATO TEIXEIRA	CNBOT	Manaus/AM	022010-053	Eng.Florestal	600,00
Eng.Florestal	MAYARA MARTINS DA SILVA	SBPC	Natal/RN	012010-073	Eng.Florestal	600,00
Eng.Florestal	NATÁLIA DO AMARAL MAFRA	CNBOT	Manaus/AM	022010-032	Eng.Florestal	600,00
Eng.Florestal	NERE LEILA ALVES RIBEIRO	FERTBIO	Guarapari/ES	012010-073	Eng.Florestal	600,00
Eng.Florestal	ROBERTO WAGNER CABRAL BATISTA	C.N.BOT	Manaus/AM	3040107	Eng.Florestal	600,00
Eng.Pesca	CAIO BRITO LOURENÇO	C.B.Ficologia	Paraty-RJ	022010-49	Eng.Pesca	600,00
Eng.Pesca	ALEX WILLIAM C. DOS SANTOS	C.B.Custáceos	Ilhéus-Bahia	032010-161	Eng.Pesca	600,00
Eng.Pesca	ANA MARIA OLIVEIRA MAGALHÃES	E.B.de Ictiologia	Manaus/AM	022010-064	Eng.Pesca	600,00
Eng.Pesca	DJAIR DE JESUS MONTELO	C.B.Ficologia	Paraty-RJ	022010-49	Eng.Pesca	600,00
Eng.Pesca	FERNANDA MORAIS HENRIQUE	VICBC	Ilhéus-Bahia	022010-064	Eng.Pesca	600,00
Eng.Pesca	GILVANA PANTOJA DE SOUZA	UFRB	Ilhéus-Bahia	022010-064	Eng.Pesca	600,00
Eng.Pesca	JULIETTE DO S. PEREIRA PANTOJA	VICBC	Ilhéus-Bahia	022010-065	Eng.Pesca	600,00
Eng.Pesca	RAFAELA FRANCO DE ARAÚJO	C.B.Ficologia	Paraty-RJ	022010-49	Eng.Pesca	600,00
Eng.Pesca	RAQUEL GOMES DA SILVA	E.B.de Ictiologia	Manaus/AM	022010-064	Eng.Pesca	600,00
Eng.Pesca	ROSINETTE MACHADO SANTOS	E.B.de Ictiologia	Manaus/AM	022010-064	Eng.Pesca	600,00

Eng.Pesca	WIREKELLY DE MEDEIROS SANTANA	UFRB	Ilhéus-Bahia	022010-064	Eng.Pesca	600,00
Zootecnia	ALDEAN DE LIMA NASCIMENTO	C. I. A.Apicultura	Natal/RN	062010-043	Zootecnia	600,00
Zootecnia	ANTONIO GOMES C. NETO DE SOUSA	C. I. A.Apicultura	Natal/RN	062010-043	Zootecnia	600,00
Zootecnia	GILLIANA ALMEIDA DA ROSA	C. I. A.Apicultura	Natal/RN	062010-043	Zootecnia	600,00
Zootecnia	HEICIANE SOARES DA COSTA	C. I. A.Apicultura	Natal/RN	062010-043	Zootecnia	600,00
Zootecnia	ICARO JOSÉ ROCHA (PARAUAPEBAS)	Seminário.A.I.C-UFRA	Belém-PA	1030305	Zootecnia	310,60
Zootecnia	POLYANA DE ASSIS ANDRADE	C.B.N.A	São Pedro -SP	062010-027	Zootecnia	600,00
Zootecnia	SILVIA SILVA VIEIRA(PARAUAPEBAS)	Seminário.A.I.C-UFRA	Belém-PA	62010027	Zootecnia	310,60
Total (R\$)						34.821,20

Apêndice 1

RELATÓRIO DE GESTÃO DA PROPED/UFRA – 2010

PROGRAMA 1375 – DESENVOLVIMENTO DO ENSINO DA POSGRADUAÇÃO E DA PESQUISA CIENTÍFICA

Objetivo do Programa	Formar pessoal de alto nível no país e no exterior, com vistas a produção do conhecimento científico, para a solução dos grandes desafios educacionais, econômicos e sociais do Brasil
Público – Alvo	Alunos de Posgraduação, professores de ensino superior, pesquisadores, bem como o cidadão graduado que demonstre interesse em capacitação pós-graduada

Ações do programa: Funcionamento de Cursos de Posgraduação e Pesquisa Universitária e Difusão de seus Resultados

Ação 4006.26253.0015 – FUNCIONAMENTO DE CURSOS DE POSGRADUAÇÃO

1. Tipo da Ação	Atividade
2. Finalidade	Formar profissionais de alta qualificação para atuar nos diferentes setores da sociedade, capazes de contribuir para o processo de desenvolvimento nacional, com transferência de conhecimento pautada em regras curriculares
3. Descrição	Desenvolvimento de ações para assegurar a manutenção e o funcionamento dos cursos de posgraduação nas Instituições Federais de Ensino Superior, correspondendo a dispêndios com a coordenação dos programas de posgraduação, abrangendo organização das atividades de ensino, pesquisa e extensão, manutenção de serviços terceirizados, pagamento de serviços públicos, entre outros, bem como a manutenção da infra-estrutura física por meio de obras de pequeno vulto que envolvam ampliação/reforma/adaptação e aquisição e/ou reposição de materiais, inclusive aqueles inerentes às pequenas obras, observados os limites da legislação vigente.
4. Unidade responsável pelas decisões estratégicas	26253 – Universidade Federal Rural da Amazônia
5. Coordenador Nacional da Ação	INFORMAÇÃO NÃO DISPONÍVEL NO SIMEC
6. Unidades Executoras	Universidade Federal Rural da Amazônia

Indicador ou parâmetro usado para a avaliação

Indicador	Aluno matriculado
-----------	-------------------

Metas Físicas e Financeiras previstas e realizadas

Execução Física			Execução Financeira (Mairo-PG + Proap + Pro-Equipamentos)		
Meta Prevista	Meta Realizada	Meta a realizar em 2011	Meta Prevista	Meta Realizada	Meta a realizar em 2011
260	309	332	529.713,07*	577.693,44**	600.000,00

*Previsão em cima dos gastos de 2009:

Mairo-PG = 106.440,00 + Proap = 173.273,07 + Equipamento = 250.000,00 = 529.713,07

****Em 2010 os recursos aplicados foram:**

Mairo-PG = 104.721,26 + Proap = 173.742,77 + Equipamento = 299.229,41 = 577.693,44

Elaborar texto que aborde os seguintes assuntos:

- **Responsabilidade Institucional da Unidade** – Definir qual foi o papel da unidade na execução das políticas públicas que atendem às necessidades dos beneficiários diretos e indiretos, relatando :
 - a competência institucional definida em lei, estatuto ou regimento.

A Pro-Reitoria de Pesquisa e Desenvolvimento Tecnológico (PROPED) é responsável pela formulação e implementação das políticas e dos programas de pesquisa, desenvolvimento tecnológico e Posgraduação, desenvolvidos nos âmbitos dos Institutos (Estatuto da UFRA, Artigo 30).

Compete à PROPED:

- a) Implementar e supervisionar a execução do Programa de Pesquisa da Universidade bem como a política definida pelos Conselhos Superiores referentes à investigação científica, desenvolvimento tecnológico e posgraduação;
- b) Supervisionar a aplicação das normas vigentes sobre a organização e funcionamento da pesquisa científica, desenvolvimento tecnológico e posgraduação;
- c) Orientar e coordenar o planejamento das atividades científicas, desenvolvimento tecnológico e posgraduação, incluindo a elaboração do calendário anual de atividades, submetendo-os à apreciação dos órgãos competentes;
- d) Propor e emitir parecer sobre convênios ou outras formas de cooperação que visem ao desenvolvimento da pesquisa e da tecnologia.

Os objetivos estratégicos

- **Objetivos institucionais** – relatar os objetivos que a Unidade buscou atingir, durante o exercício, ao gerenciar e/ou executar ações e cumprir suas atribuições, **sintetizando** suas realizações, comentando os sucessos e impactos positivos de sua atuação, assim como os aprendizados adquiridos e superações conquistadas em relação aos percalços e dificuldades que mais impactaram a execução dos trabalhos ao longo do exercício.

OBJETIVO: Ampliar e consolidar os programas de posgraduação da UFRA, de forma a aumentar o conceito no sistema de avaliação da Capes e contribuir decisivamente para o desenvolvimento local, regional e nacional através da formação de recursos humanos qualificados e aptos a atuarem de forma crítica e reflexiva, na docência, na pesquisa e na extensão.

METAS PARA O PERÍODO 2010 A 2013 E AÇÕES EXECUTADAS EM 2010 PARA ALCANCE DA META:

META 1: Implantar na UFRA um sistema de gestão participativa e transparente da posgraduação

Ações realizadas em 2010 para o alcance da meta:

- Instituído o Regimento Geral da Posgraduação;
- Definido um organograma para a Posgraduação;
- Instalada a Secretaria Geral da Posgraduação para exercer controle acadêmico;
- Democratizada as informações relativas a movimentação financeira dos recursos PROAP e das bolsas de Posgraduação;

META 2: Incrementar em 60% o número de cursos de mestrado e quadruplicar o número de cursos de doutorado.

Ações realizadas em 2010 para o alcance da meta:

- Instalação de dois cursos novos de mestrado;

- Proposto novos cursos de doutorado;
- Aumento no número de bolsas de posgraduação através de verba institucional ou conquistadas nas agências de fomento;

META 3: Aumentar em 30% o número de professores vinculados à posgraduação.

Ações realizadas em 2010 para o alcance da meta:

- Credenciamento de Docentes na posgraduação.

META 4: Aumentar em 100% o número de bolsistas PQ

Ações realizadas em 2010 para o alcance da meta:

- Estímulo aos Docentes Bolsistas de Produtividade;

META 5: Aumentar em 70% o número de publicações e sua qualificação.

Ações realizadas em 2010 para o alcance da meta:

- Publicação do Edital interno para apoio à publicação.

- **Estratégias de Atuação frente às responsabilidades institucionais** - Em primeiro lugar, é necessário que se aplique o entendimento de estratégia como sendo as decisões que foram tomadas, ao longo do período, que representavam a melhor forma de atuar e utilizar os recursos existentes, diante das fragilidades internas e dificuldades externas. Nesse sentido, é importante definir quais as opções de atuação ou direção escolhidas para compor a estratégia de atuação da Unidade, assim como os aspectos que justificaram ou influenciaram as decisões tomadas por representarem benefícios reais ou potenciais ou, por outro lado, por apresentarem ameaças reais ou potenciais para o alcance de seu bom desempenho, considerando o contexto (político, econômico, ambiental, tecnológico, social), além das limitações internas da unidade (problemas de instalações, deficiência de pessoal, restrições no orçamento e nos recursos financeiros), ou outras que, de forma exclusiva ou conjunta, levaram à opção por um determinado caminho ou orientação para a gestão e a abandonar outras opções, acrescentando ao texto as principais medidas adotadas como exceção às normas e regras da administração, que a Unidade foi obrigada a adotar, e quais razões para isso ter ocorrido. Informar, por exemplo, para cada medida quais os fatos que exigiram a necessidade de realização de viagens em finais de semana, o uso inadequado de cartões de pagamento, a ocorrência de gastos em regime emergencial, entre outros.

Estratégias - Decisões tomadas em 2010:

1) Apresentação de Projeto para responder ao Edital Pro-Equipamento (Capes/2010) para beneficiar o curso de mestrado em Saúde e Produção Animal na Amazônia – A apresentação desse projeto segue uma estratégia definida em 2009 que é de beneficiar a cada ano um diferente curso de posgraduação, priorizando os cursos novos que foram instalados em 2010. Assim, através desse edital, conquistamos em 2008 e 2009 equipamentos que beneficiam mais diretamente os cursos mais antigos (Agronomia, Ciências Florestais e Ciências Agrárias). Já em 2010 a proposta beneficiou especialmente o curso de mestrado em Saúde e Produção Animal na Amazônia (299.966,97R\$). Em 2011 o projeto será enviado para beneficiar o curso de Aquicultura e Recursos Aquáticos Tropicais, assim, sempre haverá um revezamento dos grupos beneficiados.

2)Apresentação de Projeto para responder ao Edital CT-INFRA (Finep/2010) para beneficiar o curso de mestrado em Aquicultura e Recursos Aquáticos Tropicais. Como no item anterior, a apresentação desse projeto segue uma estratégia de revezamento de forma a beneficiar a cada ano um diferente curso de posgraduação, priorizando os cursos novos que foram instalados em 2010. Assim, em 2009 foi conquistado recurso para construção de um prédio geral da posgraduação, com laboratórios que beneficiarão as áreas de botânica e biotecnologia. Já em 2010 foi conquistado recurso para construção de um prédio onde será instalado o laboratório de qualidade e monitoramento ambiental, que beneficiará especialmente o curso de mestrado em Aquicultura e Recursos Aquáticos Tropicais. Nessa mesma linha estratégica, o mesmo edital será respondido em 2011 com um projeto que

beneficiará o curso de mestrado em Saúde e Produção Animal na Amazônia. O valor conquistado através desse edital não está contabilizado na meta financeira por se caracterizar como grandes obras.

-Os cursos novos, instalados em 2010, foram também prioridades na distribuição das bolsas institucionais, popularmente conhecidas como bolsas-Reuni. Assim, das 35 bolsas-reuni instaladas, os dois cursos novos tiveram 13 bolsas (37%), com as quais foi possível contemplar todos os alunos que necessitavam de bolsas; uma vez que esses cursos ganharam também bolsas-Capes/DS e tinham entre seus alunos, pessoas com vínculo empregatício. Esses alunos com vínculo empregatício não foram priorizados para ganharem bolsas, embora a lei já permita esse benefício. O valor conquistado através desse edital não está contabilizado na meta financeira por se caracterizar como recurso à parte do financeiro institucional.

-Publicação do Edital interno para apoio à publicação – Em 2010 a PROPED lançou o edital de apoio à publicação que tem por objetivo financiar a tradução ou revisão de artigos científicos para a língua inglesa, uma vez que quase todos os periódicos científicos bem qualificados, segundo os critérios do Qualis/Capes, publicam em inglês. Outro objetivo desse edital é financiar a taxa de publicação, no caso do período selecionado cobrar essa taxa. Acreditamos que essa decisão venha fortalecer a pesquisa institucional e com isso melhorar os cursos de posgraduação.

- **Principais resultados** – os avanços conquistados observando, por um lado, as metas e produtos de cada ação e os recursos (humanos, financeiros, materiais) utilizados na sua execução.

META 1: Implantar na UFRA um sistema de gestão participativa e transparente da posgraduação

Resultados alcançados:

- Instituído o Regimento Geral da Posgraduação – O Regimento foi aprovado pelo Consun em 30 de agosto de 2010, desde então está valendo para os alunos atuais que optaram por escolher esse novo regimento e para os alunos novos, que entraram após 30 de agosto;

- Definido um organograma para a Posgraduação, considerando os seguintes setores: Pró-Reitoria, Colegiado Geral da Posgraduação, os Programas de posgraduação, Colegiados dos Programas e Coordenadores – O organograma de funcionamento da posgraduação foi proposto e aprovado pelo Consun, dentro do Regimento geral da posgraduação. A mudança crucial para melhorar o funcionamento dos cursos está na criação do Colegiado Geral da Posgraduação da UFRA, que deve homologar e decidir assuntos institucionais. O Colegiado tem reuniões mensais e sua primeira missão mais importante foi definir os critérios de credenciamento dos docentes da posgraduação;

- Instalada a Secretaria Geral da Posgraduação para exercer controle acadêmico – A secretaria foi aberta em fevereiro de 2010, onde passou a controlar as matrículas, qualificações, defesas e emissões de documentos institucionais como histórico escolar, declarações, etc. ;

- Democratizada as informações relativas a movimentação financeira dos recursos PROAP e das bolsas de Posgraduação – No início de 2010 publicamos o primeiro relatório anual da PROPED, onde apresentamos todas os gastos de 2009, incluindo a lista de pessoas que foram beneficiadas com os recursos. Um relatório similar com os gastos de 2010 também foi divulgado no início de 2011. O gasto dos recursos pode assim, serem acompanhados pela comunidade;

META 2: Incrementar em 60% o número de cursos de mestrado e quadruplicar o número de cursos de doutorado.

Resultados alcançados:

- Instalação de dois cursos novos de mestrado – No ano 2010 foram instalados dois cursos novos de mestrado: o curso de Saúde e Produção Animal na Amazônia, na área de Medicina Veterinária, e o curso de Aquicultura e Recursos Aquáticos Tropicais, na área

de Engenharia de Pesca e Zootecnia. Dessa forma o número de cursos de mestrado aumentou em 66%, passando de 3 cursos para 5 cursos.

- Proposto novos cursos de doutorado – No ano 2010 apresentamos duas propostas de cursos novos à Capes. Um curso de doutorado em Agronomia, onde contempla alguns docentes pertencentes ao nosso parceiro Embrapa Amazônia oriental; a proposta foi aprovada e o curso será instalado em 2011. Outra proposta apresentada foi um curso de doutorado em Botânica, em parceria com o Museu Paraense Emilio Goeldi; infelizmente o curso não foi recomendado pela Capes. Dessa forma o número de cursos de doutorado aumentou em 50%, passando de 1 curso para 2 cursos.

-Aumento no número de bolsas de pós-graduação através de verba institucional ou conquistadas nas agências de fomento – O total de bolsas conquistado passou de 135 em 2009 para 154 em 2010. Apenas a UFRA, através da verba do Reuni aumentou suas bolsas de pós-graduação, de 24 para 35 bolsas.

META 3: Aumentar em 30% o número de professores vinculados à pós-graduação.

Resultados alcançados:

-Credenciamento de Docentes na pós-graduação - Em 2009 a UFRA apresentava 26 docentes efetivos e 3 docentes visitantes envolvidos na pós-graduação. Em 2010, especialmente com a instalação dos dois cursos novos, esse números subiram, passando para 46 docentes efetivos e 4 docentes visitantes. Dessa forma o aumento foi de 72% no número de docentes envolvidos na pós-graduação.

META 4: Aumentar em 100% o número de bolsistas PQ

Resultados alcançados:

-Estímulo aos Docentes Bolsistas de Produtividade – Em 2009 a UFRA apresentava 4 bolsistas de produtividade (Izildinha Miranda, Fernando Jardim, Antonio Fernandes Rodrigues e João Olegário, esse último professor visitante). Em 2010 houve a instalação de mais 3 bolsas (Kaliandra Alves, Herdjânia Lima e Paulo Farias). Também em 2010, estimulamos a solicitação de bolsas para que aumentassem no número, e mais um professor (Antônio Santana) foi contemplado com bolsa que será instalada em 2011. Assim, podemos dizer que de 4 bolsistas em 2009, já somos 8 bolsista, portanto um aumento de 100% no número de bolsistas. Certamente o alcance da meta não nos inibirá de continuar a estimular os docentes, de forma que poderemos ultrapassar em muito a meta inicial para o período.

META 5: Aumentar em 70% o número de publicações e sua qualificação.

Resultados alcançados:

-Publicação do Edital interno para apoio à publicação –O edital foi aberto para docentes e/ou discentes, de fluxo contínuo, considerando os 40.000,00R\$ aplicados. Infelizmente muito pouco recurso foi solicitado, não alcançando nem 25% do disponível. Pensamos que outra estratégia para elevar o quantitativo de publicações deve ser pensada. Assim, embora tenhamos executado uma ação a fim de alcançar a meta, não consideramos essa ação de sucesso em 2010. Talvez em 2011 possamos alcançar maior sucesso.

- **Principais Problemas** - eventuais insucessos, os erros de avaliação e de conduta, dentre outros, que foram detectados por seus controles internos, pelas contribuições da auditoria interna ou assessoria especial ou de quaisquer outras fontes relevantes. Quanto aos insucessos devem ser destacadas as providências já adotadas ou a adotar e os respectivos responsáveis pelas medidas corretivas a serem utilizadas.

Sem comentários

- **Contratações e parcerias** – relatar as contratações e parcerias (se houve) realizadas no exercício e sua importância para viabilizar a ação e o alcance dos resultados.

Sem ação executada

- **Transferências** – relatar a importância de recursos transferidos, ou seja, os valores pagos (**se houve**) vinculados à ação, que demonstrem ampliar a abrangência da ação governamental, onde ainda pode-se destacar:
 - Vantagens e eventuais desvantagens da descentralização de recursos para o atingimento da meta da ação e do objetivo do programa. Nesse caso, observar a abrangência da ação e a capacidade instalada da unidade jurisdicionada.
 - Os critérios utilizados para análise e aprovação do repasse de recursos.
 - Os problemas relativos à inadimplência quanto a recursos transferidos, complementados por informações sobre as providências tomadas para evitar perdas e/ou reaver valores.

Sem ação executada

- **Outras informações** consideradas pelos responsáveis como relevantes para a avaliação da conformidade e do desempenho da gestão.

Sem comentários

ATIVIDADE: POSGRADUAÇÃO

DESCRIÇÃO E TIPO DE INDICADOR	FORMULA / CÁLCULO	RESULTADO
Taxa de Matrículas na Posgraduação Expressa a relação entre o nº. de matrículas na posgraduação e a quantidade total de matrículas efetuadas na instituição. Indicador de eficácia	$\frac{\text{Nº. de matrículas na Posgraduação}}{\text{Nº. de matrículas total (G + PG)}} = 0.12$ $\frac{310}{(2311 + 310)} = 0.12$	0.12
Taxa de Cobertura das Bolsas de Mestrado Representa a cobertura das bolsas de mestrado concedidas em relação ao contingente de alunos matriculados nos cursos. Indicador de eficácia	$\frac{\text{Total de bolsas de mestrado}}{\text{Nº. de matrículas nos cursos de mestrado}} = 0.57$ $\frac{122}{214} = 0.57$	0.57
Taxa de Cobertura das Bolsas de Doutorado Representa a cobertura das Bolsas de Doutorado concedidas em relação ao contingente de alunos matriculados no curso. Indicador de eficácia	$\frac{\text{Total de bolsas de doutorado}}{\text{Nº. de matrículas no curso de doutorado}} = 0.36$ $\frac{35}{96} = 0.36$	0.36
Relação Aluno de Posgraduação por Docente Doutor Indica como o total de matrículas em cursos de mestrado e doutorado está para o quantitativo de docentes doutores. Indicador de eficiência	$\frac{\text{Nº matrículas mestrado} + \text{Nº matrículas doutorado}}{\text{Nº. de docentes doutores}} = 2.74$ $\frac{310}{113} = 2.74$	2.74

<p>Produtividade de Docentes Doutores</p> <p>Expressa a relação entre os diplomados nos programas de posgraduação (mestrado e doutorado) e o quantitativo de docentes doutores dos programas.</p> <p>Indicador de eficiência</p>	<p><u>NdiPG</u></p> <p>Nº. Docentes Doutores</p> <p>Docentes da UFRA engajados nos Cursos de PG, sem repetição: 46 + 4visitantes = 50</p> <p>$\frac{68}{50} = 1.4$</p>	<p>1.4</p>
---	---	------------

RESPONSÁVEL PELO CÁLCULO/MEDIÇÃO: Dra. Izildinha de Souza Miranda

- Avaliação do resultado, considerando as metas e produtos de cada ação, além dos recursos (humanos, financeiros, materiais) utilizados na sua execução.

Tivemos muito sucesso nos indicadores de funcionamento dos Cursos de Posgraduação, esforços foram feitos para conseguir bolsas.

Terminamos o ano com 10 alunos sem bolsas. Esse número foi consequência do edital de seleção para o Mestrado em Ciências Florestais ter ocorrido apenas no segundo semestre do ano. Assim, quando os alunos entraram no curso, não podíamos mais solicitar bolsas, pois os prazos das agências financiadoras tinham encerrado. Esses alunos certamente ganharão as bolsas que hoje são utilizadas com os alunos da turma 2009.

Em relação às metas financeiras, a UFRA conseguiu mais recursos (577.693,44R\$) do que o previsto (529.713,07R\$).

- Disfunção estrutural ou situacional que prejudicou ou inviabilizou o alcance dos objetivos e metas, como por exemplo, erros de avaliação e de conduta dentre outros, que foram detectados por seus controles internos, pelas contribuições da auditoria interna ou assessoria especial ou de qualquer outra fonte relevante.

Não apropriado, uma vez que tivemos sucesso.

- Medidas implementadas e/ou a implementar para tratar as causas de insucesso; e responsáveis pela implementação das medidas.

Não apropriado, uma vez que tivemos sucesso.

- Relatar as contratações e parcerias realizadas no exercício e sua importância para viabilizar a ação e o alcance dos resultados.

Sem ação executada

- Relatar a importância de recursos transferidos (valores pagos) vinculados à ação, que demonstrem ampliar a abrangência da ação governamental, onde ainda pode-se destacar:

- Vantagens e eventuais desvantagens da descentralização de recursos para o atingimento da meta da ação e do objetivo do programa. Nesse caso, observar a abrangência da ação e a capacidade instalada da unidade jurisdicionada.

- Os critérios utilizados para análise e aprovação do repasse de recursos.

- Os problemas relativos a inadimplência quando a recursos transferidos, complementados por informações sobre as providências tomadas para evitar perdas e/ou reaver valores.

Sem ação executada

- Outras informações consideradas pelos responsáveis como relevantes para a avaliação da conformidade e do desempenho da gestão.

Importante destacar que as Taxas de Cobertura das Bolsas de Mestrado (0.57) e de doutorado (0.37) não representam a necessidade de bolsas, pois entre os alunos

matriculados em 2010, existem aqueles que possuem vínculo empregatício e aqueles que possuíram bolsas até fevereiro, quando seus prazos de conclusão venceram e suas bolsas foram transferidas para alunos mais recentes (por exemplo, os alunos que entraram em 2010); essas bolsas foram contabilizadas apenas uma vez.

Se considerarmos as reais necessidades de bolsas, nossos indicadores seriam:

**Taxas de Cobertura das Bolsas de Mestrado = Total de bolsas de mestrado/
Nº. de matrículas nos cursos de mestrado – (Titulados + alunos com vínculo empregatício)**

Taxas de Cobertura das Bolsas de Mestrado = $122 / 214 - (55 + 25) = 122 / 134 = 0.9$

**Taxas de Cobertura das Bolsas de Doutorado = Total de bolsas de doutorado
Nº. de matrículas nos cursos de doutorado – (Titulados + alunos com vínculo empregatício)**

Taxas de Cobertura das Bolsas de Doutorado = $35 / 96 - (13 + 45) = 35 / 37 = 0.9$

Com esses indicadores nosso sucesso pode ser mais visível.

Esses cálculos foram feitos a partir da Tabela1 apresentada abaixo.

Tabela 1 - Fluxo de discentes da posgraduação em 2010

Programas	Ano de Entrada do Aluno	Matriculado em 2010	Titulado em 2010	Desligado em 2010	Alunos com Bolsa	Alunos com vínculo empregatício	Necessidade de bolsa	Nº de alunos em Dezembro/ 2010
Mestrado em Agronomia	2008	18	17	1	-	-	-	-
	2009	19	1	2	14	2	0	16
	2010	23	-	1	21	1	0	22
	Sub-total	60	18	4	35	3	0	38
Mestrado em Ciências Florestais	2008	34	18	1	9	6	0	15
	2009	18	-	-	17	1	0	18
	2010	14	-	-	7	1	6	14
	Sub-total	66	18	1	33	8	6	47
Mestrado em Botânica	2008	20	19	1	-	-	-	-
	2009	16	-	-	16	-	-	16
	2010	21	-	-	20	1	-	21
	Sub-total	57	19	1	36	1	-	37
Doutorado em Ciências Agrárias	2004	1	1	-	-	-	-	-
	2005	2	2	-	-	-	-	-
	2006	2	2	-	-	-	-	-
	2007	15	5	-	4	6	-	10
	2008	26	3	-	9	14	0	23
	2009	32	1	-	14	17	0	31
	2010	18	-	-	8	8	2	18
	Sub-total	96	14	-	35	45	2	82
Mestrado em Saúde e Produção Animal na Amazônia	2010	20	-	1	13	6	-	19
Sub-total		20	-	1	13	6	-	19
Mestrado em Aquicultura e recursos aquáticos tropicais	2010	11	-	-	5	6	-	11
Sub-total		11	-	-	5	6	-	11
TOTAIS		310	69	7	157	69	8	234

* A entrada desses 9 alunos do Programa de Ciências Florestais ocorreu no segundo semestre, por isso eles ficaram sem bolsas em 2010. Esses alunos deverão ser contemplados com bolsas em 2011. As 8 bolsas da turma 2008 já estão garantidas para essa turma de 2010.

Ação 8667.26253.0015 – PESQUISA UNIVERSITÁRIA E DIFUSÃO DE SEUS RESULTADOS

Tipo da Ação	Atividade
Finalidade	Assegurar a manutenção dos meios que concorram para o fomento da pesquisa científica e tecnológica e a publicação de seus resultados
Descrição	Estudos, análises, diagnósticos e pesquisas e publicações científicas
Unidade responsável pelas decisões estratégicas	26253. Universidade Federal Rural da Amazônia
Coordenador Nacional da Ação	INFORMAÇÃO NÃO DISPONÍVEL NO SIMEC
Unidades Executoras	Universidade Federal Rural da Amazônia

Indicador ou parâmetro usado para a avaliação

Indicador	Aluno matriculado
------------------	-------------------

Metas Físicas e Financeiras previstas e

	Execução Física			Execução Financeira (Mairo-Pq + Bolsas PIBIC + Editais de Apoio à Pesquisa)		
	Meta Prevista	Meta Realizada	Meta a realizar em 2011	Meta Prevista	Meta Realizada	Meta a realizar em 2011
Alunos da Pós-graduação (Mairo + Proap + Edital 02/Proped)	260	309	332	307.670,00	320.881,54	350.000,00
Alunos da Graduação (Bolsas PIBIC + Edital 03/Proped)	89	137	140	97.440,00	140.781,20	209.578,8
TOTAL	349	446	472	405.110,00	461.662,74	559.578,80

Elaborar texto que aborde os seguintes assuntos:

- **Objetivos institucionais** – relatar os objetivos que a Unidade buscou atingir, durante o exercício, ao gerenciar e/ou executar ações e cumprir suas atribuições, **sintetizando** suas realizações, comentando os sucessos e impactos positivos de sua atuação, assim como os aprendizados adquiridos e superações conquistadas em relação aos percalços e dificuldades que mais impactaram a execução dos trabalhos ao longo do exercício.

OBJETIVO: Re-estruturar as linhas de pesquisa da UFRA e agregá-las em Programas de Pesquisa que possam impulsionar a produção científica levando a uma maior visibilidade regional e nacional dos resultados obtidos.

METAS PARA O PERÍODO 2010 A 2013 E AÇÕES EXECUTADAS EM 2010 PARA ALCANCE DA META:

META 1: Re-estruturar e fortalecer as linhas de pesquisa os programas de pesquisa da UFRA

Ações realizadas em 2010 para o alcance da meta:

- Democratização das informações relativas a movimentação financeira dos recursos da MAIRO disponíveis para a pesquisa;
- Modernização e informatização do sistema de arquivo da pesquisa;
- Realização de um Workshop para discussão sobre a pesquisa da UFRA;

META 2: Aumentar em 100% a formação de recursos humanos em nível de Iniciação científica

Ações realizadas em 2010 para o alcance da meta:

- Aumento do número de bolsas de Iniciação Científica aplicadas na UFRA.
- Alterações e inovações no formato, concepção e filosofia do Seminário de Iniciação Científica da UFRA, visando torná-lo um importante evento de integração e de divulgação das atividades ligadas a pesquisa, ensino e extensão da comunidade universitária local e regional;
- Publicação do Edital de Auxílio ao estudante de graduação para participarem de Congressos Científicos

META 3: Aumentar em 30% os convênios e acordos para transferência tecnológica

Ações realizadas em 2010 para o alcance da meta:

- Criação do NIT - Núcleo de Inovação e Transferência de Tecnologia na UFRA, criando sua estrutura organizacional, administrativa e financeira, que permita realizar as funções e atribuições que lhe são delegadas.

- **Estratégias de Atuação frente às responsabilidades institucionais** - Em primeiro lugar, é necessário que se aplique o entendimento de estratégia como sendo as decisões que foram tomadas, ao longo do período, que representavam a melhor forma de atuar e utilizar os recursos existentes, diante das fragilidades internas e dificuldades externas. Nesse sentido, é importante definir quais as opções de atuação ou direção escolhidas para compor a estratégia de atuação da Unidade, assim como os aspectos que justificaram ou influenciaram as decisões tomadas por representarem benefícios reais ou potenciais ou, por outro lado, por apresentarem ameaças reais ou potenciais para o alcance de seu bom desempenho, considerando o contexto (político, econômico, ambiental, tecnológico, social), além das limitações internas da unidade (problemas de instalações, deficiência de pessoal, restrições no orçamento e nos recursos financeiros), ou outras que, de forma exclusiva ou conjunta, levaram à opção por um determinado caminho ou orientação para a gestão e a abandonar outras opções, acrescentando ao texto as principais medidas adotadas como exceção às normas e regras da administração, que a Unidade foi obrigada a adotar, e quais razões para isso ter ocorrido. Informar, por exemplo, para cada medida quais os fatos que exigiram a necessidade de realização de viagens em finais de semana, o uso inadequado de cartões de pagamento, a ocorrência de gastos em regime emergencial, entre outros.

Estratégias - Decisões tomadas em 2010:

1) Aumentar o número de bolsas de Iniciação Científica da UFRA– A UFRA aplicava, como contrapartida ao Programa de Iniciação Científica do CNPq, 23 bolsas anualmente, através de recursos MEC/SESU. Em 2010 foram aplicadas 31 bolsas, portanto tivemos um aumento de 61% no número de bolsas de Iniciação Científica da UFRA. No geral tínhamos 89 bolsas em 2009 (23 da UFRA e 66 do CNPq) e passamos para em 2010 passamos a 143 bolsas em 2010 (sendo 37 da UFRA, 86 do CNPq, 20 da Fapespa). Assim o aumento no número de bolsas foi no total de 61%.

2) Uma decisão estratégica institucional foi alocar recursos através de um Edital interno e de fluxo contínuo para auxiliar estudantes de graduação para participarem de Congressos Científicos. Através dessa decisão acreditamos que aumente os alunos da graduação sejam mais atraídos para a área científica, melhorando assim nossos indicadores. Em 2010 foram utilizados R\$ 34.821,20 R\$, beneficiando 59 estudantes de graduação.

- **Principais resultados** – os avanços conquistados observando, por um lado, as metas e produtos de cada ação e os recursos (humanos, financeiros, materiais) utilizados na sua execução.

META 1: Re-estruturar e fortalecer as linhas de pesquisa os programas de pesquisa da UFRA

Resultados alcançados:

- Democratização das informações relativas a movimentação financeira dos recursos da MAIRO disponíveis para a pesquisa – No início de 2010 foi publicado toda a movimentação financeira, da pesquisa através do relatório anual da PROPED-2009, dando maior transparência ao uso dos recursos destinados à pesquisa da UFRA. Essa ação está se repetindo no início de 2011, com os dados de 2010.

- **Modernização e informatização do sistema de arquivo da pesquisa** – Todos os arquivos de cadastro de pesquisa da UFRA foi atualizado, através de um novo formulário de cadastro e nova forma de controle informatizada;

- **Realização de um Workshop para discussão sobre a pesquisa da UFRA** – Tivemos um novo ciclo de debate sobre as linhas de pesquisas da UFRA e a criação de programas de pesquisas institucionais. Essa ação iniciou em 2009 e deverá ser executada até 2012.

META 2: Aumentar em 100% a formação de recursos humanos em nível de Iniciação científica

Resultados alcançados:

- **Aumento do número de bolsas de Iniciação Científica aplicadas na UFRA** – Conforme colocado anteriormente o número de bolsistas IC passou de 89 para 143, mostrando um aumento de 61%.

- **Alterações e inovações no formato, concepção e filosofia do Seminário de Iniciação Científica da UFRA** – O Seminário de IC que ocorre anualmente na UFRA foi alterado, e consideramos essas alterações bem sucedidas. Em 2009 tivemos a participação de 163 alunos, já em 2010 tivemos a participação de 811 alunos. Esses números já expressam o sucesso obtido.

META 3: Aumentar em 30% os convênios e acordos para transferência tecnológica

Resultados alcançados:

- **Criação do NIT - Núcleo de Inovação e Transferência de Tecnologia na UFRA** – O NIT foi criado e suas ações planejadas durante o ano de 2010. Uma docente da UFRA recebeu treinamentos específicos para coordenar o NIT. Em 2011 teremos resultados do NIT-UFRA.

- **Principais Problemas** - eventuais insucessos, os erros de avaliação e de conduta, dentre outros, que foram detectados por seus controles internos, pelas contribuições da auditoria interna ou assessoria especial ou de quaisquer outras fontes relevantes. Quanto aos insucessos devem ser destacadas as providências já adotadas ou a adotar e os respectivos responsáveis pelas medidas corretivas a serem utilizadas.

Sem comentários

- **Contratações e parcerias** – relatar as contratações e parcerias (**se houve**) realizadas no exercício e sua importância para viabilizar a ação e o alcance dos resultados.

Sem ação executada

- **Transferências** – relatar a importância de recursos transferidos, ou seja, os valores pagos (**se houve**) vinculados à ação, que demonstrem ampliar a abrangência da ação governamental, onde ainda pode-se destacar:

- Vantagens e eventuais desvantagens da descentralização de recursos para o atingimento da meta da ação e do objetivo do programa. Nesse caso, observar a abrangência da ação e a capacidade instalada da unidade jurisdicionada.

- Os critérios utilizados para análise e aprovação do repasse de recursos.

- Os problemas relativos à inadimplência quanto a recursos transferidos, complementados por informações sobre as providências tomadas para evitar perdas e/ou reaver valores.

Sem ação executada

- **Outras informações** consideradas pelos responsáveis como relevantes para a avaliação da conformidade e do desempenho da gestão.

Sem comentários

ATIVIDADE: PESQUISA UNIVERSITÁRIA

DESCRIÇÃO E TIPO DE INDICADOR	FORMULA / CÁLCULO	RESULTADO
Taxa de Alunos com Bolsa de Pesquisa Explicita as relações entre o nº. de bolsistas, devidamente engajados nos programas institucionais e os alunos de graduação e de posgraduação matriculados. Indicador de eficácia	$\frac{\text{Nº. de alunos bolsistas (G+PG)}}{\text{Matrículas na Grad. + Matrículas na Pós-Grad}}$ $\frac{(135 + 157)}{(2311 + 310)} = 0.11$	0.11
Taxa de Alunos da Graduação com Bolsa de Pesquisa Explicita as relações entre o nº. de bolsistas de graduação, devidamente engajados nos programas institucionais e os alunos de graduação matriculados. Indicador de eficácia	$\frac{\text{Nº. de alunos bolsistas na Grad.}}{\text{Matrículas na Grad.}}$ $\frac{135}{2311} = 0.06$	0.06
Taxa de Alunos da Posgraduação com Bolsa de Pesquisa Explicita as relações entre o nº. de bolsistas de pós-grad. devidamente engajados nos programas institucionais e os alunos de posgraduação matriculados. Indicador de eficácia	$\frac{\text{Nº. de alunos bolsistas na Pós-Grad.}}{\text{Matrículas na Pós-Grad.}}$ $\frac{157}{310} = 0.51$	0.51
Taxa de Docentes em Grupos de Pesquisa Expressa o envolvimento dos docentes efetivos em relação à atividade de pesquisa, desenvolvida através de grupos de pesquisa registrados na Instituição. Indicador de eficácia	$\frac{\text{Nº. de docentes pertencentes a grupos de pesquisa}}{\text{Nº. de docentes efetivos}}$ $\frac{111}{225} = 0.5$	0.5

RESPONSÁVEL PELO CÁLCULO/MEDIÇÃO: Dra. Izildinha de Souza Miranda

- Avaliação do resultado, considerando as metas e produtos de cada ação, além dos recursos (humanos, financeiros, materiais) utilizados na sua execução.

Importante destacar que as Taxa de Alunos com Bolsa de Pesquisa (0.11), embora numericamente baixa, ela é alta uma vez que o montante de alunos da graduação é muito alto; e eles se dividem em diferentes atividades, incluindo aqueles que possuem vínculo empregatício. Em 2010 tivemos mais de

um bolsista de graduação por docente doutor (143 bolsistas para 113 doutores). Índice esse nunca conquistado na UFRA.

Os indicadores da posgraduação são melhores, mas não revelam a necessidade real de bolsas, pois muitos dos nossos alunos não necessitam de bolsas devido ao fato deles possuírem vínculo empregatício. Mesmo assim, atingimos indicador alto (0.50).

Em relação a Taxa de Docentes em Grupos de Pesquisa (0.50) ainda é baixa, em se tratando de uma Instituição de Pesquisa como o é uma Universidade, mas essa taxa é devido ao grande número de docentes recém contratados, 57 dos 225 docentes foram contratados a partir de 2008, muitos deles mestres. No entanto, muitos docentes estão se titulando no nível de doutorado e em futuro próximo devem estabelecer seus próprios grupos de pesquisa. O ideal seria atingir pelo menos 0.7 nesse indicador.

Em relação às metas financeiras, a UFRA conseguiu mais recursos (461.662,74R\$) do que o previsto (405.110,00R\$).

- Disfunção estrutural ou situacional que prejudicou ou inviabilizou o alcance dos objetivos e metas, como por exemplo, erros de avaliação e de conduta dentre outros, que foram detectados por seus controles internos, pelas contribuições da auditoria interna ou assessoria especial ou de qualquer outra fonte relevante.

Não apropriado, uma vez que tivemos sucesso.

- Medidas implementadas e/ou a implementar para tratar as causas de insucesso; e responsáveis pela implementação das medidas.

Não apropriado, uma vez que tivemos sucesso.

- Relatar as contratações e parcerias realizadas no exercício e sua importância para viabilizar a ação e o alcance dos resultados.

Sem ação executada

- Relatar a importância de recursos transferidos (valores pagos) vinculados à ação, que demonstrem ampliar a abrangência da ação governamental, onde ainda pode-se destacar:

- Vantagens e eventuais desvantagens da descentralização de recursos para o atingimento da meta da ação e do objetivo do programa. Nesse caso, observar a abrangência da ação e a capacidade instalada da unidade jurisdicionada.

- Os critérios utilizados para análise e aprovação do repasse de recursos.

- Os problemas relativos a inadimplência quando a recursos transferidos, complementados por informações sobre as providências tomadas para evitar perdas e/ou reaver valores.

Sem ação executada

- Outras informações consideradas pelos responsáveis como relevantes para a avaliação da conformidade e do desempenho da gestão.

Sem comentários adicionais

APÊNDICE 2

UNIVERSIDADE FEDERAL RURAL DA AMAZÔNIA
PRO-REITORIA DE PESQUISA E DESENVOLVIMENTO TECNOLÓGICO
PROGRAMA INSTITUCIONAL DE INICIAÇÃO CIENTÍFICA



Relatório do 8º Seminário Anual de Iniciação Científica

Pofa. Dra. Leila Sobral Sampaio

Presidente do 8º Seminário Anual de Iniciação Científica

Belém-Pará, Novembro de 2010

Apresentação

O Seminário de Iniciação Científica é realizado anualmente na Universidade Federal Rural da Amazônia, no campus de Belém, promovido pela Pró-Reitoria de Pesquisa e Desenvolvimento Tecnológico (PROPED). O evento faz parte do Programa Institucional de Bolsas de Iniciação Científica (PIBIC), um Programa de âmbito nacional gerenciado pelo Conselho Nacional de Pesquisa e Desenvolvimento Tecnológico (CNPq), onde são previstos as apresentações dos trabalhos dos estudantes bolsistas do PIBIC e de outras modalidades de bolsa de iniciação científica. Dentre os objetivos, o evento prevê a difusão das pesquisas, integração da comunidade acadêmica e abordagem de temas atuais, além da avaliação anual do programa.

O relato apresentado neste documento registra a edição 2010, que apresentou como tema: “Agricultura, pecuária e floresta: Integração para sustentabilidade da produção e biodiversidade da Amazônia”. A edição de 2010 traz algumas inovações em relação aos outros anos. Dentre elas: a formação de uma comissão institucional para organização do evento, constituída por professores, técnicos e estudantes dos Institutos, onde tradicionalmente era constituída unicamente pelo Comitê Institucional do Programa; a criação da logomarca, identificando o PIBIC da UFRA; a elaboração de um site informativo para o evento; e a produção de um livreto informativo, o Guia do Participante, com a programação detalhada do evento.

Pofa. Dra. Leila Sobral Sampaio

Presidente do 8º Seminário Anual de Iniciação Científica

1.INFORMAÇÕES GERAIS

1.1.Realização

Local: Auditório Prof. Felisberto Camargo, Prédio Central da UFRA/Belém-PA

Período: 20 a 22/10/2010

1.2.Promoção

Universidade Federal Rural da Amazônia (UFRA)

Pró-Reitoria de Pesquisa e Desenvolvimento Tecnológico (PROPED).

1.3.Comissão organizadora:

Presidente: Leila Sobral Sampaio - Instituto de Ciências Agrárias (ICA)

Vice-Presidente: Nazaré Fonseca - Instituto de Sanidade e Produção Animal (ISPA)

Coordenadoria Técnico-Científica:

Iris Lettiere da Silva - Instituto de Ciências Agrárias (ICA)

João Almiro Soares - Instituto Ciber Espacial (ICIBE)

Erika Renata Branco - Instituto de Saúde e Produção Animal (ISPA)

Vânia Neu - Instituto Sócio Ambiental e Recursos Hídricos (ISARH)

Coordenadoria de Captação Financeira:

Leila Sobral Sampaio - ICA

Nazaré Fonseca - ISPA

Coordenadoria de Comunicação e Cultura.

Adriana Maciel – ISPA

Aliete Villacorta de Barros – ICA

João Ubiratan Pereira dos Santos - ICA

Coordenadoria de Editoração e Divulgação:

Nazaré Fonseca - ISPA

Otávio Andre Chase - ICIBE

João Almiro Soares - ICIBE

Secretaria Geral:

Carla Kelen de Andrade Moraes (PROPED)

1.4.Participação

Estudantes da Graduação: 811(oitocentos e onze)

Docentes/Técnicos de Nível superior: 43 (quarenta e três) revisores e/ou avaliadores dos trabalhos científicos

Estudantes da Posgraduação: 11(onze)

Convidados Externos a Instituição:

1.Profª. Drª. Maria Helena Matiko Akao Larsson (USP-FMVZ/ São Paulo-SP)

2.Dr. Armindo Neivo Kichel (EMBRAPA-CNPQC/Campo Grande-MS)

3.Prof. Dr. Emerson Ticona Fioretto (UFS/São Carlos-SP)

4.Profª. Drª. Klena Sarges (IEC/Belém-PA)

5.Profª. Drª. Rosana Quaresma Maneschy (UFPA/Marabá)

6.Eng. Agro. José Netto (Juparanã Agrícola/Paragominas-PA)

Convidados Internos:

1.Prof Rafael Gomes Viana (UFRA-Parauapebas)

2. Prof Dr. Antonio Cordeiro Santana(UFRA-Belém)

1.5.Patrocínio:

Fundação de Amparo a Pesquisa em Ciências Agrárias (FUNPEA)

Conselho Regional de Medicina Veterinária (CRMV/PA)

Conselho Regional de Engenharia e Arquitetura (CREA/PA)

Federação da Agricultura do Estado de Pará (FAEPA)

Juparanã Agrícola

Sol Informática

Instituto Evandro Chagas

Hiléa Alimentos

Beneficiente Portuguesa

2. PROGRAMAÇÃO

A programação da edição de 2010 teve como base o tema central: “Agricultura, pecuária e floresta: Integração para sustentabilidade da produção e biodiversidade da Amazônia”. O tema central foi desenvolvido com a apresentação de palestra, mesa redonda e minicurso, ressaltando a importância da integração das atividades agropecuárias nas temáticas da pesquisa, ensino e extensão, para a mudança de uso da terra na região. Tema atual da agenda nacional de redução de emissões de gases, onde a prática de integração está listada como uma das ações do Governo Federal de redução em 80% da taxa de desmatamento na Amazônia até 2020.

O evento ocorreu em três dias, sendo constituído de 3(três) palestras uma mesa redonda, 27(vinte e sete) minicursos, sessões orais e painéis de apresentação dos 137 (cento e trinta e sete) trabalhos com os resultados das pesquisas dos estudantes de iniciação científica, e exposições de projetos e protótipos desenvolvidos nos Institutos.

2.1.Palestras e Mesa Redonda

O tema central do evento contou com a participação do Dr. Armindo Neivo Kichel, pesquisador da EMBRAPA/CNPQC, com a palestra “Agricultura, pecuária e floresta: Integração para sustentabilidade da produção e biodiversidade da Amazônia”. A situação atual do tema no estado foi discutida na mesa redonda intitulada: “Experiências da Integração Lavoura Pecuária e Floresta no Pará”, com os sub temas: “Rentabilidade da agricultura, pecuária e floresta”, ministrado pelo Prof. Dr. Antônio Cordeiro Santana/UFPA; “Integração da Lavoura-Pecuária em áreas de produção de grãos em Paragominas”, ministrado pelo Eng. Agro. José Netto/Gerente da Juparanã Agrícola; e “Situação atual da Integração Pecuária-floresta”, ministrado pela Profª. Dra. Rosana Quaresma Maneschy/UFPA.

O evento contou com mais duas palestras de interesse acadêmico abordando os temas, “Redação Científica Nacional e Internacional” e “Elaboração de Projetos Científicos, ministrados, respectivamente pelo Prof. Dr. Emerson Ticona Fioretto/UFS e Prof. Dr. Antonio Chaves de Assis Neto/FMVZ-USP.

2.2.Minicursos:

Os minicursos oferecidos tiveram carga horária de 8 horas e foram disponibilizados em diversas áreas de interesse. Entre os 27 (vinte e sete) ministrantes, cinco eram externos a instituição UFPA/Belém, e vinte e dois internos, sendo docentes e técnicos de nível superior. Participaram dos minicursos 727 alunos. Os temas ministrados e o número de alunos inscritos podem ser visualizados no Anexo I.

2.3. Sessão Oral

A sessão oral dos trabalhos de pesquisas dos alunos ocorreu em quatro sessões distribuídas em duas grandes áreas, uma relacionada à produção animal e três a produção vegetal, totalizando 27 trabalhos apresentados, conforme apresentado no Anexo II. Cada sessão contou com cinco avaliadores, os quais elegeram os três melhores trabalhos nessa categoria, premiando os seguintes alunos:

- 1º Deyvison Andrey Medrado Gonçalves (Agronomia),
- 2º Kleber Paiva (Engenharia de Pesca)
- 3º Nilvan Carvalho Melo (Agronomia).

2.4. Sessão Painel

Foram apresentados 110 trabalhos com resultados das pesquisas dos alunos de iniciação científica na sessão de painel, distribuídos aleatoriamente em três sessões, uma a cada dia do evento. Cada sessão contou com cinco avaliadores, nos quais elegeram os três melhores trabalhos nessa categoria. Os trabalhos da sessão painel e seus respectivos apresentadores estão no Anexo III, sendo os premiados nessa categoria:

- 1º Michele Velasco Oliveira da Silva (Medicina Veterinária),
- 2º Laís Costa Brito (Zootecnia)
- 3º Jéssica Cristina Alcântara Simão Aires (Agronomia)

2.5. Projetos e Protótipos

Durante o evento, em seu segundo dia houve exposição de projetos e protótipos desenvolvidos pelos Institutos, dentre os quais:

1. Casa Ecológica: A equipe GAMA – Grupo de Ajuda ao Meio Ambiente, do curso de Engenharia Ambiental, apresentou o protótipo de uma casa ecológica, caracterizado pela presença de um telhado verde, para melhor conforto térmico nas residências e de placas solares-células fotovoltaicas, que servem para a transformação de energia solar em energia elétrica. Além da coleta seletiva do lixo, ação que pode ser feita por todos, sem grandes gastos
2. Getfloresta: O projeto Getfloresta, do curso de Engenharia Ambiental, foi apresentado com a exposição do sensor de temperatura e umidade que transmitirá os dados da floresta para um computador que analisa e previne possíveis focos de incêndio.
3. Biodigestor: O protótipo de um Biodigestor, apresentado pelos alunos do curso de Engenharia Ambiental, tem como objetivo transformar o esterco dos animais em energia elétrica e biofertilizante. O gás retirado durante este processo pode ser usado para gerar uma energia rentável e que ajuda o meio ambiente.
4. Hidroponia: O curso de Agronomia apresentou sistema de hidropônico de produção de hortaliças.

3. PARTICIPAÇÃO DA COMUNIDADE ACADÊMICA

O 8º Seminário de Iniciação da UFRA foi incluído no calendário acadêmico/2010 como atividade extraclasse. Fato este que possibilitou a participação de **811 alunos** dos 2011 dos cursos de Agronomia, Medicina Veterinária, Engenharia Florestal, Zootecnia, Engenharia Ambiental, Engenharia de Pesca, incluindo o Campi de Capitão Poço, de Paragominas e de Parauapebas (Figura 1), 46% dos alunos inscritos. Considerando a participação dos alunos dos cursos ministrados em Belém, podemos considerar 35% dos 1768 alunos matriculados. A unidade de Capitão Poço foi, entre os Campus, a de maior representatividade, com 75% dos 81 alunos matriculados, inscritos no evento. Os alunos tiveram participação na organização do evento com a presença dos PET's de Agronomia, Floresta e Veterinária, totalizando 7 (sete) representantes na comissão organizadora, e 45 (quarenta e cinco) alunos na comissão de apoio, no exercício das atividades de secretaria, recepção dos participantes e palestrantes, entrega de material, e auxílio nos minicursos.



Figura 1. Participação relativa dos alunos no PIBIC 2010 e seus respectivos cursos.

O evento contou com o apoio da Reitoria e das Pró-Reitorias de Ensino (PROEN), Extensão (PROEX) e Planejamento (PROPLAGE), dos Institutos de Ciências Agrárias (ICA), Saúde e Produção Animal (ISPA), Ciber Espacial (ICIBE) e de Sócio Ambiental e Recursos Hídricos (ISARH), através da disponibilização do espaço físico e equipamento de multimídia para os minicursos; concessão temporária da sala da PROEX no hall do Prédio Central para secretaria executiva do evento; e fornecimento de material de consumo e serviços prestados pela prefeitura do campus, como a limpeza do espaço físico, a instalação da sala executiva do evento, fixação das faixas, serviços de transportes de materiais, palestrantes e grupos de dança para as apresentações culturais programadas, além da liberação de funcionários de outros setores para trabalharem no seminário.

Os docentes e técnicos estiveram presentes na organização, revisão e avaliação dos resumos publicados e apresentados na sessão oral e painel. A avaliação dos trabalhos científicos contou com colaboração dos alunos da Pós-graduação. (Anexo IV)

4. DIVULGAÇÃO

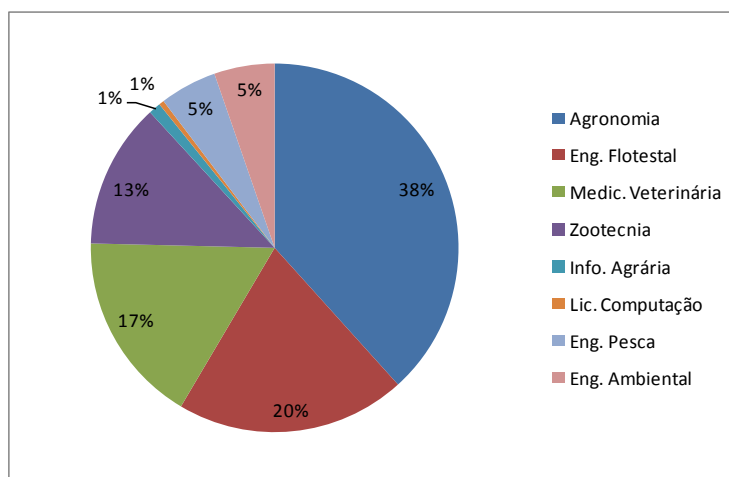
A divulgação do seminário foi fundamental para o sucesso do evento que teve a participação histórica de alunos. Neste ano foi elaborado pelo ICIBE um site informativo do evento disponibilizado na página da UFRA, a quatro semanas da realização do evento. O lançamento da logomarca do PIBIC, por ocasião do site foi incorporado positivamente pela comunidade, criando a identidade visual do Seminário Anual de Iniciação Científica da UFRA.

A divulgação do evento dentro da sala de aula, com a distribuição do folder e detalhamento da programação e minicursos, realizado pela comissão, foi imprescindível. Haja vista a falta de concepção da importância do Seminário como atividade acadêmica para todos os alunos, inclusive àqueles que não participam do programa de bolsas de iniciação científica, e na integração dos segmentos diante da abordagem de temas de interesse institucional da divulgação dos projetos e resultados das pesquisas desenvolvidos.

Durante a semana do Seminário foram anexados, em pontos estratégicos no Campus da UFRA em Belém, quatro banners com a divulgação da programação do evento, e quatro faixas com chamadas para o evento. O Guia do Participante, planejado de forma prática, foi o informativo relevante para a participação permanente nos três dias do evento.

7. ORÇAMENTO

7.1. RECEITA

DISCRIMINAÇÃO	UNID.	QTDE.	VALOR	TOTAL
Inscrição de participante	un	84	10,00	840,00
Inscrição de participante c/minicurso	un	727	15,00	10905,00
Doação FAEPA			2500,00	2500,00
TOTAL				14245,00

7.2. DESPÊNDIO

7.2.1. DISCRIMINAÇÃO DE DESPÊNDIO

DISCRIMINAÇÃO	UNID.	QTDE.	VALOR	TOTAL	Financiador
Material Consumo					
Caneta Faber Escrita média/50un	cx	30	21,90	657,00	FUNPEA
Lápis preto n.2 c/borracha bic /72un	cx	1	29,35	29,35	FUNPEA
Clips nr.2/0 /100un	cx	5	1,10	5,50	FUNPEA
Grampo p/grampeador 26/6 c/1000 un	pc 20cx	1	11,00	11,00	FUNPEA
Papel A-4-Verge 170g/50fl	crt	30	7,30	219,00	FUNPEA
Papel A-4 Gramatura: 75g/500fl	cx	2	125,00	250,00	FUNPEA
Papel Couche 170g A4 - 50 fl	crt	15	6,90	103,50	FUNPEA
Papel fotográfico A4 180g 50 fl	crt	10	28,90	289,00	FUNPEA
Etiqueta Pimaco laserA4 263/350un	ctl	6	42,60	255,60	FUNPEA
Etiqueta PiacolaserA4 263	cx	1	59,60	59,60	FUNPEA
Pasta c/elásticoPolibras	un	400	1,10	440,00	FUNPEA
Toner Preto CB540A	un	2	249,80	499,60	FUNPEA
Toner Cyan CB541A	un	2	220,80	441,60	FUNPEA
Toner Yellow CB542A	un	2	220,80	441,60	FUNPEA
Toner MagentaCB543A	un	2	220,80	441,60	FUNPEA
Toner Preto CB540A	un	2	249,00	498,00	PIBIC
Toner Cyan CB541A	un	2	220,00	440,00	PIBIC
Toner Yellow CB542A	un	2	228,00	456,00	PIBIC
Toner MagentaCB543A	un	2	220,80	441,60	PIBIC
Bolsa PVC cristal no tamanho 110 x 150 mm e alça com dois jacarés	un	700	1,21	847,00	PIBIC
Fio Gurgurão	pc	58	5,90	342,20	PIBIC
Pasta c/elásticoPolibras	un	300	0,90	270,00	PIBIC
Presilha p/crachá/100un	pc	14	19,90	278,60	PIBIC
Filho plásticoc/360m	rl	1	5,95	5,95	PIBIC
Tesoura barbeiro Mundial	un	2	5,80	11,60	PIBIC
Marcador quadro branco	un	72	0,99	71,28	UFRA
Açúcar Refinado	kg	40	2,20	88,00	UFRA
Café em pó/250g	pc	30	2,08	62,40	UFRA
Leite em Pó/200g	pc	50	2,20	110,00	UFRA
Refrigerante sabores	un	90	2,70	243,00	UFRA
Água Mineral/20l	un	24	3,16	75,84	UFRA
Biscoito Hiléia	cx	8	13,00	104,00	HILÉIA
Polpa de fruta Acel e Taberebá	kg	50	7,00	350,00	CANTA
Material Minicurso	un	1	146,00	146,00	PIBIC
Alicate	un	1	23,10	23,10	PIBIC
Esponja floral	cx	1	122,50	122,50	PIBIC
Subtotal 1				9131,02	

DISCRIMINAÇÃO	UNID.	QTDE.	VALOR	TOTAL	Financiador
Material Permanente					
Recipiente termoplast 12l	un	2	79,99	159,98	PIBIC
Botijão Palace Inox 9l	un	2	159,99	319,98	PIBIC
Jarra Inox 1,5l	un	1	69,99	69,99	PIBIC
Impressora HP LaserJetColor CP1515N	un	1	998,60	998,60	PIBIC
Cartucho Epson T073120	un	4	23,62	94,48	PIBIC
Netbook Asus EEEPC 100	un	2	899,1	1798,20	PIBIC
HD USB 120GB	un	2	139,00	278,00	SOL
Pen Drive 8GB	un	2	89,00	178,00	SOL
Subtotal 2				3897,23	
Passagem e Diárias					
Passagem	un	4	1433,55	5734,2	UFRA
Diárias	un	14.5	220,26	3193,77	UFRA
Passagem	un	1	549,04	549,04	CREA
Subtotal 3				9477,01	
Serviços de Terceiros					
Frete Gollog Londrina/Belém	un	1	92,32	92,32	PIBIC
Cartazes A3 impresso em couchê 115g	un	20	5,00	100,00	PIBIC
Crachá impresso 10x10mm	un	700	0,50	350,00	PIBIC
Impressão Guia do Participante com 36 páginas no tamanho 10x14,5cm	un	700	1,85	1295,00	CRMV
Confecção de blocos 20fls em 1 cor	un	700	1,50	1050,00	UFRA
Impressa laser color A4	un	80	2,00	160,00	PIBIC
Faixa impressa em policromia no tamanho 0,8x3m	un	3	108,00	324,00	PIBIC
Banner impresso em policromia no tamanho 0,83x1,10m	un	5	36,00	180,00	PIBIC
Impressão e gravação de CD	un	700	1,82	1277,01	PIBIC
Sonorização aluguel 3 dias	un	1	1000,00	1000,00	PIBIC
Recarga de Tonner HP+chip	un	1	640,00	640,00	PIBIC
Aluguel de Painéis p/ expôs, Trabalhos	un	40	50,00	2000,00	EMBRAPA
Camiseta Malha fio30 c/pintura		500	9,50	4750,00	JUPARANÁ
Decoração do salão de convenções e Palestras	un	2	100,00	200,00	UFRA
Coffee break para 100 pessoas	un	100	5,00	500,00	BENEF,PO
Impressão Folder 22x31 4x4 cores	un	500	0,75	375,00	PIBIC
Taxa Registro do ISBN	un	1	25,50	25,50	PIBIC
Placas premiação	un	1	255,48	255,48	PIBIC
Alimentação	un	1	1469,20	1469,20	PIBIC
Hospedagem	un	1	540,00	540,00	PIBIC
Transporte	un	1	132,71	132,71	PIBIC
Sub total 4				16716,22	

7.2.2. QUADRO RESUMO DE DESPÊNDIO

DISCRIMINAÇÃO	TOTAL	Custeado*	Financiado
Material Consumo	9131,02	3882,55	5248,47
Material Permanente	3897,23	3441,23	456,00
Serviços de Terceiros	16716,22	6921,22	9795,00
Passagem e Diárias	9477,01	-	9477,01
TOTAL	39221,48	14245,00	24976,48

*Cópia das Notas em anexo pagas pelo PIBIC

7.3. SALDO

DISCRIMINAÇÃO	TOTAL
Receita	+14245,00
Despêndio / custeado	-14245,00
TOTAL	0,00

ANEXO I: Relação dos 27 minicursos oferecidos no 8º Seminário Anual de Iniciação Científica, de 14 às 18h, nos dias 21 e 22 de outubro de 2010, e número de participantes,

No	MINICURSOS	PARTICIPANTES
1	Redação Científica: tenho resultados e agora? Prof, Dr, Emerson Ticona Fioretto (UFS)	29
2	Práticas veterinárias em bioterismo Profª, Drª, Klena Sarges (IEC-PA)	09
3	Integração lavoura pecuária Dr, Armindo Neivo Kichel (EMBRAPA-CNPQC)	58
4	Calibração de pulverizador e segurança na aplicação de agrotóxico Prof Rafael Gomes Viana (UFRA-Parauapebas)	20
5	Princípios do cultivo orgânico de hortaliças Prof, Dr, Sérgio Antônio Lopes de Gusmão (UFRA/ICA)	37
6	Sistema de análise de perigos e pontos críticos de controle na indústria de pescado (APPCC) Méd, Vet, Drª, Lilian de Nazaré Santos Dias (UFRA/ISPA)	27
7	Manejo de Animais Silvestres Méd, Vet Drª Áurea Linhares (UFRA/ISPA)	28
8	Cardiologia veterinária Profª, Drª, Maria Helena Matiko Akao Larsson (USP/FMVZ)	25
9	Equação de volume Prof, Dr, Paulo Luiz Contente de Barros (UFRA/ICA)	18
10	Amostragem e interpretação de análise do solo Prof, Dr, Marcos André Piedade Gama (UFRA/ICA)	37
11	Primeiros socorros em cães e gatos Méd, Vet, Glaucia Raimunda de Oliveira Mercedes UFRA/HOVET)	30
12	Coleta e remessa de material de laboratório Méd, Vet Dinaiara de Souza Fragozo e Méd, Vet Larissa dos Santos Seixas (UFRA/HOVET)	07
13	Iniciação ao MATLAB Prof,Dr, Paulo Roberto de Carvalho (UFRA/ICIBI)	28
14	Como fazer Cadastro Ambiental Rural (CAR) Prof, Stephan de Almeida Jesuino e Eng, Florest, Javier Dias Pita (UFRA/ICIBI)	31
15	Desenvolvimento de sensores ambientais Prof, MS, Otávio André Chase (UFRA/ICIBI)	33
16	Princípios de robótica Eng, Marcos Kumagae Sampaio (UFRA/ICIBI)	29
17	GPS aplicado Profª, Drª, Maria de Nazaré Martins Maciel e Eng, Agro, Bruno Wendell de Freitas Pereira (UFRA/ICIBI)	34
18	Nutrição de monogástricos Prof, Dr, Kedson Raul de Souza Lima (UFRA/ISPA)	35
19	Experimentação para produção de <i>Nauplius artemeia</i> sp em laboratório Prof, Jefferson Murici Penaforte (UFRA/ISARH)	15
20	Cultivo protegido de hortaliças Prof, Dr, Paulo Roberto Lopes (UFRA/ICA)	31
21	Introdução ao software estatístico Bioestat Prof, Dr, Antonio Vinicius Barbosa (UFRA/ICIBI)	33
22	Padrões de projeto de software Profª Klissiomara Lopes Dias (UFRA/ICIBI)	20
23	Tópicos avançados da utilização da ultrassonografia em bovinos e bubalinos Dr, Rinaldo Viana (UFRA/ISPA)	21
24	Indicadores de viabilidade econômica e financeira de projetos de investimentos rurais Prof, Marcos Antônio Souza dos Santos (UFRA/ISARH)	33
25	Comunicação efetiva: apresentação oral e escrita Profª, Ms, Cyntia Meireles de Oliveira (UFRA/ISARH)	23
26	Biosseguridade e controle das principais doenças em suínos Prof,MSc, Janaína de Cássia Braga Arruda	05
27	Iniciação a ciência do solo Prof,Dr, Sérgio Brazão	31
	TOTAL	727

ANEXO II: Relação dos 27 trabalhos de pesquisas dos alunos de iniciação científica apresentados em sessão oral no 8º Seminário Anual de Iniciação Científica, em quatro sessões,

Nº	TÍTULO DO RESUMO
1	Avaliação histológica dos testículos e epidídimos de macacos-da-noite (<i>Aotus azarae infulatus</i>) Apresentação: Fernanda Luiza de Miranda Lins
2	Produção de leite de búfalas criadas a pasto na mesorregião do Baixo Tocantins, Estado Pará Apresentação: Lúcio Osvaldo Rabelo Mendes Neto
3	Diagnóstico bioclimático para criação de ovinos na mesorregião metropolitana de Belém Apresentação: Monique Valéria de Lima Carvalhal
4	Estudo de patologias hepáticas e pulmonares em primatas neotropicais mantidos em cativeiro Apresentação: Tâmara de Oliveira Mata,
5	Produção de carvão vegetal no Pará: uso racional ou impacto socioambiental? Apresentação: Walmiro A, Silva Junior
6	Relação das quantidades capturadas de camarão-rosa e fauna acompanhante na plataforma continental Norte Brasileira Apresentação: Kleber de Sá Paiva
7	Cenário da agricultura irrigada no estado do Pará Apresentação: Alexandre Vilar Pantoja
8	Efeito do extrato alcoólico de salva do Marajó (<i>Hyptis crenata</i>) sobre <i>Lasiodiplodia</i> sp, da cana-de-açúcar Apresentação: Iwanne Lima Coelho
9	Propagação de <i>Schizolobium parahyba</i> var <i>amazonicum</i> (Huber ex Ducke) Barneby pelo método de estaquia Apresentação: Clenes Cunha Lima
10	Avaliação de atributos químicos de solos de Igarapé- Açú sob diferentes sistemas de manejo Apresentação: Gerson Moreira Barros
11	Análise fisiológica e bioquímica durante a expansão de folíolos de andiroba (<i>Carapa guianensis</i> Aubl.) Apresentação: Gledson Luiz Salgado de Castro
12	Avaliação de cultivares de milho quanto ao desempenho para milho verde e grãos secos na região do Guamá, Nordeste do Pará Apresentação: Cleiton Roberto Neves da Silva
13	Biotividade de <i>Trichoderma</i> spp, Sobre a promoção do crescimento e supressão da queima-da-bainha (<i>Rhizoctonia solani</i>) em arroz, Apresentação: Darlyne Barros Torres
14	Avaliação da resistência de diferentes procedências de paricá (<i>Schizolobium parahyba</i> var, <i>amazonicum</i> (Huber ex, Ducke) Barneby) ao cancro (<i>Lasiodiplodia thebromae</i>) Apresentação: Mayara Martins da Silva
15	Produção de sorgo em função do sistema de manejo e da adubação de potássio na integração lavoura pecuária Apresentação: Nilvan Carvalho Melo
16	Fertilidade do solo numa sucessão de floresta secundária-plantio de <i>Eucalyptus</i> sp, na Amazônia Apresentação: Otínien Nunes
17	Crescimento diamétrico de <i>Robustum potter</i> Daly (Breu vermelho) em clareiras provocadas pela exploração em Moju-PA Apresentação: Suellen Damasceno Wanzeler
18	Modelagem ambiental de <i>Goupia glabra</i> AUBL, (Goupiaceae) em áreas de manejo florestal no estado do Pará Apresentação: Susany Ferreira de Sousa
19	Avaliação de microestacas de mandioca (<i>Manihot esculenta</i> Crantz) em casa de vegetação Apresentação: Sara Baima Silva
20	Levantamento populacional de pragas em pomares de citrus georreferenciados em um sistema agroflorestal comparados com sistema convencional Apresentação: Juliana Barroso Silva
21	Comportamento fitossociológico de espécies madeireiras em floresta de terra firme explorada seletivamente, em Moju-Pará Apresentação: Roberto Koichi Ninokata Miyahara
22	Avaliação do crescimento foliar de Curauá (<i>Ananas comosus</i> Var, <i>erectifolius</i> (L, B, Smith) Coppus & Leal) em um sistema de consórcio com eucalipto (<i>Eucalyptus</i> sp.), na Amazônia Apresentação: Deyvison Andrey Medrado Gonçalves
23	Seleção de material genético de cajueiro resistente à antracnose Apresentação: Larissa Machado da Silva

Nº	TÍTULO DO RESUMO
24	Cultivo de alface americana em hidroponia: efeito de aplicações foliares de boro Apresentação: Josiane Pereira da Silva
25	Influência do uso de diferentes substratos na produção de mudas de jambu Apresentação: Liliane Nunes Castro
26	Rendimento, processamento mínimo e conservação pós-colheita de ramos de jambu (<i>Acmella oleracea</i>), oriundos de cultivo de solo e hidroponia Apresentação: Vivian Dielly da Silva Farias
27	Avaliação do sistema de cultivo na produção e qualidade de frutos de pepino Apresentação: Rafaelle Fazzi Gomes

ANEXO III: Relação dos 137 trabalhos de pesquisas dos alunos de iniciação científica apresentados em sessão oral no 8º Seminário Anual de Iniciação Científica, em quatro sessões,

Nº	TÍTULO DO RESUMO
1	Perfil bioquímico das colônias de roedores produzidos pelo SACPA/IEC/SVS/MS Apresentação: Alexandra Ariadine Bittencourt Gonçalves
2	Indução e manutenção de calos em timbó vermelho, uma planta multiuso Apresentação: Áurea Izabel Aguiar Fonseca e Souza
3	Contribuição ao estudo de banco de sementes em ecossistemas do município de Capitão Poço, Pará Apresentação: Aurilena de Aviz Silva
4	Curso diurno de trocas gasosas e prolina em plantas de andiroba sob irrigação e déficit hídrico Apresentação: Bruna Sayuri Fujiyama
5	Educação ambiental e etnozootologia em escola no campus da UFRA, Belém, Pará: dinâmicas em sala de aula, variáveis socioeconômicas e indicadores de sucesso Apresentação: Carlos Alberto do Nascimento Leal Junior
6	Persistência da produção de leite como critério de seleção genética em bubalinos leiteiros Apresentação: Carolina Pereira da Silva
7	Rendimento de carcaças e componentes não carcaças de ovinos recebendo dietas com a silagem de resíduos do abacaxi Apresentação: Carolinne Silva da Mota
8	Caracterização química de solos em uma toposequência na região de Salvaterra na Ilha do Marajó Apresentação: Cassio Sousa de Oliveira
9	Consumo foliar de <i>Ascia monuste orseis</i> (Lepidoptera:Pieridae), sobre a couve (<i>Brassica oleraceae</i> var,acephala) em laboratório Apresentação: Catiane das Chagas Lima
10	Prospecção de nematóides associados a espécies florestais da base do urucu, Amazonas Apresentação: Claudeana Souza da Conceição
11	Afecções dermatológicas em quelônios amazônicos de criadouros da grande Belém, Pará Apresentação: Claudio Douglas de Oliveira Guimarães
12	Desenvolvimento de pataqueira em diferentes substratos e ambientes Apresentação: Cristiane Melo de Sousa
13	Caracterização do tecido epidérmico durante a expansão de folíolos de <i>Carapa guianensis</i> (Aubl.) Apresentação: Dalton Dias da Silva Júnior
14	Seleção precoce de genótipos de cacauete resistentes a <i>Moniliophthora perniciosa</i> Apresentação: Darly Caroline de Souza e Silva
15	Respostas de crescimento de explantes nodais de timbó vermelho cultivados em concentrações de BAP e Sacarose Apresentação: Dávia Rosane Rodrigues Leite
16	Avaliação sazonal da bioquímica sérica de jibóias (<i>Boa constrictor constrictor</i>) mantidas em cativeiro no estado do Pará Apresentação: Dennis José da Silva Lima
17	Teor de proteína do leite bubalino em duas fazendas no município de Mojú, estado do Pará Apresentação: Eduardo Riodades Daher Santos
18	Produção de raízes finas em uma área de savana do estuário Amazônico, Pará-Brasil Apresentação: Elayne Oliveira Braga
19	Comunidade de carrapatos do Gênero <i>Amblyomma</i> do parque zoobotânico Vale Apresentação: Pricila Farias Leal
20	Levantamento da microbiota presente em composto orgânico contendo cédulas de real descartadas Apresentação: Erika Kzan da Silva
21	Morfometria da Curuquerê-da-couve <i>Ascia monuste orseis</i> (Latrielle, 1818) (Lepidoptera: Pieridae) em laboratório Apresentação: Ernando da Silva Monteiro

Nº	TÍTULO DO RESUMO
22	Avaliação ultrassonográfica hepática e renal do macaco-de-cheiro (<i>Saimiri sciureus</i>) Apresentação: Évelin Wanzeler de Oliveira
23	Levantamento populacional da mosca-negra-dos-citrus (<i>Aleurocanthus woglumi ashiby</i>) no município de Capitão Poço/PA Apresentação: Fábio Júnior de Oliveira
24	Cria de filhotes de muçuãs (<i>Chelonia</i> - <i>Kinosternon scorpioides ssp.</i>) em cativeiro Apresentação: Felipe da Costa Corrêa
25	Embarcações empregadas na pesca do mapará no reservatório da usina hidrelétrica de Tucuruí-PA Apresentação: Jeronimo Carvalho Martins
26	Influências hidrográficas na eficiência reprodutiva de bubalinos criados em várzea no Estado do Amapá: I, Idade do primeiro parto Apresentação: Fulvio Florezano Picanço
27	Influências hidrográficas na eficiência reprodutiva de bubalinos criados em várzea no Estado do Amapá II, Período de serviço Apresentação: Fulvio Florezano Picanço
28	Desempenho Zootécnico de quatro linhagens de frangos caipiras alimentados com diferentes níveis de energia Apresentação: Silvia Silva Vieira
29	Produção de leite por duração da lactação de búfalas no município de Mojú, estado do Pará Apresentação: Sheyla Cristina de Almeida de Moraes
30	Descrição morfológica do sistema reprodutor masculino de Tamanduá-mirim (<i>Tamandua tetradactyla</i> Linnaeus, 1758): Estudos preliminares Apresentação: Raysa Melul
31	Determinação de Rotavírus em fezes de <i>Tayassu tajacu</i> (Linnaeus, 1758) criados em sistema semiintensivo, da Embrapa – Amazônia Oriental e criatório de Santa Isabel/Pará Apresentação: Giovani da Silva Oliveira
32	Alterações do metabolismo nitrogenado em plantas de feijão-caupi na presença de alumínio e manganês Apresentação: Hadrielle Karina Borges Neves
33	Estudo da gametogênese do <i>Aylacostoma sp</i> e de espécies de Braquiúrios pertencentes ao gênero UCA Apresentação: Heleniana Maria Miranda de Carvalho
34	Avaliação de híbridos experimentais de milho-pipoca quanto a produção e a qualidade de pipoca Apresentação: Hérica Maria Vasconcelos de Sousa
35	Composição química de <i>Brachiaria brizantha</i> adubada com escória de siderurgia no sudeste do Pará Apresentação: Icaro José Rocha
36	Análise florística em sistemas alternativos para o cultivo de <i>Elaeis guianensis</i> Jacq Apresentação: Igor do Vale
37	Crescimento de cultivares de soja convencional e roundup ready em diferentes densidades de semeio Apresentação: Jéssica Cristina Alcântara Simão Aires
38	Fungos entomopatogênicos e eficiência em sistemas de agricultura familiar em Santo Antônio do Tauá-PA Apresentação: Jeane Dayse Veloso dos Santos
39	Comportamento ingestivo de fêmeas bubalinas suplementadas com concentrado em pastagem de <i>Brachiaria brizantha</i> cv Marandu no período seco Apresentação: João Pimenta Júnior
40	Caracterização de germoplasma e melhoramento genético do maracujazeiro assistidos por marcadores moleculares Apresentação: Joisiani Oliveira Pinto
41	Avaliação de parâmetros hematológicos, fisiológicos e perfil bioquímico em <i>Chlorocebus aethiops</i> induzidos ao mal de Parkinson e à leucemia aguda Apresentação: José Luiz Boaretto
42	Dinâmica da regeneração natural de <i>Dipllon venezuelana</i> Aubret em clareiras provocadas pela exploração florestal seletiva Apresentação: Josiely Brito Cascaes

Nº	TÍTULO DO RESUMO
43	Avaliação do manejo da irrigação em propriedades agrícolas do Nordeste Paraense Apresentação: Jucieleim Pereira Morais
44	Comercialização de frangos vivos em feiras de Belém do Pará Pós-Proibição Apresentação: Juliana Vieitas Valente
45	Regeneração natural de <i>Pouteria caimito</i> (Ruiz & Pav,) Radlk em uma floresta explorada seletivamente Apresentação: Khrisna Raphaela Moraes da Silva
46	Produção de leite de búfalas em duas fazendas localizadas no município de Mojú, estado do Pará Apresentação: Laís Costa Brito
47	Comportamento de <i>Jacaranda copaia</i> D, Don, (Parapará) após exploração madeireira seletiva em Moju-PA Apresentação: Larissa Corrêa Lopes Quadros
48	Densidade e diversidade de fungos associados a sementes de Mogno (<i>Swietenia macrophylla</i> King) Apresentação: Laudecir Lemos Raiol Júnior
49	Efeito inibitório do extrato alcoólico de salva do Marajó (<i>Hyptis crenata</i>) sobre <i>Bipolaris sp.</i> Apresentação: Laura Rolim da Silva
50	Captura passiva de abelhas indígenas sem ferrão e levantamento da flora apícola na Floresta Nacional de Carajás Apresentação: Lazir Barbosa Ribeiro
51	Aspectos biológicos e morfológicos de <i>Syssphinx molina</i> (CRAMER, 1780), lepidoptera: Saturnidae Apresentação: Leandro José Uchoa Lemos
52	Modelagem ambiental de <i>Manilkara huberi</i> (Ducke) Chevalier (Sapotaceae) em áreas de manejo florestal no estado do Pará Apresentação: Leonam Costa Braz
53	Fertilidade de solo em consórcio curauá x mandioca sob linhas de transmissão de energia elétrica Apresentação: Letícia Ramos do Nascimento
54	Produção de rúcula, com diferentes adubações fosfatadas, no cultivo orgânico e convencional Apresentação: Liliane Nunes Castro
55	Avaliação da regeneração natural de <i>Protium paraense</i> Cuatrec, (Breu branco) em floresta manejada em Moju-PA Apresentação: Loarena Leal Cruz
56	Topografia do cone medular do Cachorro-do-mato (<i>Cerdocyon Thous Linnaeus, 1766</i>): relato de caso Apresentação: Luane Lopes Pinheiro
57	Persistência da produção de leite em bubalinos leiteiros utilizando modelo de regressão aleatória Apresentação: Tiéure Ribeiro de Oliveira
58	Rizobactérias promotoras do crescimento de mudas de açaizeiro (<i>Euterpe spp.</i>) Apresentação: Marcela Cristiane Ferreira Rêgo
59	Uso de extrato de óleo de Babaçu (<i>Orbignya martiana</i>) sobre o desempenho produtivo de frangos de corte Apresentação: Marco Antônio de Oliveira Viana
60	Desempenho hidráulico de sistemas de irrigação no Nordeste Paraense Apresentação: Marcos Antônio Corrêa Matos do Amaral
61	Morfometria de flores e folhas de <i>Mauritia flexuosa</i> L.f, como base para o extrativismo no município de Abaetetuba, Pará Apresentação: Marcos Vinícius Batista Soares
62	Influências hidrográficas das várzeas no estado do Amapá na eficiência reprodutiva de bubalinos III, Intervalos entre partos Apresentação: Fulvio Florezano Picanço
63	Influências hidrográficas das várzeas no estado do Amapá na eficiência reprodutiva de bubalinos IV, Estacionalidade na taxa de prenhes e parição Apresentação: Fulvio Florezano Picanço
64	Controle biológico e outras alternativas de controle sobre <i>Ascia monuste orseis</i> (Lepidoptera:Pieridae) em laboratório Apresentação: Mayara Pimentel Figueiredo

Nº	TÍTULO DO RESUMO
65	Polivinilpirrolidona (PVP) como antioxidante na micropropagação da cultivar PV0376 de bananeira Apresentação: Meiciane Ferreira Campelo
66	Avaliação ambiental da APA do Igarapé Gelado – Serra dos Carajás: influência da toxicidade de metais em diferentes espécies de peixe Apresentação: Marilena da Silva Dória Sousa
67	Micobiota associada a <i>Cassia leiandra</i> e <i>Copaifera langsdorffii</i> Apresentação: Michelle Barros Pantoja
68	Regeneração natural de <i>Bauhinia cf. coronata</i> Benth (escada de jabuti) em clareiras provocadas pela exploração Apresentação: Michelle Miranda de Freitas
69	Análise do conteúdo estomacal de grandes e médios mamíferos, atropelados em duas estradas que cortam a Floresta Nacional de Carajás, Pará, Brasil Apresentação: Miller de Sousa Silva
70	Densidade de <i>Trichoderma spp.</i>, e fungos totais de áreas de mata nativa e reflorestada após a exploração petrolífera Apresentação: Moara Alexandrino Bandeira
71	Avaliação da frequência de atividades de novilhas bubalinas suplementadas em pasto de capim-marandú no período seco Apresentação: Monique Valéria de Lima Carvalhal
72	Avaliação ultrassonográfica do útero e ovários de macaco-de-cheiro (<i>Saimiri sciureus</i>) Apresentação: Naima Cavaleiro de Macêdo Maia de Souza
73	Massa de raízes finas em florestas tropicais de diferentes idades, município de Peixe-boi, Pará Apresentação: Natália do Amaral Mafra
74	Biologia reprodutiva do Camarão-da-amazônia <i>Macrobrachium amazonicum</i> (Heller, 1862) (Decapoda: palaemonidae) na ilha de Mosqueiro Apresentação: Natasha da Silva Sena
75	Dinâmica de distribuição espacial do Acapú (<i>Vouacapoua americana</i> Aubl, Fabaceae) Apresentação: Odyon Kleber Pereira de Souza
76	Parâmetros comportamentais de quatro linhagens de frangos da caipira, criados em sistema confinado Apresentação: Polyana de Assis Andrade
77	Influência do estresse térmico sobre parâmetros comportamentais de ovinos da raça Santa Inês criados no nordeste do Pará Apresentação: Zuleide Rafaela Pimentel Barata
78	Estudo de carrapatos e pulgas de pequenos mamíferos silvestres da Floresta Nacional de Carajás Apresentação: Pricila Farias Leal
79	Crescimento diamétrico de uma população de <i>Brosimum guianensis</i> (Aubl) Huber em uma floresta em Moju-PA Apresentação: Vivian Barroso Almeida
80	Relação entre a classe textural e o teor de matéria orgânica de solos da região de Altamira-PA Apresentação: Priscila Maia dos Santos
81	Extração sequencial de fósforo em sistemas de uso e manejo do solo Apresentação: Rafael Silva Guedes
82	Avaliação histológica do ovário de macacos-da-noite (<i>Aotus azarai infulatus</i> – KUHL, 1820) Apresentação: Rafaela Sayuri Cicalise Takeshita
83	Diversidade fúngica em semente de Jambu Apresentação: Rafaelle Fazzi Gomes
84	Levantamento da fauna microparasitaria de <i>Colomesus psittacus</i> (Tetraodontiformes, Tetraodontidae), oriundo de ambiente natural do Pará Apresentação: Raul Henrique da Silva Pinheiro
85	Descrição anatômica da origem e distribuição das artérias mesentéricas cranial e caudal no Tamanduá-mirim (<i>Tamandua tetradactyla</i> Linnaeus, 1758) Apresentação: Raysa Melul
86	Comunidade de carrapatos do gênero <i>Amblyomma</i> do parque zoológico Vale Apresentação: Pricila Farias Leal

Nº	TÍTULO DO RESUMO
87	Avaliação do desenvolvimento de clones de eucalipto no município de Paragominas, Estado do Pará, Apresentação: Rodrigo de Souza Barbosa
88	Estrutura da regeneração natural de uma floresta explorada em Paragominas – PA Apresentação: Rondinelle Sousa das Chagas
89	Comportamento de mudas de <i>Cedrela odorata</i> L, (Cedro-vermelho) plantadas em clareiras causadas por exploração florestal no município de Paragominas,PA Apresentação: Sabrina Benmuyal Vieira
90	Teor de gordura do leite bubalino em duas fazendas no município de Mojú, estado do Pará Apresentação: Sheyla Cristina de Almeida de Moraes
91	Efeito dos níveis de energia metabolizável sobre o peso relativo dos órgãos internos de três linhagens de frango caipira Apresentação: Polyana de Assis Andrade
92	Resposta funcional de <i>Ceraeochrysa caligata</i> (BANKS, 1945) (<i>Neuroptera: Chrysopidae</i>) alimentada com <i>Anagasta kuehniella</i> (ZELLER,1879) Apresentação: Sibele Joise Tapajós da Silva
93	Parâmetros fisiológicos de ovinos santa inês criados sob condições climáticas no estado do Pará Apresentação: Silas Santiago Rodrigues Filho
94	Características de carcaça de quatro linhagens de frangos caipiras alimentados com diferentes níveis de energia Apresentação: Silvia Silva Vieira
95	Indução de brotos sob a ação de BAP e AIA no processo de micropopagação da cultivar de bananeira caipira Apresentação: Meiciane Ferreira Campelo
96	Conhecimento popular ribeirinho no manejo e uso da fauna silvestre em várzeas amazônicas Apresentação: Tammy Samara de Carvalho Correa
97	Morfometria traqueal da preguiça comum (<i>Bradypus variegatus</i> SCHINZ, 1825) Apresentação: Thamyras Aline Silva Faro
98	Uso de óleo de Buriti (<i>Mauritia vinifera</i>) sobre o desempenho produtivo e microbiologia do trato gastrointestinal de frangos de corte Apresentação: Thiago José Lima Ribeiro Roque
99	Uso de subprodutos da agroindústria para alimentação de tourinhos bubalinos na Amazônia Oriental Apresentação: Tiago Silva do Nascimento
100	Digestibilidade de dietas com a inclusão da silagem de resíduo úmido de abacaxi para ovinos em crescimento Apresentação: Vanessa Jaqueline Veloso da Mata
101	Manejo da folha de <i>Mauritia flexuosa</i> L,f, no município de Abaetetuba, Pará Apresentação: Marcos Vinícius Batista Soares
102	Influência da fonte de adubação complementar na produtividade de cebolinha Apresentação: Vivian Dielly da Silva Farias
103	Alguns Parâmetros reprodutivos das raças sindi e pitangueira no estado do Pará Apresentação: Lussandro Comarella Lechinoski
104	Apetrechos empregados na pesca do mapará no reservatório da usina hidrelétrica de Tucuruí-PA Apresentação: Jeronimo Carvalho Martins
105	Caracterização do ambiente térmico em criação de ovinos da raça Santa Inês na Região Nordeste do Pará Apresentação: Zuleide Rafaela Pimentel Barata
106	Análise dendrométrica do povoamento de <i>Eucalyptus sp</i> (Myrtaceae) em cinco diferentes espaçamentos de plantio Apresentação: Nisângela Severino Lopes
107	Diversidade florística ao longo do processo sucessional no município de Peixe-Boi, Pará Apresentação: Igor do Vale
108	Avaliação ambiental da APA do Igarapé Gelado – distribuição tecidual de alumínio em peixe <i>Colossoma macropomum</i> Apresentação: Antonio Soares do Nascimento Júnior

Nº	TÍTULO DO RESUMO
109	Avaliação da micoflora de sementes de girassol Apresentação: Rodrigo Oliveira Aguiar
110	Efeito de doses de potássio na cultura de soja em Latossolo Amarelo no estado do Pará Apresentação: Vicente Filho Alves Silva

ANEXO IV: Relação dos revisores e/ou avaliadores dos trabalhos científicos

Nº	Professores/Técnicos	Lotação	Atividade executada		
			Revisor	Avaliador Sessão Oral	Avaliador Sessão Painei
1	Antônio Cordeiro Santana	ISARH	*		
2	Adriana Maciel	ISPA		*	
3	Andre Meneses	ISPA	*		
4	Aliete Villacota	ICA			*
5	Ana Lídia	ISARH			*
6	Ana Rita Lima	ISPA			*
7	Carla Moraes	PROPED		*	
8	Cristian Faturi	ISPA	*		
9	Cristina Manno	ISPA			*
10	Cyntia Meireles	ISARH			*
11	Dênmore Araújo	ICA		*	
12	Érika Branco	ISPA		*	
13	Fernando Jardim	ICA	*		
14	George Rodrigues da Silva	ICA	*		
15	Gisele Barata	ICA	*		
16	Gracialda Ferreira	ICA	*	*	
17	Haroldo Ribeiro	ISPA	*		
18	Herdjania Lima	ICA	*		
19	Hugo Pinheiro	ISARH	*		
20	Iris Lettiere da Silva	ICA	*		
21	Ivan Júnior	ISARH			*
22	Kedson Lima	ISPA	*		
23	Manoel Sebastião Carvalho	ICA		*	
24	Marcelo Vasconcelos	ISPA		*	
25	Marco André Gama	ICA	*		
26	Marcos Antônio S, dos Santos	ISARH			*
27	Marcos Piedade	ICA		*	
28	Maria de Nazaré Maciel	ICIBE		*	
29	Mário Lopes	ICA	*		*
30	Norberto Noronha	ICA	*	*	
31	Paulo Roberto Andrade	ICA		*	
32	Raimundo Anderson Lobão	ISARH	*		
33	Reginaldo Buselli	ISARH		*	
34	Rinaldo Viana	ISPA	*		
35	Roberto César Lobo	ICA	*		
36	Rodrigo Souza	ICA	*		
37	Rodrigo Vale	ICA	*		
38	Ruth Falesi	ISPA		*	

Nº	Professores/Técnicos	Lotação	Atividade executada		
			Revisor	Avaliador Sessão Oral	Avaliador Sessão Painei
39	Sérgio Gusmão	ICA	*	*	
40	Telma Batista	ICA	*	*	
41	Ubiratan Santos	ICA	*		*
42	Washington Pereira	ISPA	*		
43	Wilson Maia	ICA	*		
Nº	Alunos da Pós Graduação	Lotação	Atividade executada		
			Revisor	Avaliador Sessão Oral	Avaliador Sessão Painei
1	Deusdedith Cruz	Doutorado		*	
2	Eliane de Nazaré	Mestrado			*
3	Gilmara Abreu	Mestrado			*
4	Gisele Barata	Mestrado			*
5	Joel Souza	Doutorado		*	
6	Marília Fernandes	Doutorado		*	
7	Meirevalda Redig	Doutorado		*	
8	Monique Luz	Mestrado			*
9	Tatiana Gazel	Doutorado		*	
10	Yara Cintia	Mestrado			*
11	Zuleide Rafaela Barata	Mestrado			*