



UNIVERSIDADE FEDERAL RURAL DA AMAZÔNIA
PRÓ-REITORIA DE PESQUISA E DESENVOLVIMENTO TECNOLÓGICO
PROGRAMA DE APOIO À PÓS-GRADUAÇÃO
EDITAL N ° 01/2022-PROPED

ERRATA

A Universidade Federal Rural da Amazônia (UFRA) por meio do Programa de Apoio à Pós- Graduação (PROAP-CAPES), torna público a ERRATA do Edital 01/2022 de auxílio docente ediscente:

Onde se lê:

2. Cronograma

Etapa	Data
Período de submissão	03/06/2022 a 31/10/2022

8. Recursos financeiros

8.2 Quadro de detalhamento do recurso

PROGRAMA	Descrição da Atividade	Valor total do Recurso	Valor máximo da proposta	Natureza do auxílio
REPRODUÇÃO ANIMAL NA AMAZÔNIA	Produção, revisão, tradução, editoração, confecção e publicação de conteúdos científico-acadêmicos e de divulgação das atividades desenvolvidas no âmbito dos PPGs	RS 12.252,00	RS 5.000,00	Auxílio a Pesquisadores (3390.20)
AGRONOMIA	Produção, revisão, tradução, editoração, confecção e publicação de conteúdos científico-acadêmicos e de divulgação das atividades desenvolvidas no âmbito dos PPGs	RS 20.000,00	RS 1.500,00	Auxílio a Pesquisadores (3390.20)

ANEXO III

FLUXOGRAMA

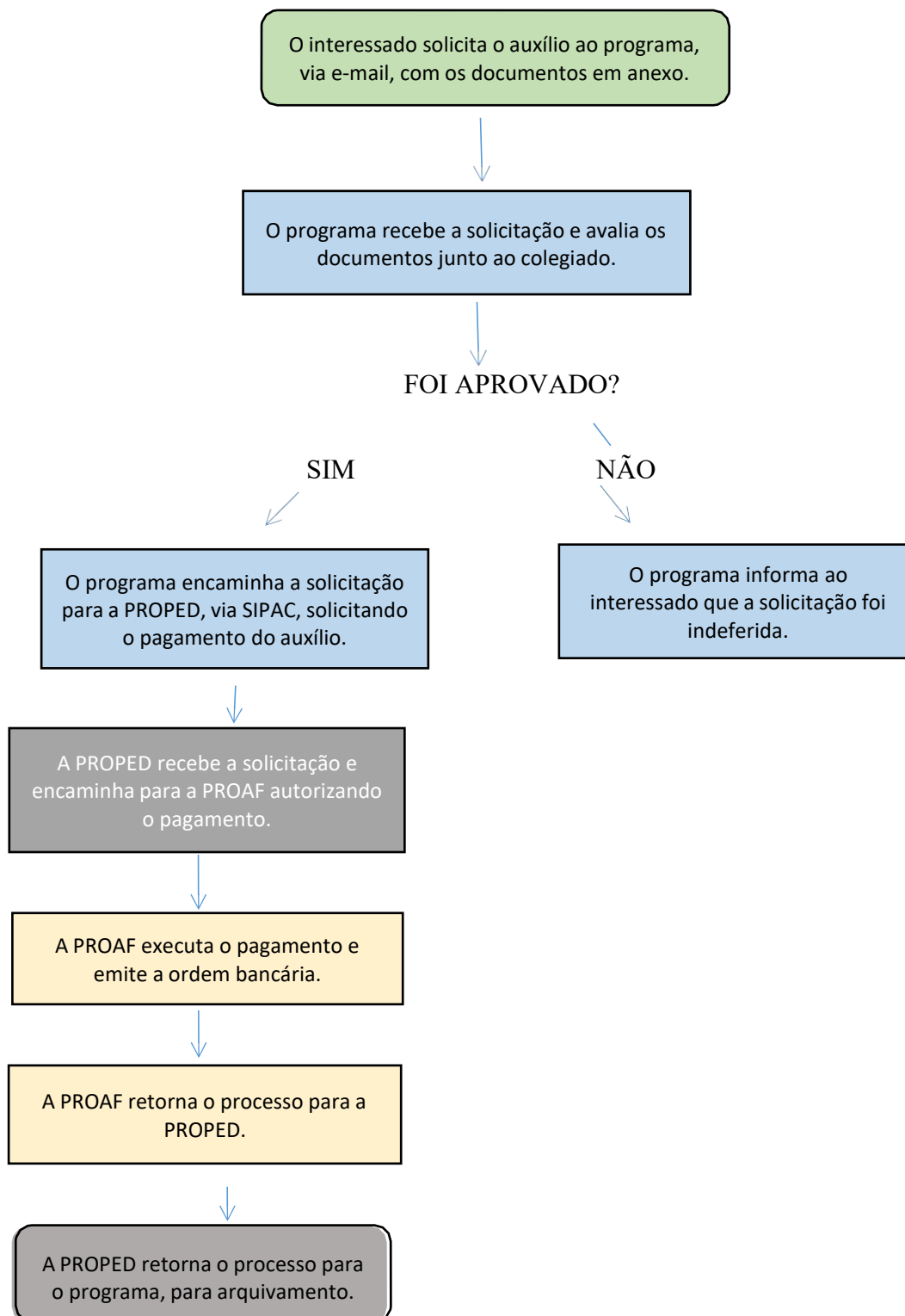

Leia-se:

2. Cronograma

Etapa	Data
Período de submissão	03/06/2022 a 30/11/2022

8. Recursos financeiros

8.2 Quadro de detalhamento do recurso

PROGRAMA	Descrição da Atividade	Valor total do Recurso	Valor máximo da proposta	Natureza do auxílio
REPRODUÇÃO ANIMAL NA AMAZÔNIA	Participação de professores, pesquisadores em atividades de intercambio e parcerias entre PPGs e instituições formalmente associados.	R\$ 12.252,00	R\$ 2.450,40	Auxílio a Pesquisadores (3390.20)
AGRONOMIA	Produção, revisão, tradução, editoração, confecção e publicação de conteúdos científico-acadêmicos e de divulgação das atividades desenvolvidas no âmbito dos PPGs	R\$ 11.000,00	R\$ 1.500,00	Auxílio a Pesquisadores (3390.20)
	Participação de professores, pesquisadores em atividades de intercambio e parcerias entre PPGs e instituições formalmente associados..	R\$ 20.000,00	R\$ 3.000,00	Auxílio a Pesquisadores (3390.20)

ANEXO III

FLUXOGRAMA

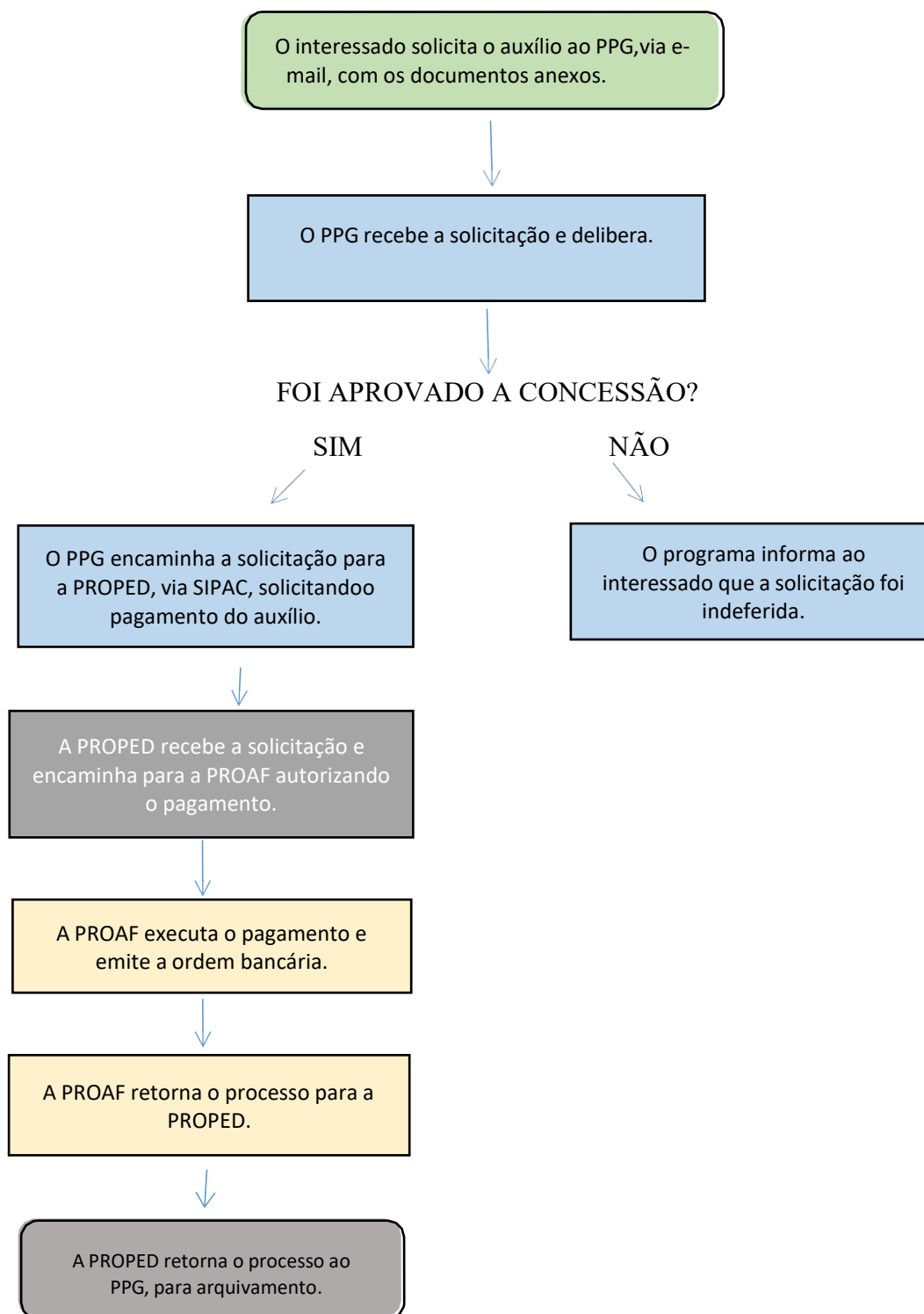

Belém, 17 de outubro de 2021

Documento assinado digitalmente
GISELE BARATA DA SILVA
Data: 17/10/2022 18:44:38-0300
Verifique em <https://verificador.iti.br>

Gisele Barata da Silva
Pró-Reitoria de Pesquisa e Desenvolvimento Tecnológico